

PROSPETTO LATERALE

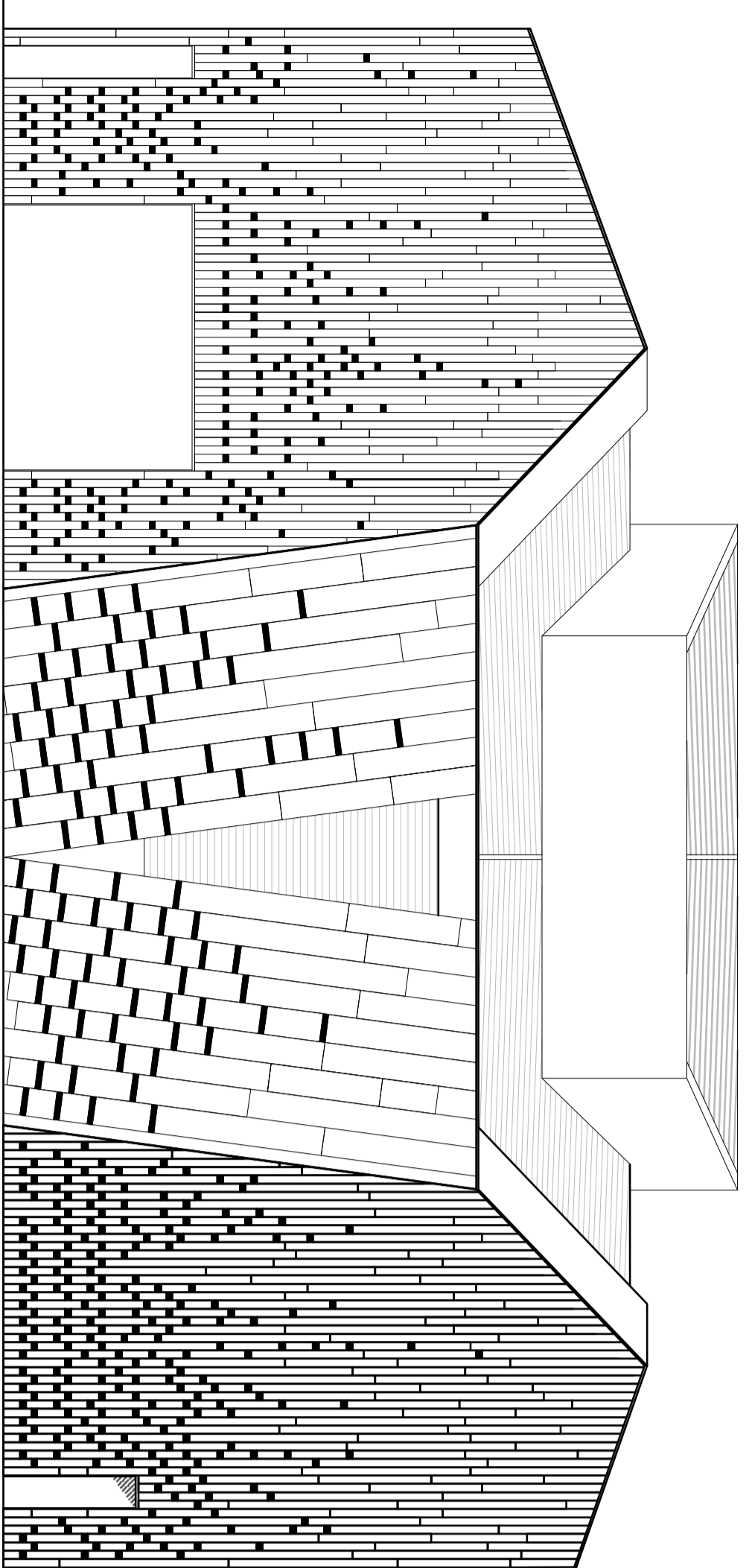

PROSPETTO RETRO

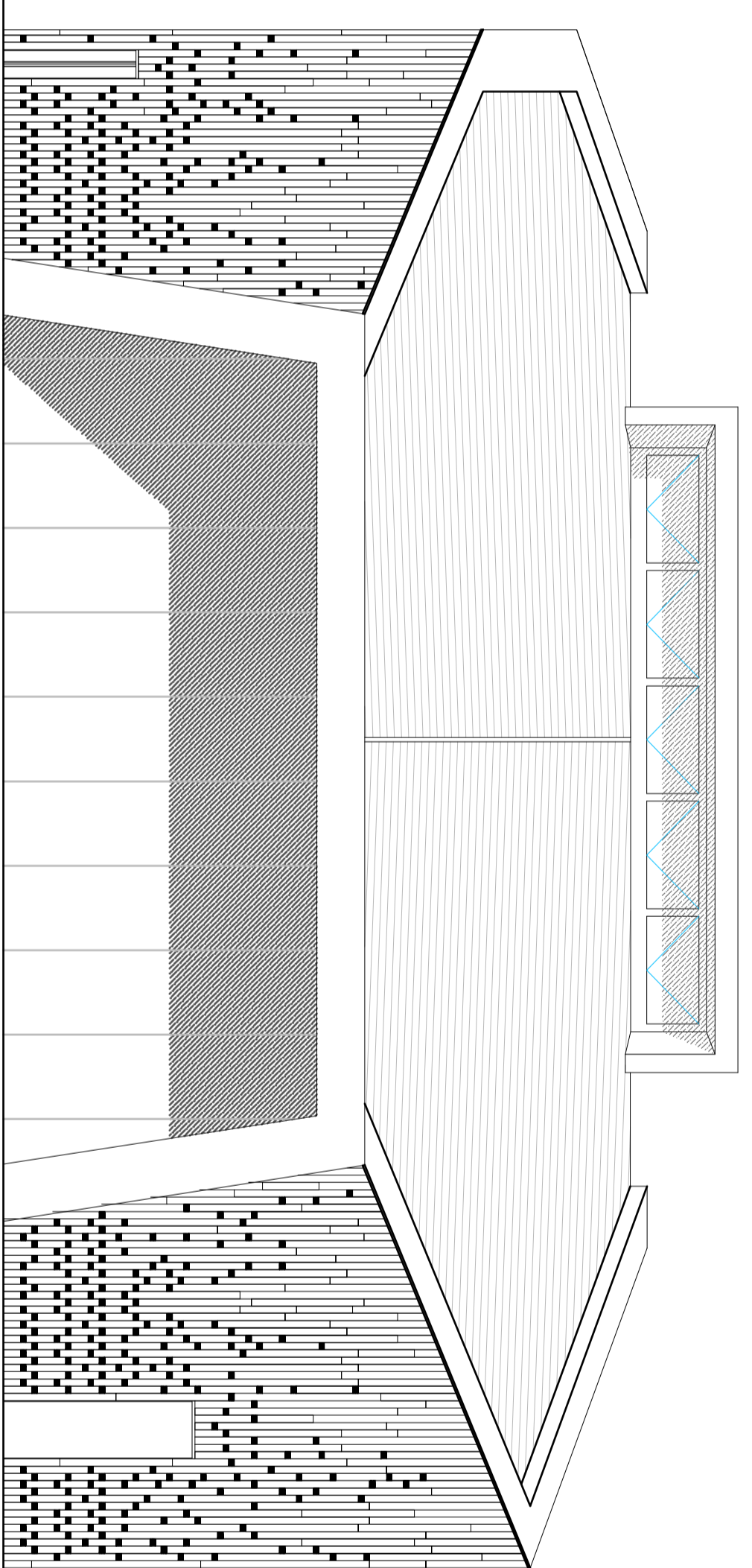

PROSPETTO VERSO LA CASCINA

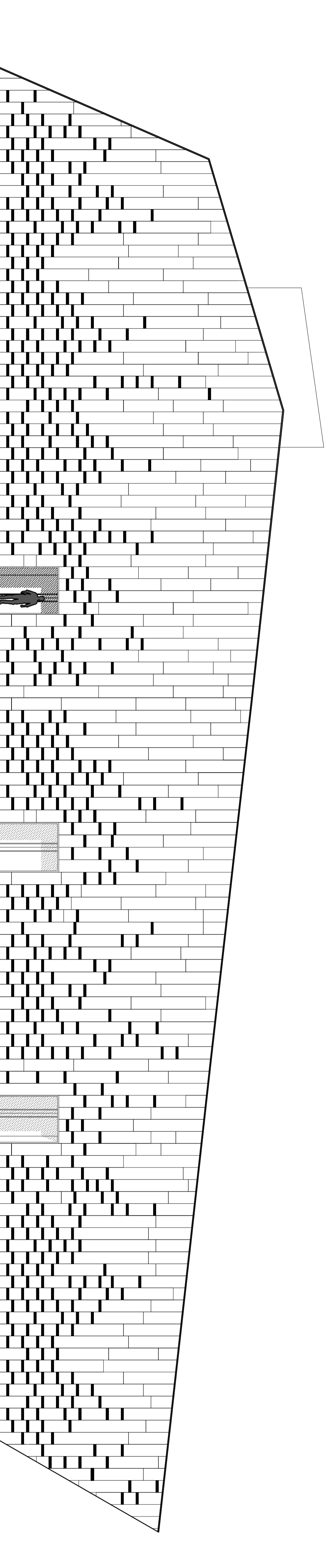

PROSPETTO SUL NAVIGLIO

likan_progetto_definitivo\02_Progetto\01_Cad

Progettista: **Tirino e Fiumi** Committente: **Tirino e Fiumi**

Completata: **likan_progetto_definitivo\01_Documenti\Computing\Logo_carriglia.jpg**

Responsabile Unico Procedimento
geom. **Mario Guareschi**

Pela Associati s.r.l.
arch. **Giampiero Pela**

Studio Betonica Leone
arch. **Giandomenico Leone**

Studio di Restauro Architettonico
dr. **Enrico Colosimo**

AI Engineering - AI Studio
dr. **Stefano Cremonesi**

PROGETTO DEFINITIVO
CASCINA GUARDA DI SOPRA ed aree contigue
Alzola Triveste - Corsico (MI)

Restauro conservativo, ampliamento e riqualificazione
per la nuova sede dell'I.I.S.G.

Progetto Architettonico: **PROSPETTI**

Disegnate: **DB** Approvate: **Approvate** Agente: **DB** Disegno: **KD_07**

19 Febbraio 2009 Scale: **1:100**

Via Caduti, 30 - 20139
Tel. +39 02 6696947
Fax +39 02 26054964
e-mail: info@pelaassociati.it

Ripa di Pavia Triveste, 64324 - 20143
Tel. +39 02 58114227
Fax +39 02 58062729
e-mail: architettonica@studioleonone.it

Via Sarmiento, 80 - 40128
Torino, Italy
Tel. +39 011 5616103
Fax +39 011 5616104
e-mail: posta@aiengineering.it