Modourbano architettura

Press Release 03/2014

QKING
NORESTAURANT

Condividiamo una passione.

Sharing a passion.

Ristorante / Restaurant
via Tartini 13, Milano

Modourbano Architettura
collaboratori / Collaborators
Silvia Galluzzi
J.A. Martin Malillos

programma / layout
ristorante / restaurant mq 65
cucina / kitchen mq 20
zona bar / bar area mq 10
bagno / wc mq 6
ripostiglio piano interrato /
underground storage

cronologia / timeline
progetto / design phase 2013
realizzazione / built 2013-14

MODOURBANO è *impegnato nello sviluppo di soluzioni innovative e sostenibili per l'architettura contemporanea ed il design. Oltre alle attività di progettazione, MODOURBANO è impegnato nella diffusione delle conoscenze nel campo della sostenibilità urbana e della progettazione.*

MODOURBANO is a network of professionals coming from different cultural backgrounds and with wide international experience. Founded in early 2010, MODOURBANO is engaged in the development of innovative & sustainable solutions for contemporary architecture, design.

MODOURBANO Architettura e Design - Via Ventura 3 - 20134 Milano - info@modourbano.it - www.modourbano.it

QKING
NORESTAURANT

Il prossimo Aprile aprirà a Milano il primo Corestaurant; QKing sarà il primo locale pilota di una rete più vasta.
Corestaurant è un locale che offre al cliente la possibilità di diventarne per un giorno il gestore di fatto, vestendo se vuole, i panni dello Chef.
Corestaurant è una start-up che nasce dall'idea del condividere una passione, quella della cucina insieme ad amici e colleghi.
Un Corestaurant è molto di più di ristorante, può essere utilizzato dai non professionisti e si può adattare facilmente alle richieste più varie. Ci sono tavoli grandi per favorire la convivialità, la cucina "a vista", oltre ad uno schermo per le proiezioni e altro ancora. Sarà quindi possibile organizzare un evento per amici, per clienti, per collaboratori; oppure festeggiare un avvenimento personale, sbizzarrendosi per l'intera giornata fra i fornelli come un vero Chef stellato.
Corestaurant può essere anche utilizzato per catering e personal chef, dalle scuole di cucina che possono inventare e proporre nuovi format mettendo alla prova gli allievi in un vero locale, o da blogger che possono utilizzare Corestaurant per dare concretezza ai loro post di ricette e alle immagini di food che affollano la rete.
Offre, per chi li desidera e non vuole fare tutto da sé, un servizio completo dell'evento: dal fare la spesa, il curare l'apparecchiatura e l'allestimento, la presenza o la consulenza via web di uno chef professionista e tanto altro.

La progettazione di QKing è stata curata dallo studio di architettura Modourbano.
La location si presenta con una grande sala calda e accogliente che può accogliere fino a 48 ospiti seduti attorno a 4 tavoli di legno di sheesham, una pedana lounge utilizzabile come palco, un maxi schermo per proiettare in diretta, una zona bar da cui osservare gli amici indaffarati ai fornelli, e la cucina professionale, raccolta ma ben organizzata, tra l'high-tech degli acciai e il verde acceso delle pareti.
Tra i plus dell'arredamento il fascino sinuoso del soffitto a lame ondulate e il comfort ottenuto grazie al rivestimento con materiale a base di fibre di legno.

Qking, the first space of Corestaurant network, will open in the coming April. Corestaurant is a place that offers the customer the opportunity to play, for a day, as a Chef. Corestaurant is a start-up that comes from the idea of sharing a passion: cooking with friends and colleagues. A Corestaurant is much more than a restaurant, it can be used by non-professionals and you can easily adapt to various demands. There are large tables to encourage conviviality , a professional but friendly kitchen, as well as a screen for projections and more. You can then organize an event for friends, customers, co-workers, or celebrate a personal event, acting in the kitchen like a true star chef.
Corestaurant can also be used for catering and personal chef, cooking schools that can invent and propose new formats by testing students in a real place, or a "foodie" who can use Corestaurant to give substance to his recipes. It offers , for those who want, a full service event: grocery shopping, the equipment and preparation , the online support of a professional chef and much more.
The design of QKing was curated by architectural firm Modourbano. The location is presented with a large warm and welcoming atmosphere that can accommodate up to 48 guests seated around 4 tables made by sheesham wood; the lounge can be used as a platform stage, a large projection screen, a bar area from which to observe the friends busy at the stove, and the professional kitchen, characterized by high-tech steels and the bright green of the walls. The dining area is covered by the charm of the sinuous ceiling wavy blades and the acoustical comfort obtained thanks to the coating with material based on wood fibers.

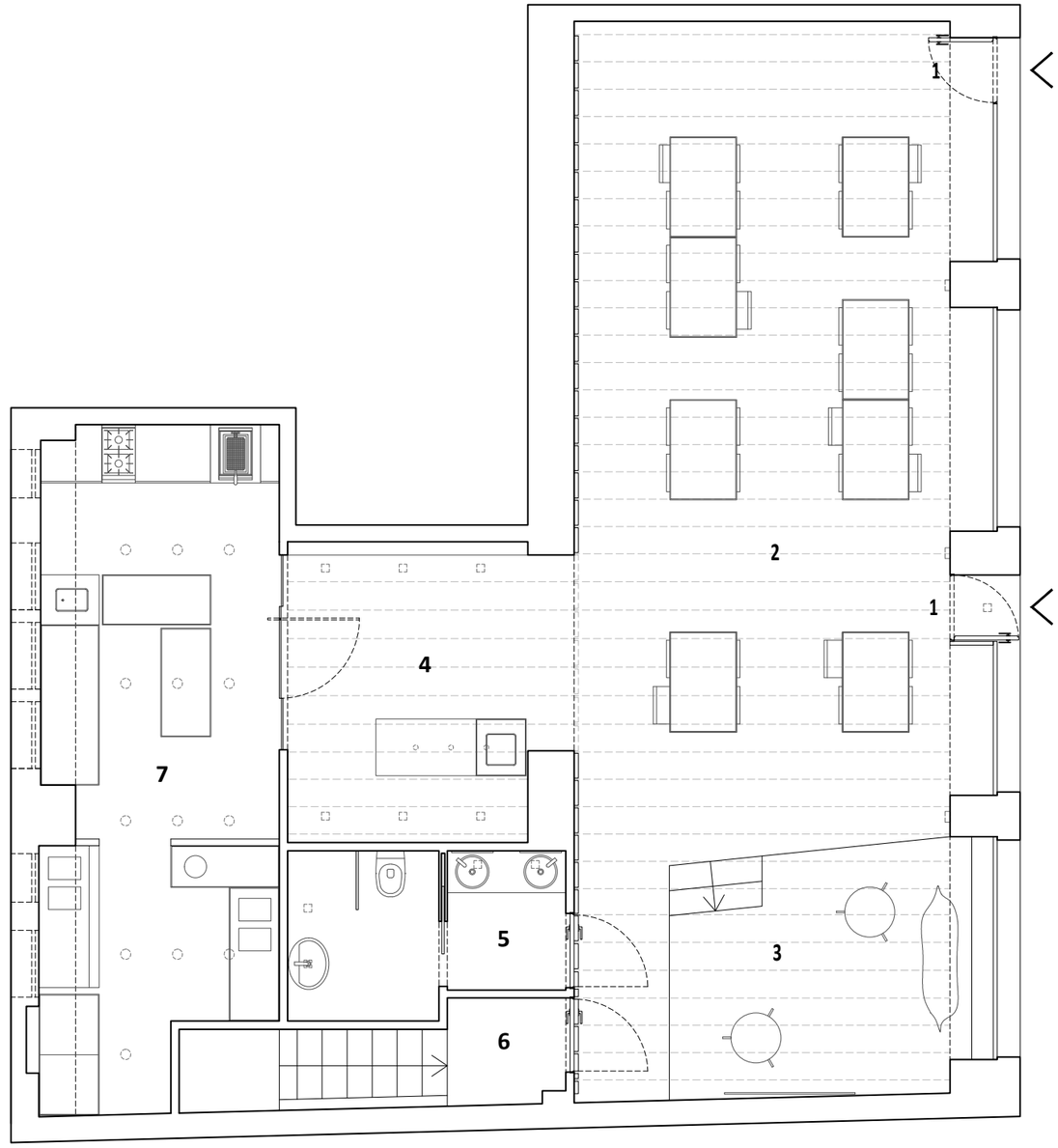

Pianta ristorante / General Plan

1 *Ingresso ristorante*
2 *Sala*
3 *Palco*
4 *Banco bar*
5 *Bagno*
6 *Scale ripostiglio*
7 *Cucina*

1 *Main Entrance*
2 *Dining Area*
3 *Stage*
4 *Bar Desk*
5 *Bathroom*
6 *Staircase /Storace*
7 *Kitchen*

MODOURBANO Architettura e Design - Via Ventura 3 - 20134 Milano - info@modourbano.it - www.modourbano.it

Vista dell'ingresso del ristorante da via Tartini / Tartini Street View

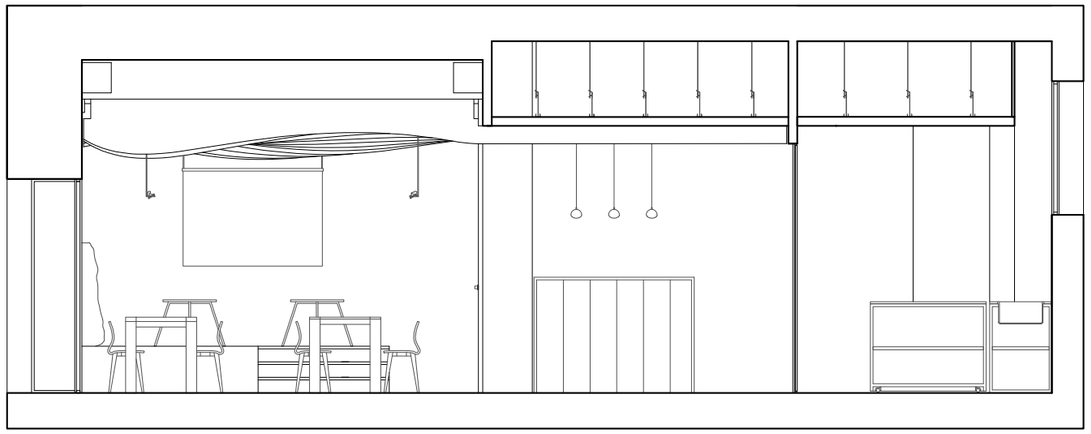

Sezione della sala, del bar e della cucina / Main Section

Vista delle vetrine del ristorante / Street Display Windows

MODOURBANO Architettura e Design - Via Ventura 3 - 20134 Milano - info@modourbano.it - www.modourbano.it

Vista della sala con i tavoli / Dining Area

Schema del soffitto a nuvola / Cloud Ceiling Diagram

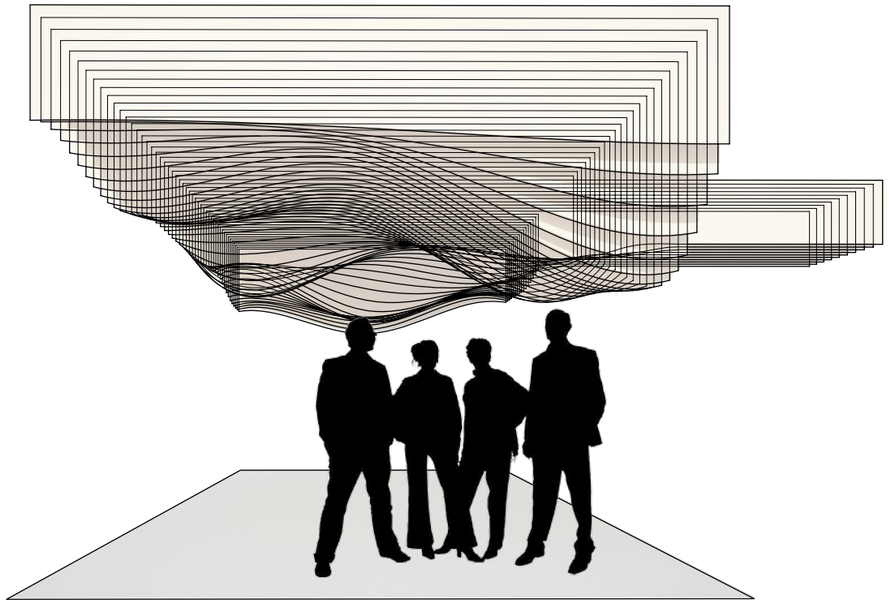

MODOURBANO Architettura e Design - Via Ventura 3 - 20134 Milano - info@modourbano.it - www.modourbano.it

Vista della sala principale / Main Hall

MODOURBANO Architettura e Design - Via Ventura 3 - 20134 Milano - info@modourbano.it - www.modourbano.it

Vista del sistema di illuminazione / Lighting System

Dettaglio del controsoffitto e delle pareti / Ceiling and Boiserie

MODOURBANO Architettura e Design - Via Ventura 3 - 20134 Milano - info@modourbano.it - www.modourbano.it

Vista del punto di accesso della zona bar / Main Hall

Vista della zona bar / Bar and Kitchen Area

MODOURBANO Architettura e Design - Via Ventura 3 - 20134 Milano - info@modourbano.it - www.modourbano.it

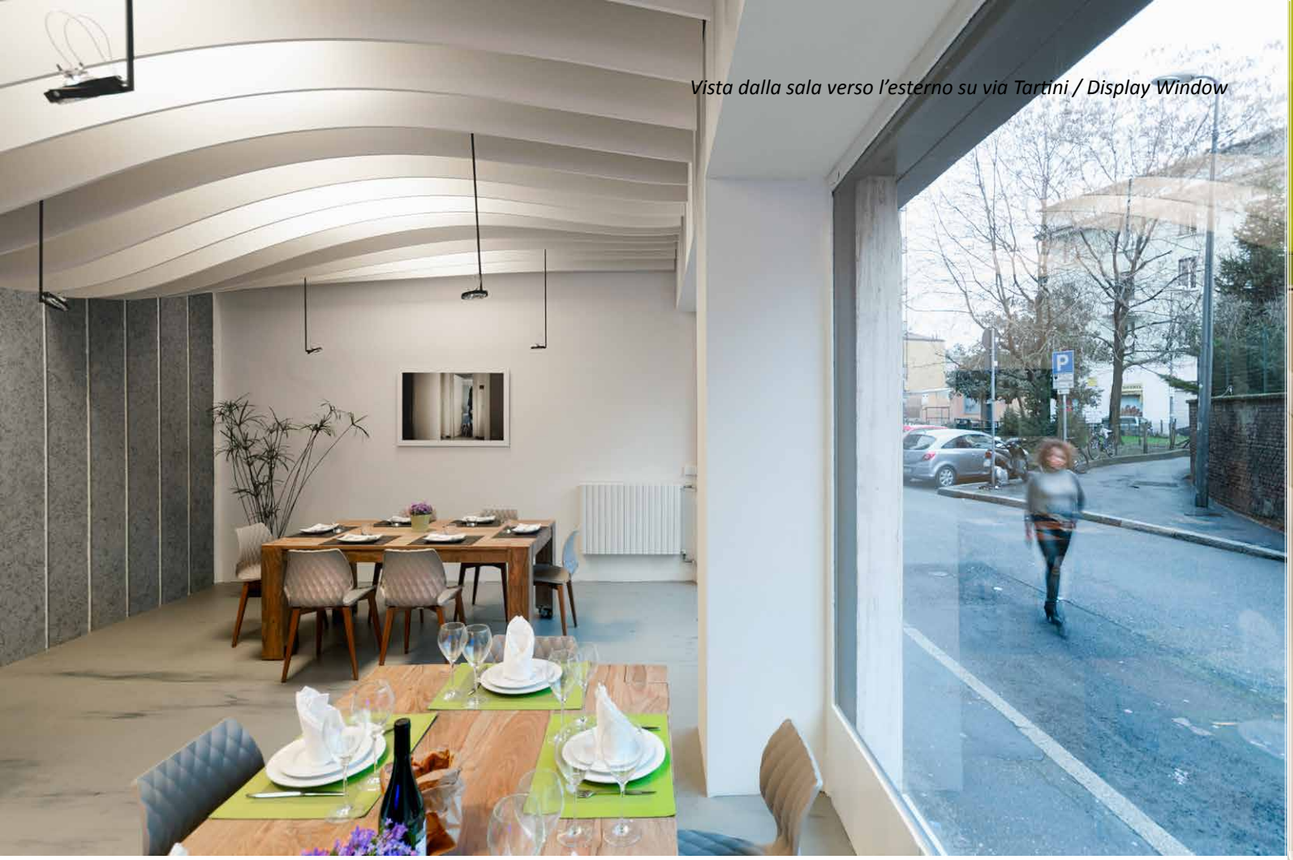

Vista dalla sala verso l'esterno su via Tartini / Display Window

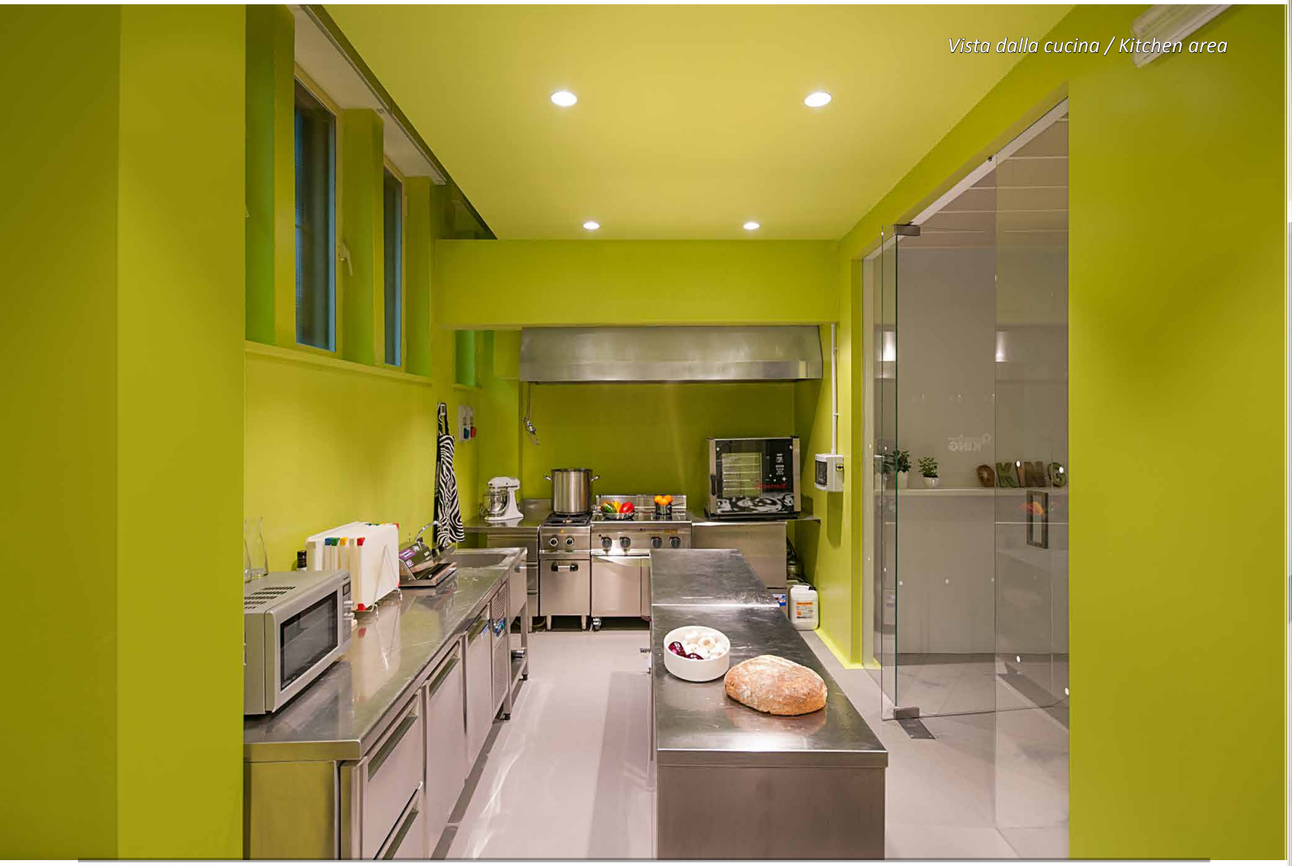

Vista dalla cucina / Kitchen area

Vista dalla cucina verso il bar / Bar Area

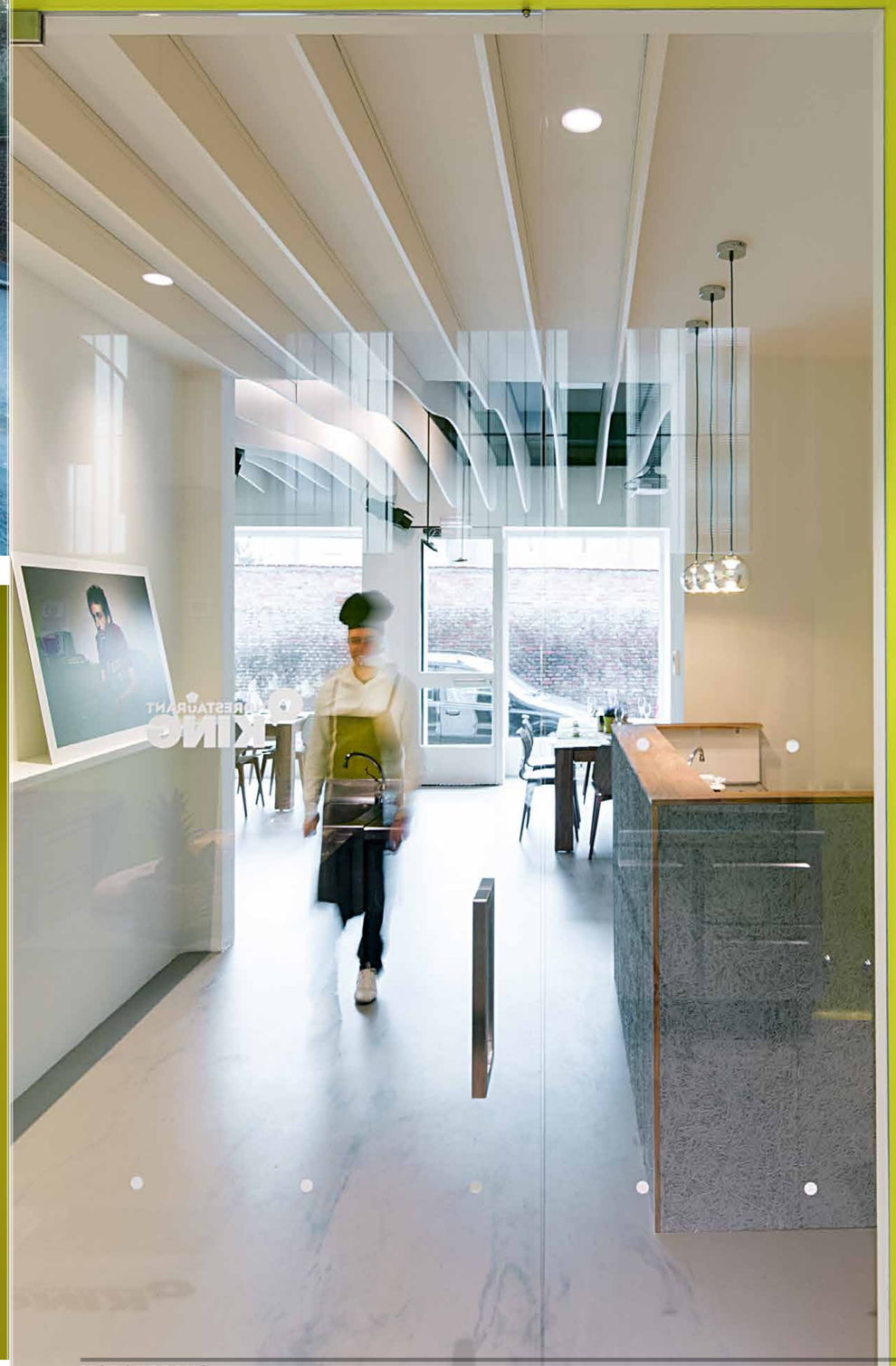

Vista del bagno / Bathroom

FORNITURE / SUPPLIERS
Sedute / Chairs
METALMOBILI
Boiserie / Boiserie
CELENIT
Luci / Lightin System
LIGHT AND MORE
Luci sospensioni / Suspended Lamps
CONTARDI
Pannelli Led / Led Panels
LED ITALY

ARTIGIANI / ARTISANS
Lavori Edili / Masonry work
IL MURETTO s.r.l.
Falegnameria / Joinery work
IL FALEGNAME s.r.l.

CONSULENTI / CONSULTANTS
lluminotecnica / Lighting Consultants
Mario GIANNESE
Grafica / Graphic Design
MATITE E DESIGN
Marketing e Comunicazione / Market-ing and Communication
Laila RIVA

FOTOGRAFO / PHOTOGRAPHER
Simone Bossi
www.simonebossi.it

MODOURBANO
Via Ventura, 3
20134 - Milano
e. info@modourbano.it
w. www.modourbano.it

MODOURBANO Architettura e Design - Via Ventura 3 - 20134 Milano - info@modourbano.it - www.modourbano.it