

**REGIONE AUTONOMA FRIULI VENEZIA GIULIA**

**COMUNE di COMEGLIANS**

**PROVINCIA di UDINE**

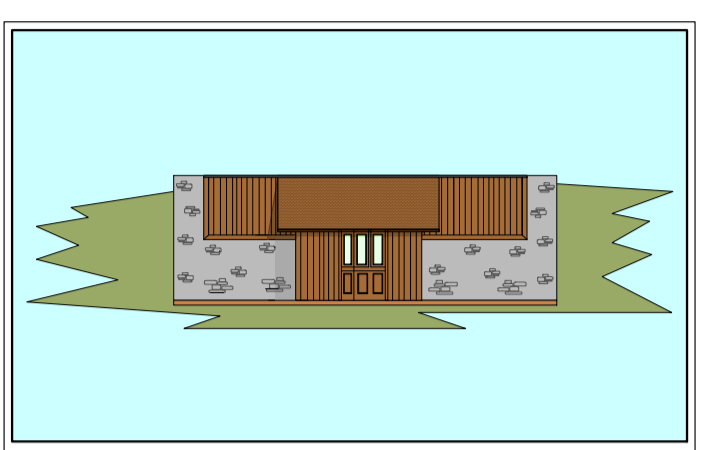

**VARIANTE AL PROGETTO**

DEL CENTRO BENESSERE DELLA ZONA PER ATTREZZATURE  
 TURISTICO SPORTIVE DI NOMPLAN - IMMOBILE IDENTIFICATO  
 AL FOGLIO 27 CON IL MAPPALE 230 SUB/31

**TAV.1 - SDF - PIANTE / SEZIONI / PROSPETTI**      *Scala 1:50 / 1:100*

<b>Committente:</b>	Gregory s.r.l.		
<b>Sede:</b>	Treviso - Via San Vitale N° 34		
<b>Telefono:</b>	338-3762953		
<b>Documento</b>	<b>Data</b>	<b>Progetto Definitivo</b>	<b>Tecnico/i</b>
Versione 6	26/03/2020		Per. Ind. Paolo QUERINI

