

FACHADA SUR

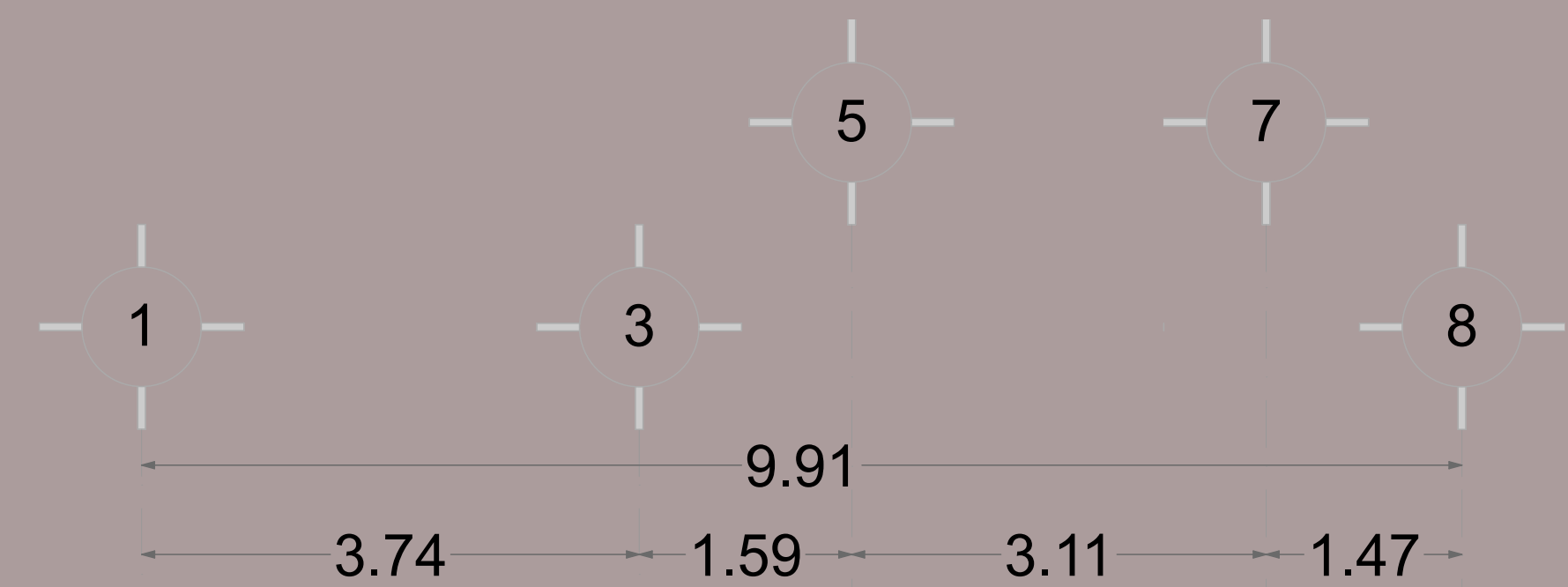

+7.70  
Losa Terminada

+6.20  
Losa Terminada

+3.10  
Planta Alta

+0.00  
Planta Baja



VIVIENDA NIVEL MEDIO

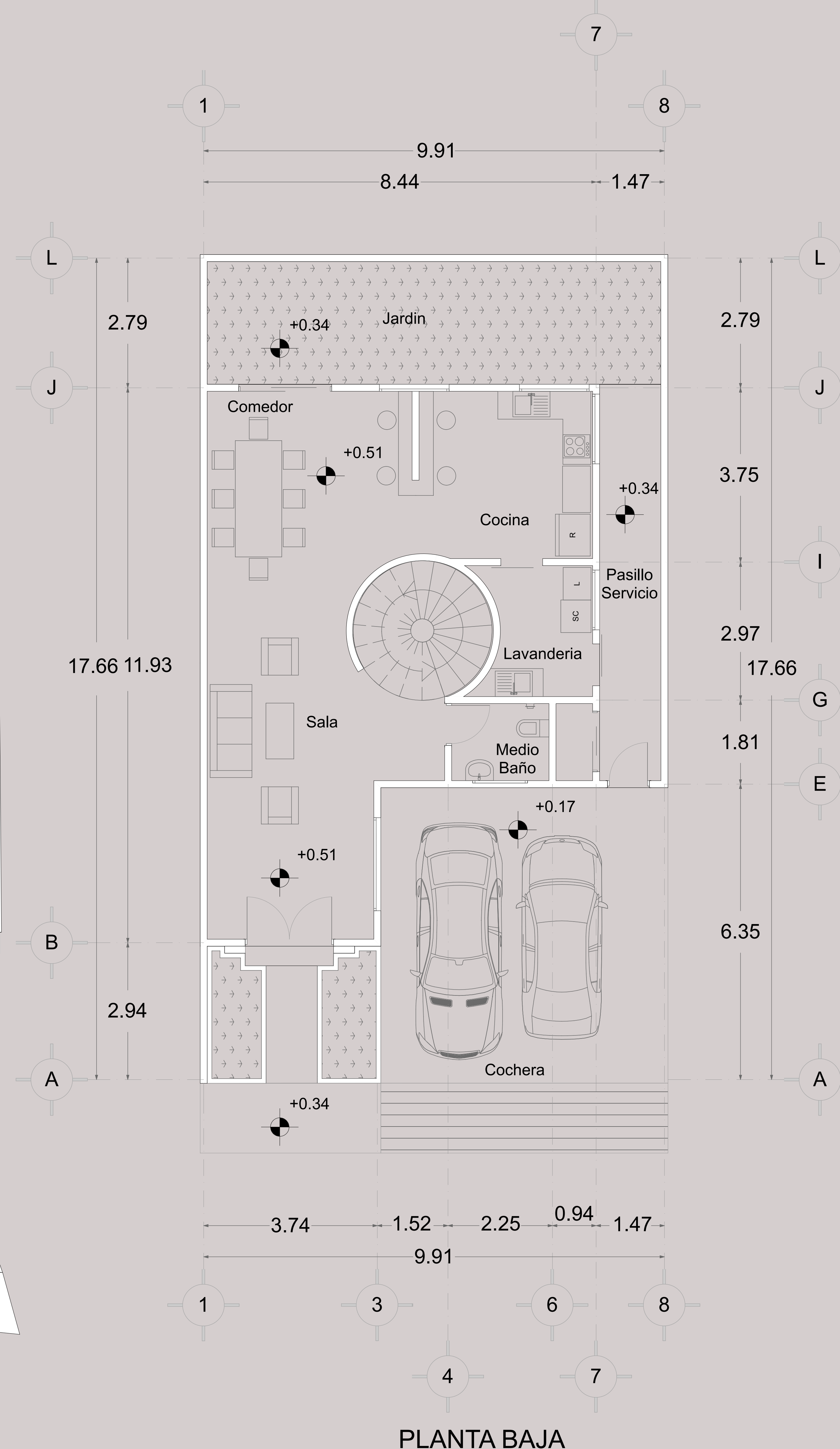
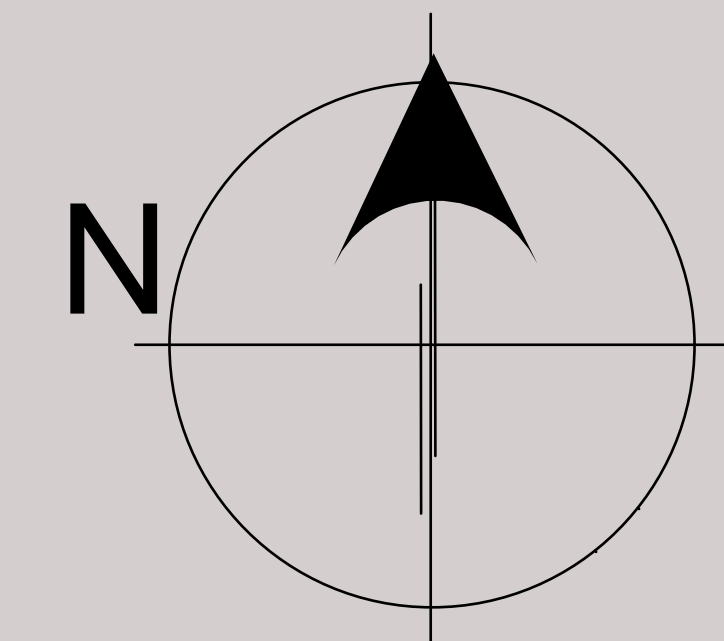

La meta dentro de este proyecto era diseñar una vivienda de tipo medio, la cual satisficiera las necesidades de una familia pequeña, por lo que cuenta con áreas amplias y funcionales.

La manera en la que se logró esto, fue partiendo de un centro, que en este caso esta fuertemente marcado por la escalera en espiral de la cual se van dando los espacios adecuados para cada una de las áreas de este proyecto.

- Cochera dos Autos
- Sala
- Comedor
- Medio Baño
- Cocina
- Lavandería
- Jardín
- Patio de Servicio
- Recámara Principal
  - Baño Completo
  - Vestidor
- 2 Recámaras con Closet
  - Baño Completo Compartido
- Sala T.V

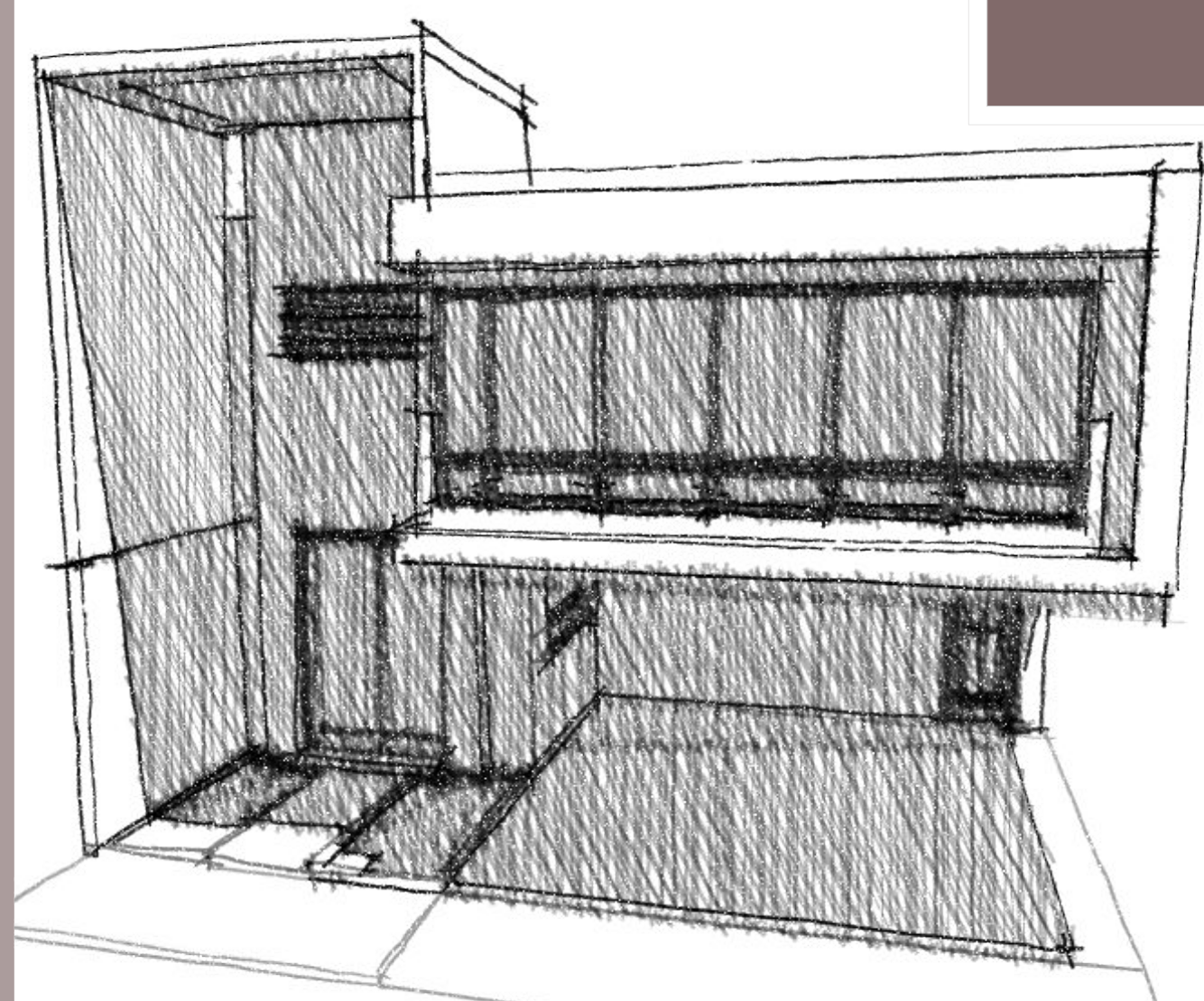
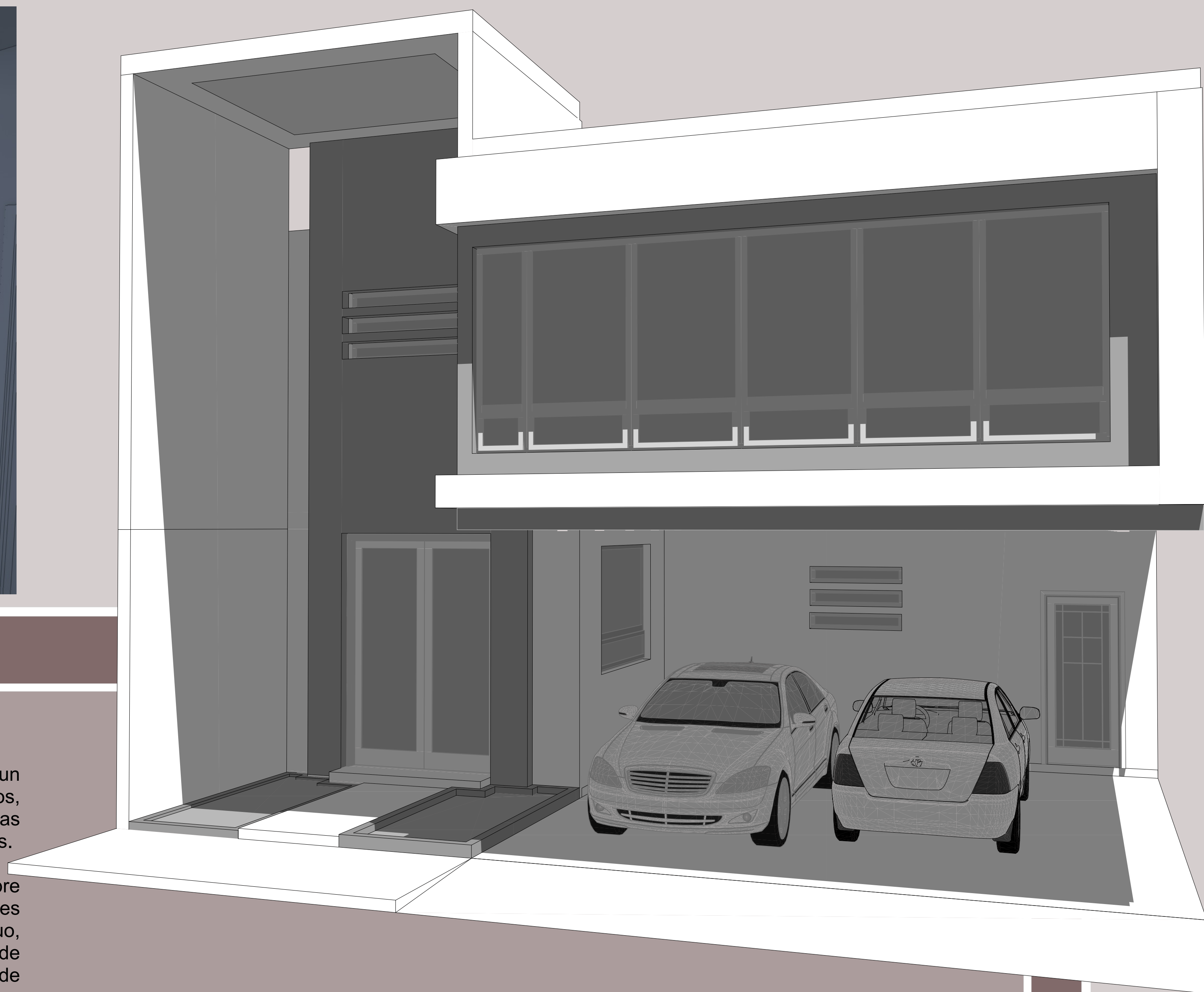
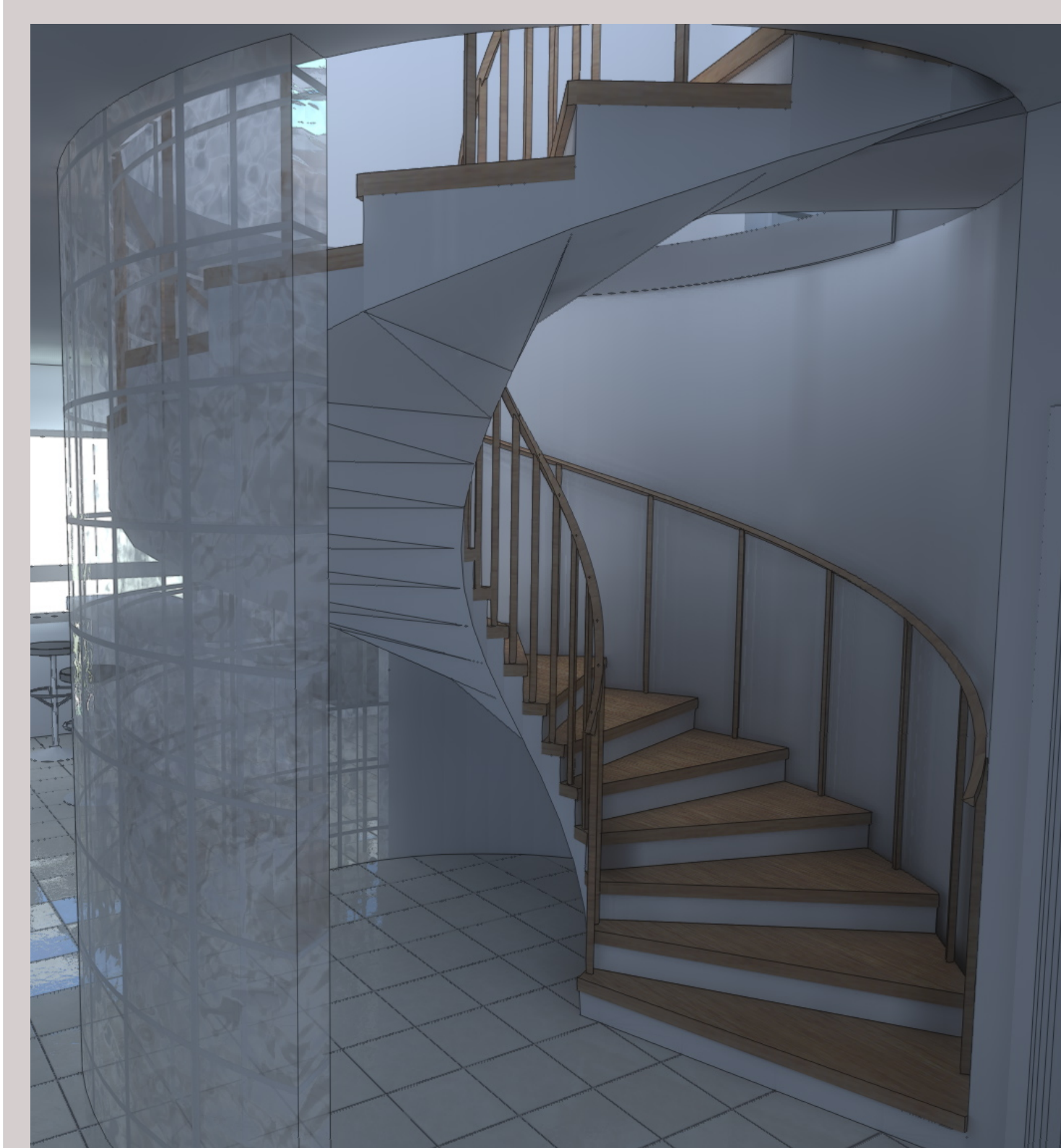

El proyecto es de estilo contemporáneo, ya que es un estilo actual y abundan los espacios amplios y diáfanos, pero a la vez prácticos y funcionales sin olvidar las tonalidades claras tanto en interiores como en exteriores.

La luz natural dentro de los espacios es algo que siempre se debe tomar en cuenta, por lo que se utilizan grandes ventanales en todos los cuartos o áreas de uso continuo, aprovechando el asoleamiento y evitando el impacto de los vientos dominantes ubicando la fachada principal de la vivienda hacia el Sur.



Un elemento de gran importancia dentro del diseño exterior de esta vivienda sería el voladizo en el cual se encuentra la recámara principal y que funciona al mismo tiempo como techo para la cochera que esta debajo.

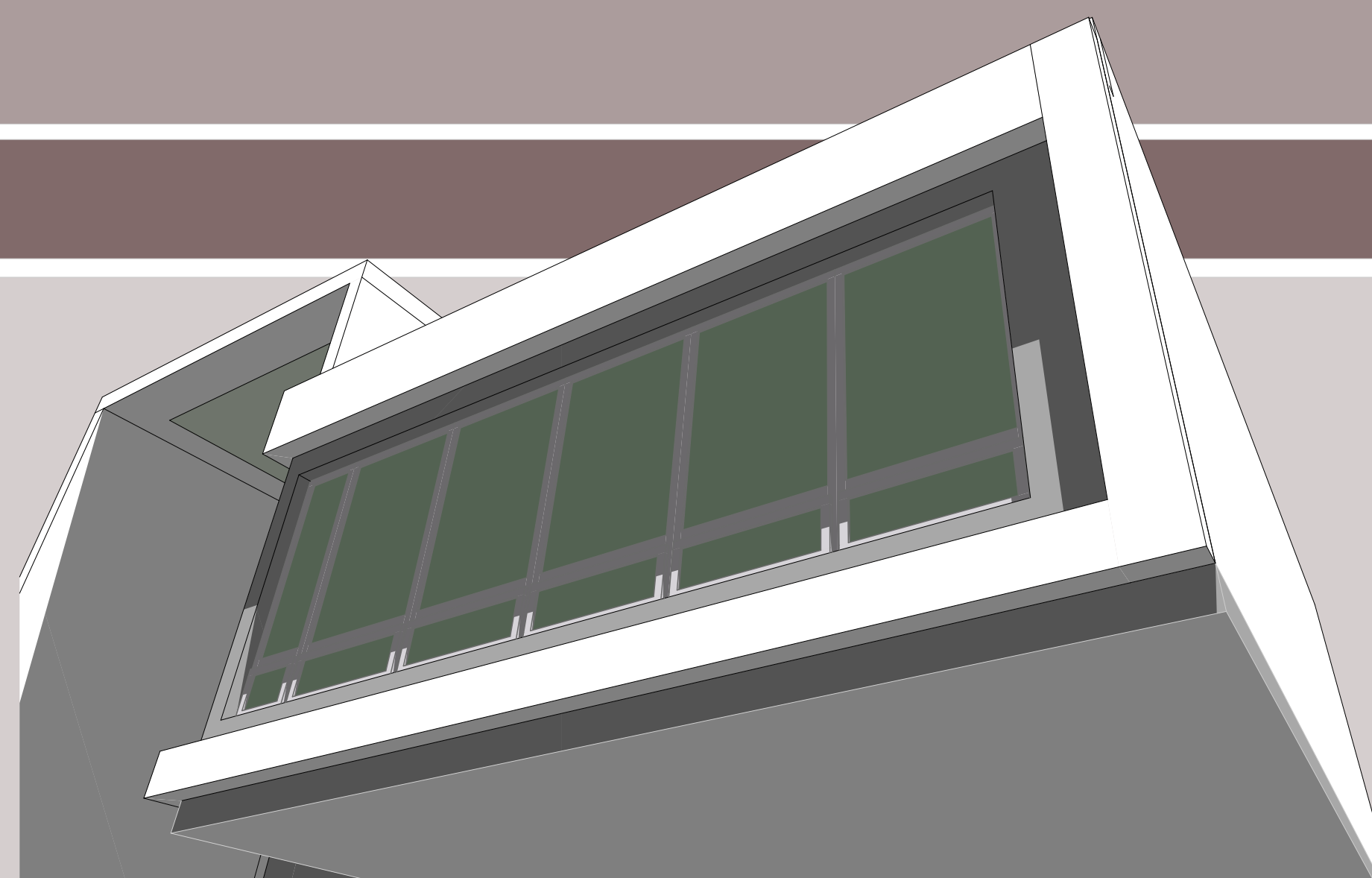

ESCALA 1:50