

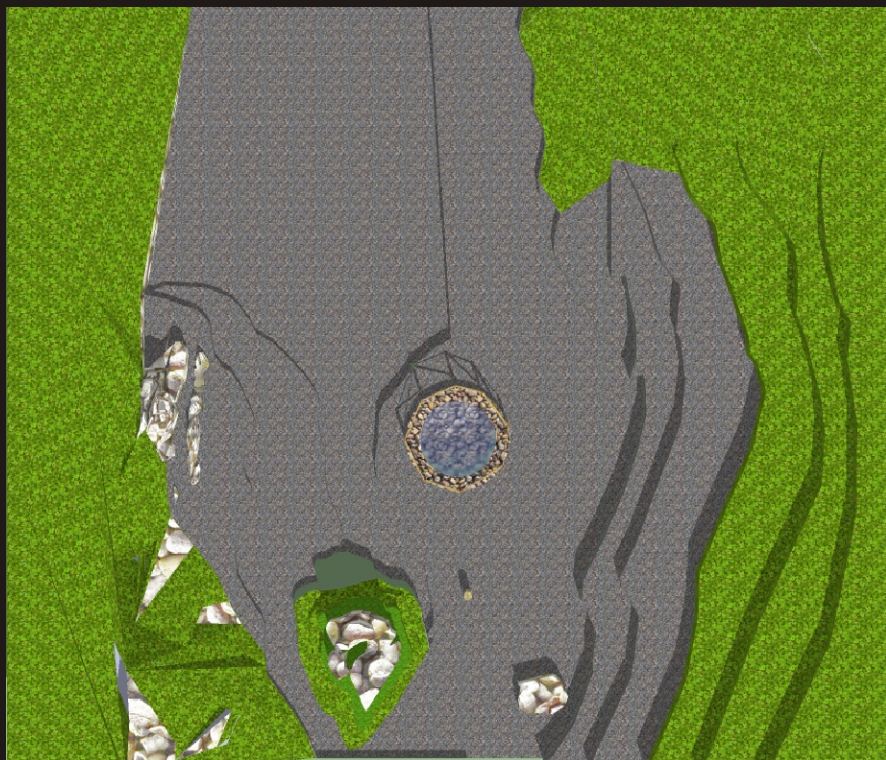

**“L’EDICOLA” E “L’EPIGRAFE” NEL SITO “GORGONE DI FAITO”
DELLA SACELLA COMPITALIA NELL’ATTUALE TERRITORIO DEL
COMUNE DI MONTE SAN GIOVANNI CAMPANO (FR)**



CCALVISIO COS
L PASSIENO COS
M MENIVS MFRVVS M ET
LVIBI DIVS LF SAC
CIOVI AT RATODISINDICITIBV
CVM AEDICLA ETBASE
ARAET PORTICVSDE

CCALVISIO COS
LPASSIENO COS
MMENIVS MFRVSVS MΦ ET
LVIBI DIVS LF S AC
CIOVI AT RATODISINDICITIBV
CVM AEDICLA ETBASE
ARA ET PORTICVS DE



PAVLOS

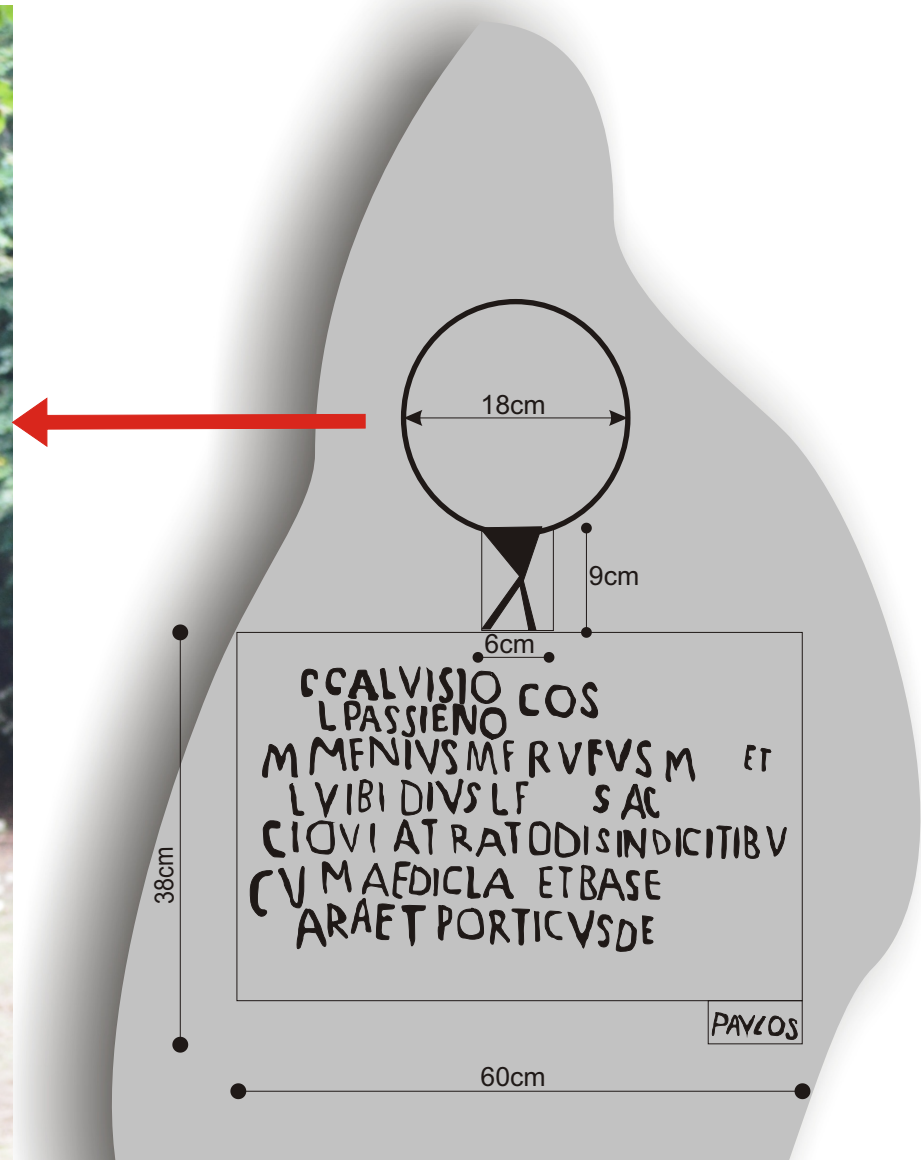

L'incavo sulla roccia naturale a forma circolare (diametro circa 18cm) che si eleva al di sopra dell'epigrafe è dovuta ad un'alterazione da intagli sicuramente posteriori alla data dell'epigrafe. Nella parte sottostante all'incavo circolare, altri incavi geometrici a "X" riquadrati da ulteriori graffiture di chiusura.

Presumibilmente l'incavo circolare altro non era che un rilievo decorato, oppure una decorazione ceramica graffettata sull'incavo superiore della "X".

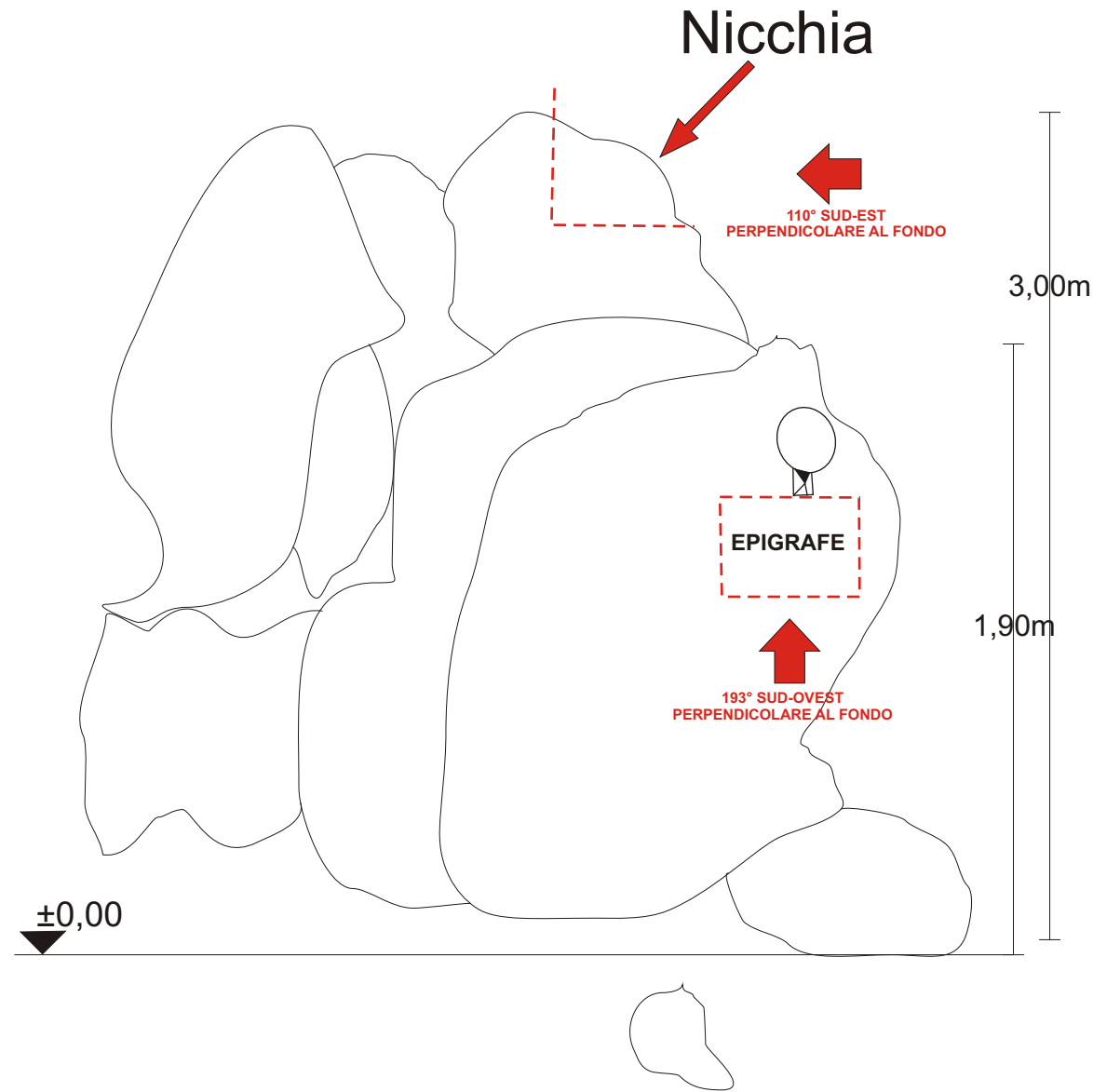
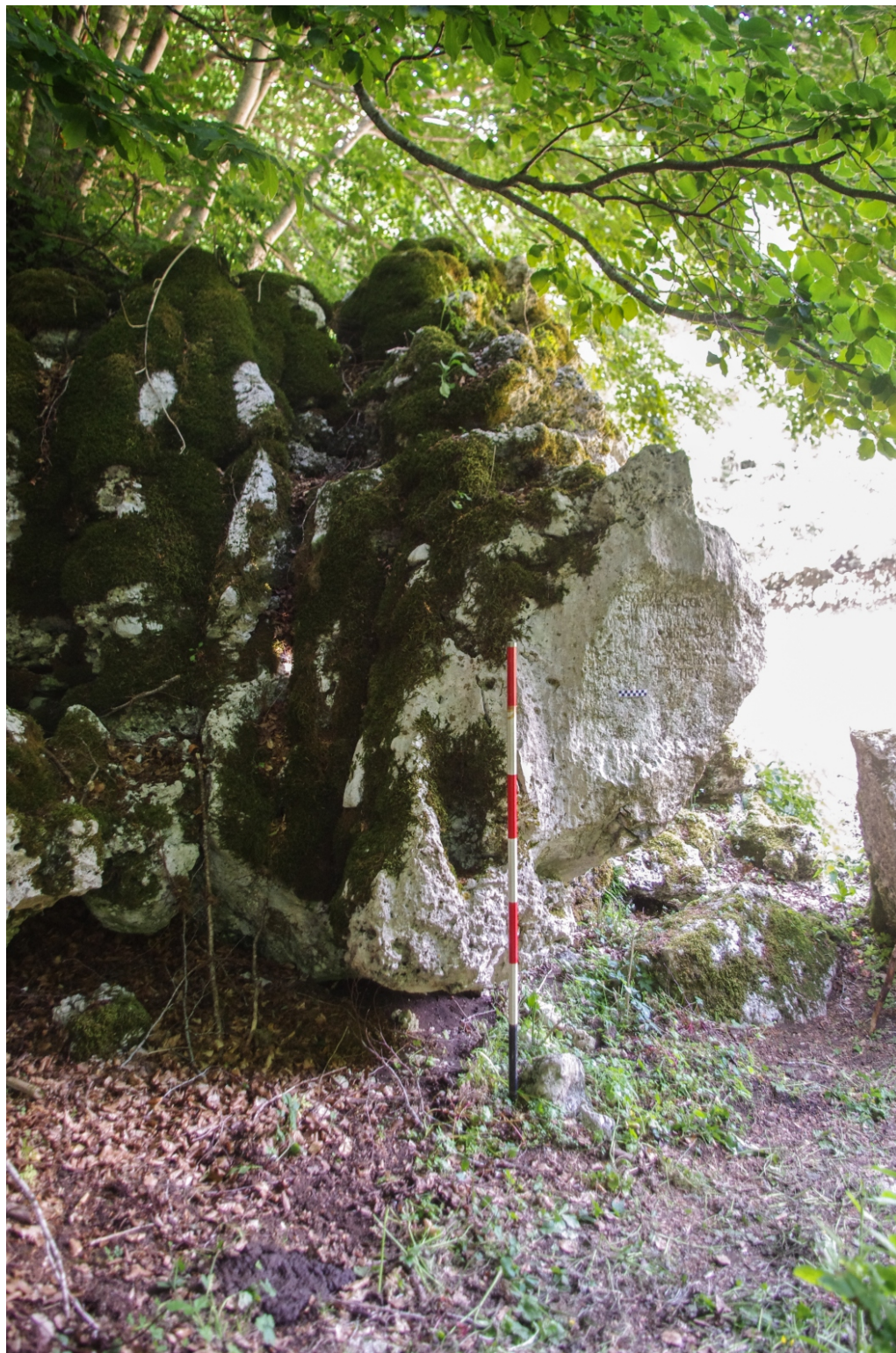

NICCHIA SCAVATA NELLA ROCCIA NATURALE prospetto frontale

PARTICOLARE

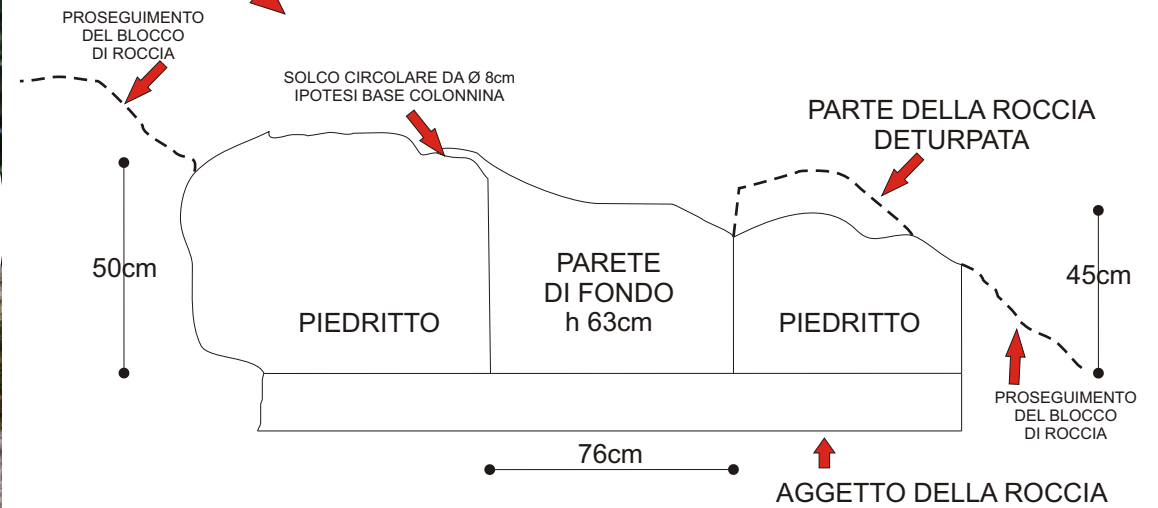

IPOTESI RICOSTRUTTIVA DELLA NICCHIA

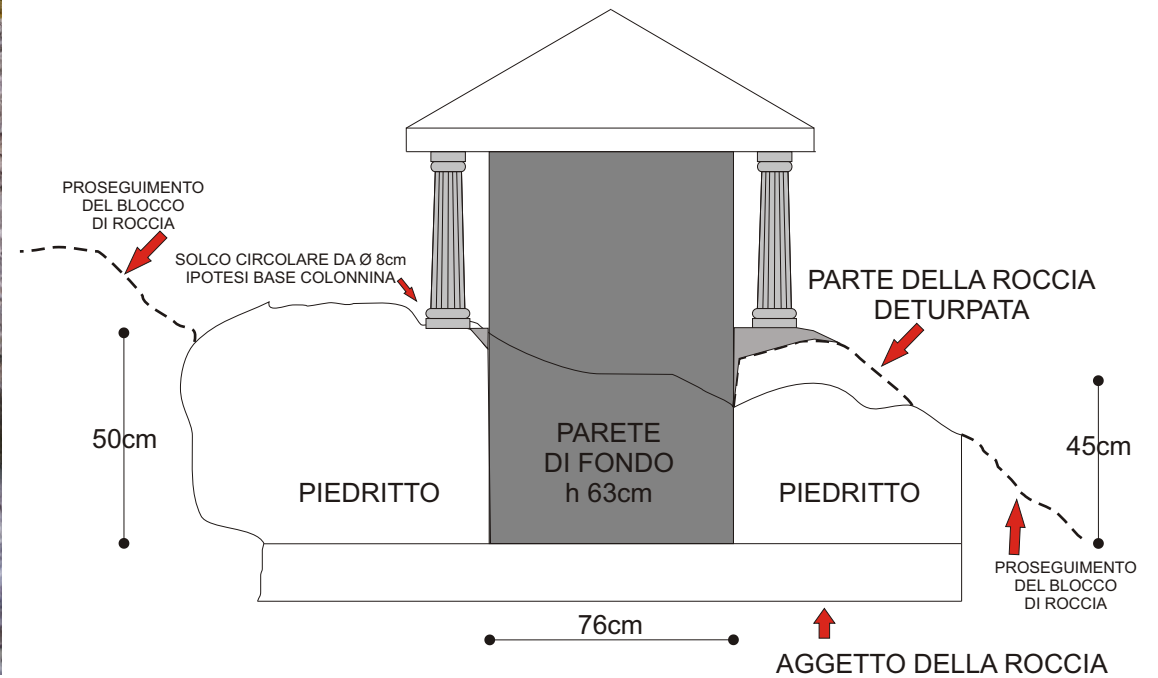

NICCHIA SCAVATA NELLA ROCCIA NATURALE VISTA DALL'ALTO

PARTICOLARE

PROSEGUITO
DEL BLOCCO
DI ROCCIA

PROSEGUITO
DEL BLOCCO
DI ROCCIA

76cm

PARETE
DI FONDO
h 63cm

PROSEGUITO
DEL BLOCCO
DI ROCCIA

PARTE DELLA ROCCIA
DETURPATA

AGGETTO DELLA ROCCIA

SOLCO CIRCOLARE DA Ø 8cm
IPOTESI BASE COLONNINA

PROSEGUITO
DEL BLOCCO
DI ROCCIA

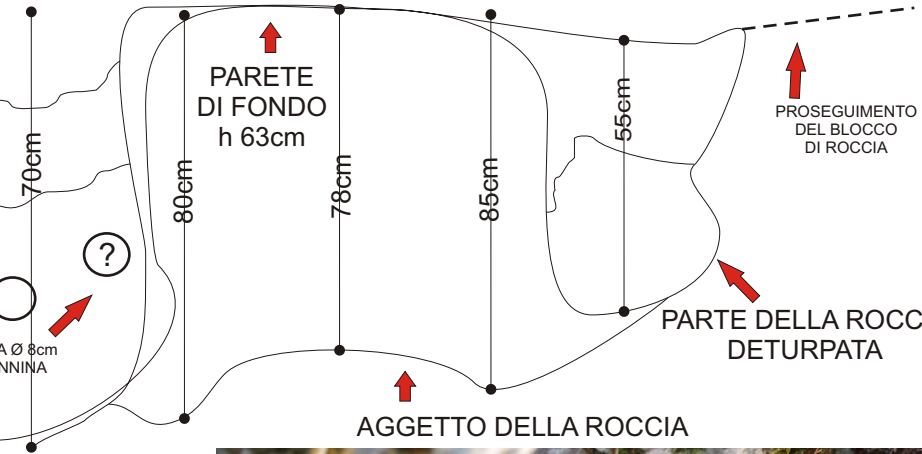

INGRANDIMENTO PARTICOLARE



VEDUTA D'INSIEME DEL SITO "GORGONE DI FAITO"

CIPPO(anno 1847)
N°179 "GORGONE DI FAITO"
MARE 1" 1231m
N 41°44,181'
E 013°30,328'

EPIGRAFE
posta a 193° sud-ovest

NICCHIA SCAVATA
NELLA ROCCIA
posta a 110° sud-est

CIPPO(anno 1847)
N°180 "GORGONE DI FAITO"
MARE 2" 1239m
N 41°44,214'
E 013°30,358'

POZZO Ø 620
profondità 1,80m
+0,50m sulla L.T.
(bordo in pietre
poste a secco)

Linea di confine: Stato Pontificio
Regno delle Due Sicilie

