

PROJECTO DE EXECUÇÃO

PLANTA DO PISO 2 - EDIFÍCIO PRINCIPAL

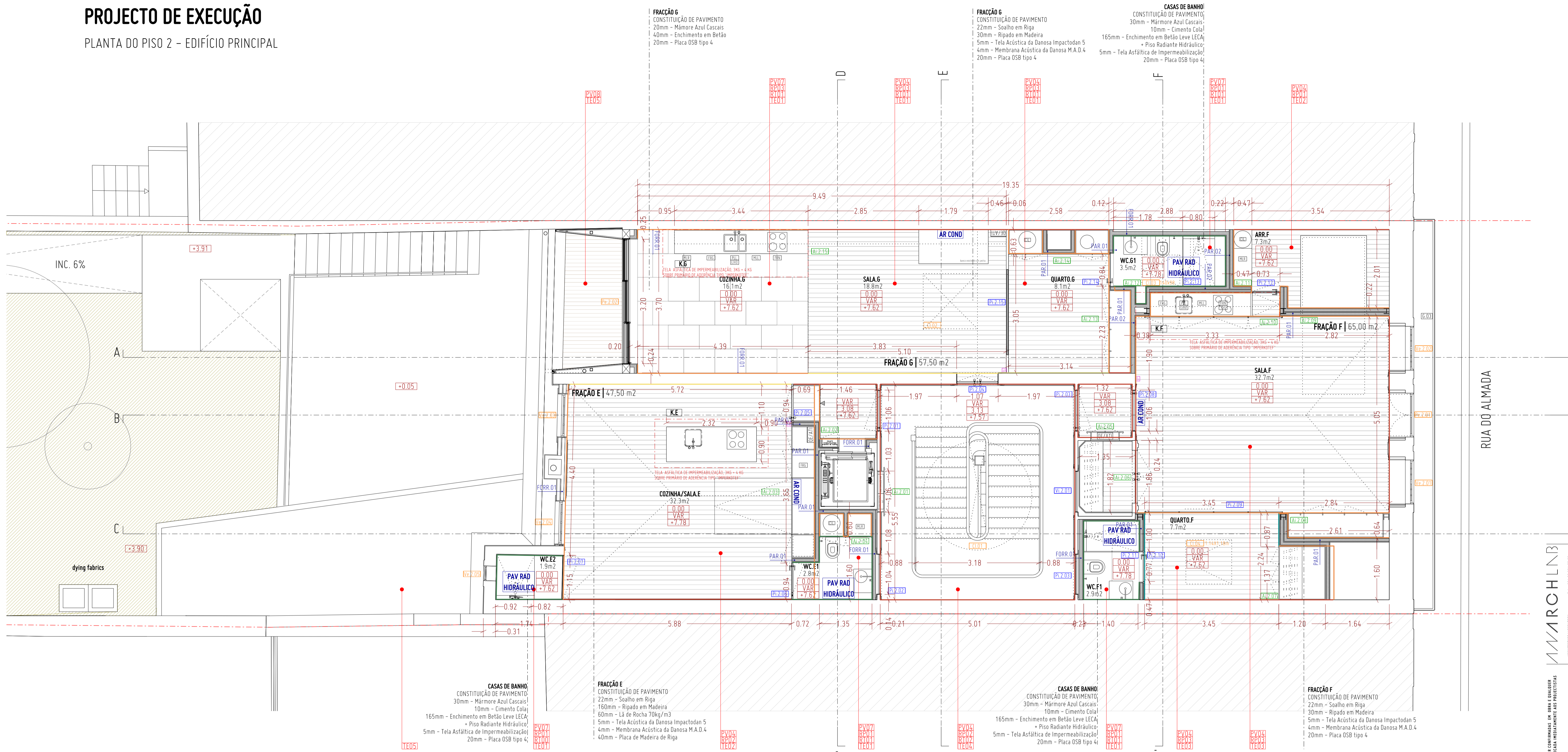

LEGENDA GERAL

- 0.00 Espaço em tecto falso (entre vigas de pavimento e gesso cartonado)
- 0.00 Cota de pé-direito livre
- +0.00 Cota de pavimento pronto
- VAR alt. variável alt. inexistente
- (cotas a ajustar em obra - acertar pelos alinhamentos e soleiras existentes, conforme cortes gerais e pormenores construtivos)
- P-01.00 - PORTA EXTERIOR
- V-01.00 - VÃO EXTERIOR
- CL-01.00 - CLARABÓIA
- A-01.00 - ARMÁRIO INTERIOR
- W-01.00 - ARMÁRIO DE WC
- P-01.00 - PORTA INTERIOR
- T-01.00 - PORTADA
- S-01.00 - TELA DE SOMBREAMENTO EXTERIOR TIPO SOMBROLL 4125 DA REPRESTOR
- E-01.00 - ESCADA
- G-01.00 - GUARDA
- B-01.00 - BANCO FIXO
- C-01.00 - CALDEIRA
- K-01.00 - COZINHA + FRACÇÃO
- WC-01.00 - WC + FRACÇÃO
- AR COND - ar condicionado
- RAD PAVIMENTO - radiador de pavimento
- DE - degrau
- E-01 - entrada principal
- E - quadro eléctrico
- ITD - quadro ITED
- E-01 - contadores da água
- E-01 - congelador
- E-01 - contadores de gás
- T - armário técnico
- S - triturador sanitário
- TOR - armário técnico
- PIA - ponto de água
- P - ponto de gás
- E - extractor
- C - cilindro
- E - caldeira
- E - frigorífico
- E - congelador
- E - máquina de lavar loiça
- E - máquina de lavar roupa
- E - máquina de secar roupa
- E - forno
- E - exaustor
- E - micro ondas
- E - pia de lavar a loiça
- E - caixote do lixo

LEGENDA ILUMINAÇÃO

- tomada eléctrica dupla
- tomada eléctrica
- ponto de luz no tecto
- foco de luz embudido no tecto falso
- ponto de luz na parede
- foco de luz embudido no pavimento
- iluminação de pavimento
- iluminação LED (em sanca de tecto ou armário)
- iluminação LED (embutida à volta do espelho)
- video porteiro
- campainha
- tomada de tv
- interruptor
- tomada usb
- zona de acesso privilegiado
- tomada de pavimento

CONSTITUIÇÃO DE PAREDES

- PAR.01**
2 placas de gesso cartonado hidrófugo (12,5x12,5mm) + montante de 48mm preenchido com lã de rocha 70kg/m3 50mm espessura + 2 placas de gesso cartonado hidrófugo (12,5x12,5mm)
- PAR.02**
2 placas de gesso cartonado hidrófugo (12,5x12,5mm) + montante de 48mm preenchido com lã de rocha 70kg/m3 50mm espessura + 2 placas de gesso cartonado hidrófugo (12,5x12,5mm) + montante de 48mm preenchido com lã de rocha 70kg/m3 50mm espessura + 2 placas de gesso cartonado hidrófugo (12,5x12,5mm)
- PAR.03**
Reboco (15mm) + tijolo vazado 30x20x11cm + reboco (11mm)
- PAR.04**
Reboco (15mm) + tijolo vazado 30x20x15cm + reboco (11mm)
- PAR.05**
Reboco (15mm) + tijolo vazado 30x20x11cm + lã de rocha 70kg/m3 50mm espessura + caixa de ar (40mm) + tijolo vazado 30x20x15cm + reboco (11mm)
- PAR.06**
tijolo bloco térmico
- FORR.01**
2 placas de gesso cartonado hidrófugo (12,5x12,5mm) + montante de 48mm preenchido com lã de rocha 70kg/m3 50mm espessura

REVESTIMENTO DE PAREDES

- PAVIMENTOS**
- PV01 - TAFETE EM CAIRO NATURAL, CASTANHO ESCURO, INCLUIR REBAIXO DE 20mm
- PV02 - BETONILHA TOSCO
- PV03 - MOSAICO EM MÁRMORE CONFORME O EXISTENTE
- PV04 - SOLALHO EM MADEIRA DE RIGA COM 22mm DE ESP.
- PV05 - LAJEADO DE GRANITO
- PV06 - BETONILHA INDUSTRIAL POLIDA À COR NATURAL
- PV07 - PEDRA MÁRMORE AZUL CASCAIS 30mm DE ESP. AMACIADO
- PV08 - DECK EM MADEIRA MACIÇA DE PINHO NÓRDICO SDECK NATURE DE 22mm DE ESP. E 150mm DE LARG.
- PV09 - REJUA
- PV10 - TERRAWAY
- PV11 - CERÂMICA A DEFINIR
- RODAPÉ**
- RP1 - SEM RODAPÉ
- RP2 - MOLDURAS EM MADEIRA MACIÇA A REPLICAR
- RP3 - EMBUTIDO EM MDF HIDRÓFUGO LACADO ACOR BRANCA RAL9010 COM 80mm DE ALTURA E 10mm DE ESPESURA
- RP4 - RODAPÉ COM ALHETA DE 5mm DE ESP.
- PAREDES**
- PA1 - PLACA DUPLA DE GESSO CARTONADO HIDRÓFUGO 12,5x12,5mm DE ESP. PINTADA À COR BRANCA RAL9010
- PA2 - REBOCO PINTADO À COR BRANCA RAL9010
- PA3 - PAREDE EXISTENTE EM GRANITO
- PA4 - APAINELADO EM CONTRAPLACADO DE PINHO LACADO À COR RAL9010
- PA5 - APAINELADO EM CONTRAPLACADO DE PINHO REVESTIDO COM ESPELHO 6mm DE ESP.
- PA6 - CERÂMICA A DEFINIR
- PA7 - REBOCO PINTADO À COR BRANCA RAL9010 ATÉ AOS 2,70m DE ALT. E RESTANTE PAREDE EM GRANITO EXISTENTE
- RODAPETOS**
- RT1 - ALHETA DE 10mm
- RT2 - MOLDURA EM GESSO A REPLICAR
- TECTOS**
- TE1 - PLACA DUPLA DE GESSO CARTONADO HIDRÓFUGO 12,5x12,5 mm DE ESP. PINTADA À COR BRANCA PREENCHIDO COM LÃ DE ROCHA 70kg/m3 DE 60mm DE ESP.
- TE2 - ESTRUTURA DE MADEIRA À VISTA
- TE3 - PLACA DUPLA DE GESSO CARTONADO HIDRÓFUGO 12,5x12,5 mm DE ESP. PINTADA À COR BRANCA PREENCHIDO COM LÃ DE ROCHA 70kg/m3 DE 60mm DE ESP. COM ESTRUTURA DE MADEIRA À VISTA
- TE4 - GESSO SOBRE ESTRUTURA EM TABIQUE
- TE5 - ZINCO À COR NATURAL
- TE6 - CHAPA METÁLICA 3mm DE ESP SOBRE PLACA DE OSB
- TE7 - PAINÉIS DE CONTRAPLACADO DE MADEIRA DE PINHO À VISTA

ALTERAÇÕES/OBSERVAÇÕES

PROJECTO DE ARQUITECTURA
Execução

PLANTA DO PISO 2 - EDIFÍCIO PRINCIPAL
 Escala 1/50

FOLHA
A.03.R2

SUBSTITUI

REVISÃO

AUTOR DO DESENHO

MARCHINI
 ARQUITECTURA
 Rua do Almada, 100 - 1.º andar - 4400-031 Porto, Portugal
 Tel: +351 22 201 15 15
 Email: info@marchini.pt
 www.marchini.pt

NOV 2018
 AR.EX
A.03.R2
R2
 DATA