

sección A

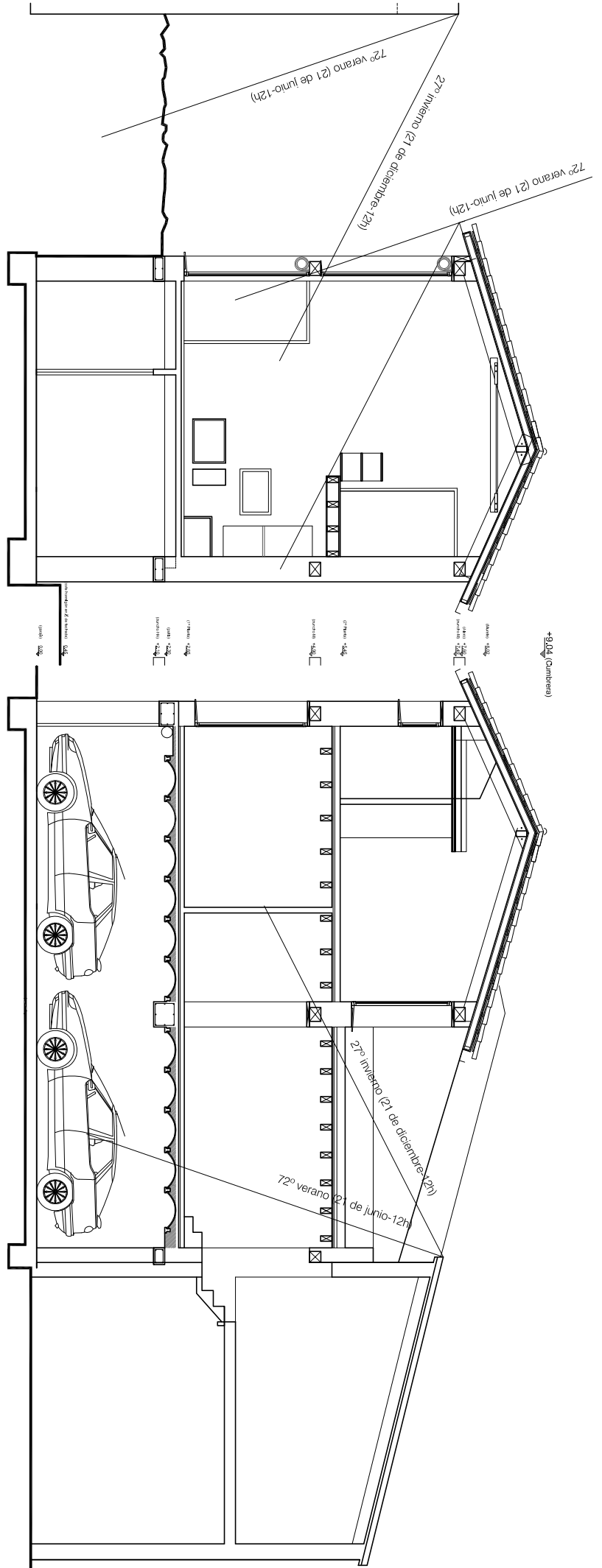

sección B

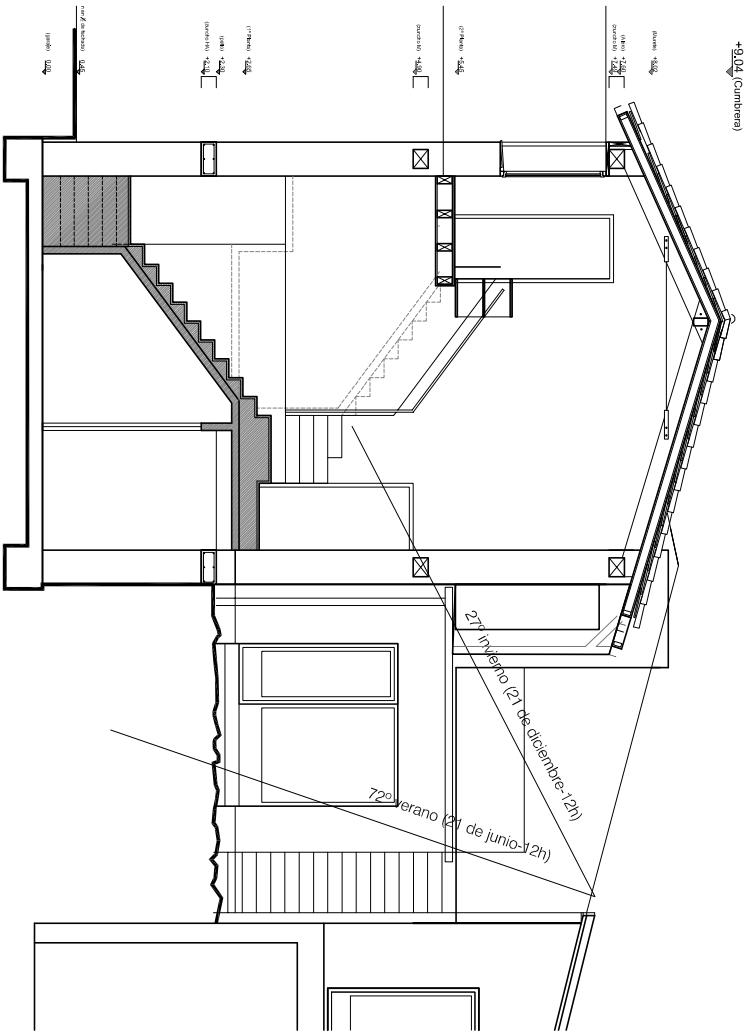

sección C

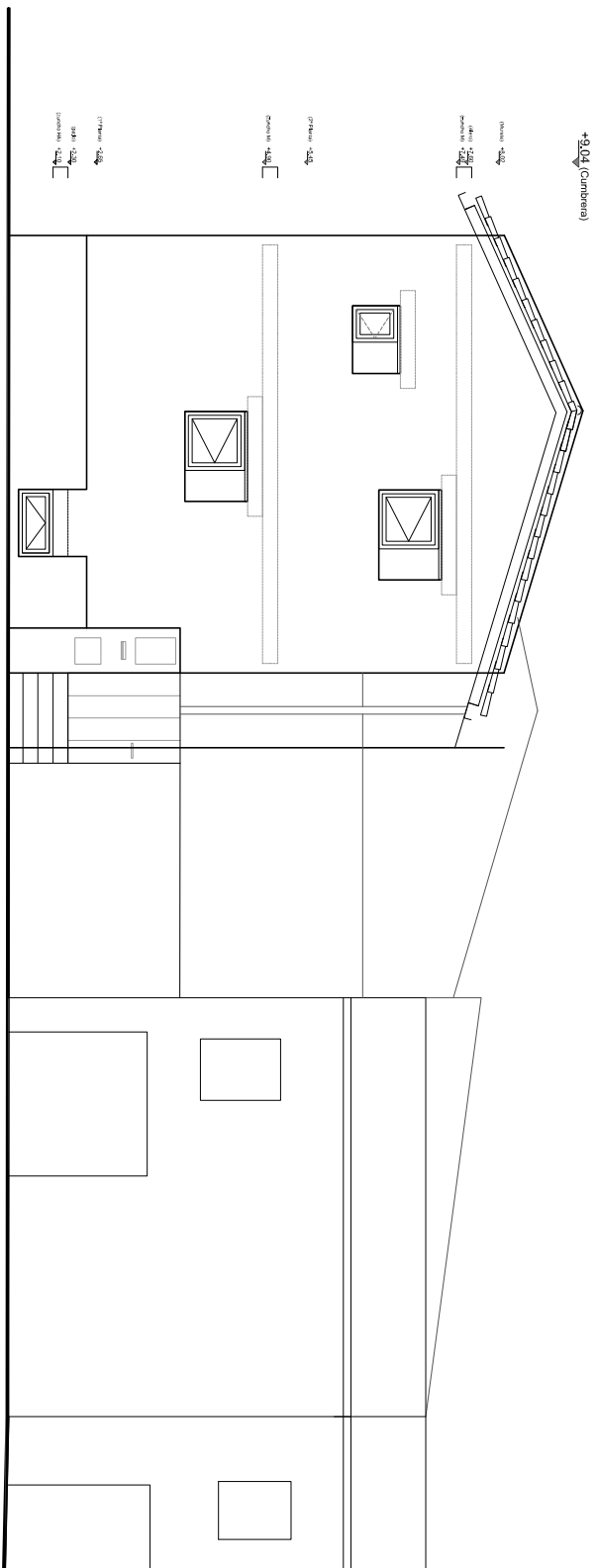

alzado oeste

DOCUMENTACIÓN FINAL DE OBRA. VIVIENDA VERNACULAR DEL S.XXI.
LA TAPIA COMO MATERIAL DE CONSTRUCCIÓN

A.05



estudio de arquitectura de bajo impacto ambiental
av. duque de birona 6, 22800 ayerbe (huesca)
tel. :974380829 - 630726062
www.edraculturaynaturay.com

alzados y secciones
secciones A, B, C y alzado oeste

situación: calle del Horno 7, 22800 Ayerbe
propiedad: Alejandro Ascaso Sarasa y Àngels Castellarnau Visús
fecha: diciembre 2015

arquitectura:



ÀNGELS CASTELLARNAU VISÚS
nº colegiada 3762
angels@edraculturaynaturay.com

orientación:



escala:

1/100