

PROJECTO DE EXECUÇÃO

PLANTA DO PISO 0 - EDIFÍCIO PRINCIPAL

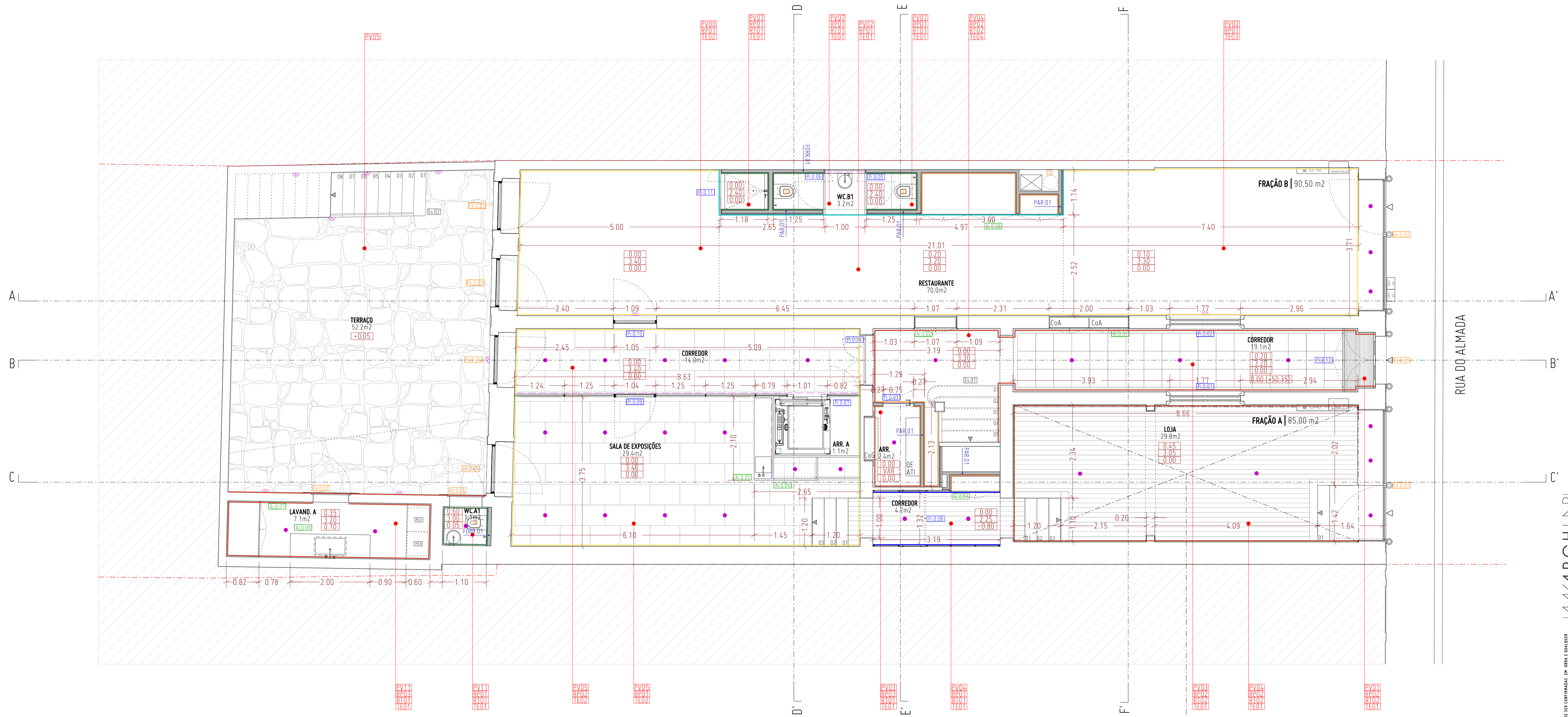

LEGENDA GERAL

- 0.00 Espaço em tecto falso (entre vigas de pavimento e gesso cartonado)
- 0.10 Cota de pé-direito livre
- 0.10 Cota de pavimento pronto
- VAR alt. variável
- alt. inexistente

(cotas a ajustar em obra - acertar pelos alinhamentos e soleiras existentes, conforme cortes gerais e pormenores construtivos)

- 01.00 - PORTA EXTERIOR
- 02.00 - VÃO EXTERIOR
- 03.00 - CLARABÓIA
- 04.00 - ARMÁRIO INTERIOR
- 05.00 - ARMÁRIO DE WC
- 06.00 - PORTA INTERIOR
- 07.00 - PORTADA
- 08.00 - TELA DE SOMBREAMENTO EXTERIOR TIPO SOMBROLL 4.125 DA REPRESTOR
- 09.00 - ESCADA
- 10.00 - GUARDA
- 11.00 - BANCO FIXO
- 12.00 - CALDEIRA
- 13.00 - COZINHA + FRAÇÃO
- 14.00 - WC + FRAÇÃO
- 15.00 - degrau
- 16.00 - entrada principal
- 17.00 - quadro eléctrico
- 18.00 - quadro ITED
- 19.00 - contadores da água
- 20.00 - contadores de gás
- 21.00 - armário técnico
- 22.00 - triturador sanitário
- 23.00 - armário técnico
- 24.00 - ponto de água
- 25.00 - ponto de gás
- 26.00 - extractor
- 27.00 - ar condicionado
- 28.00 - radiador de pavimento
- 29.00 - cilindro
- 30.00 - caldeira
- 31.00 - frigorífico
- 32.00 - congelador
- 33.00 - máquina de lavar loiça
- 34.00 - máquina de lavar roupa
- 35.00 - máquina de secar roupa
- 36.00 - forno
- 37.00 - exaustor
- 38.00 - micro ondas
- 39.00 - pia de lavar a loiça
- 40.00 - caixote do lixo

LEGENDA ILUMINAÇÃO

- tomada eléctrica dupla
- tomada eléctrica
- ponto de luz no tecto
- faco de luz embutido no tecto falso
- ponto de luz na parede
- faco de luz embutido no pavimento
- iluminação de pavimento
- iluminação LED (em sanca de tecto ou armário)
- iluminação LED (embutida à volta do espelho)
- video porteiro
- campanha
- tomada de tv
- interruptor
- tomada usb
- zona de acesso privilegiado
- tomada de pavimento

CONSTITUIÇÃO DE PAREDES

- PAR.01 - 2 placas de gesso cartonado hidrófugo (12,5x12,5mm) + montante de 48mm preenchido com lã de rocha 70kg/m3 50mm espessura + 2 placas de gesso cartonado hidrófugo (12,5x12,5mm)
- PAR.02 - 2 placas de gesso cartonado hidrófugo (12,5x12,5mm) + montante de 48mm preenchido com lã de rocha 70kg/m3 50mm espessura + 2 placas de gesso cartonado hidrófugo (12,5x12,5mm) + montante de 48mm preenchido com lã de rocha 70kg/m3 50mm espessura + 2 placas de gesso cartonado hidrófugo (12,5x12,5mm)
- PAR.03 - Reboco (15mm) + tijolo vazado 30x20x11cm + reboco (11mm)
- PAR.04 - Reboco (15mm) + tijolo vazado 30x20x15cm + reboco (11mm)
- PAR.05 - Reboco (15mm) + tijolo vazado 30x20x11cm + lã de rocha 70kg/m3 50mm espessura + caixa de ar (40mm) + tijolo vazado 30x20x15cm + reboco (11mm)
- PAR.06 - tijolo bloco térmico
- FDRR.01 - 2 placas de gesso cartonado hidrófugo (12,5x12,5mm) + montante de 48mm preenchido com lã de rocha 70kg/m3 50mm espessura

REVESTIMENTO DE PAREDES

- PAVIMENTOS
- PV01 - TAPETE EM CAIRO NATURAL, CASTANHO ESCURO. INCLUIR REBAIXO DE 20mm
- PV02 - BETONILHA TOSCO
- PV03 - MOSAICO EM MÁRMORE CONFORME O EXISTENTE
- PV04 - SOALHO EM MADEIRA DE RIGA COM 22mm DE ESP.
- PV05 - LAJEADO DE GRANITO
- PV06 - BETONILHA INDUSTRIAL POLIDA À COR NATURAL
- PV07 - PEDRA MÁRMORE AZUL CASCAIS 30mm DE ESP. AMACIADO
- PV08 - DECK EM MADEIRA MACIÇA DE PINHO NÓRDICO SÖDEX NATURE DE 22mm DE ESP. E 150mm DE LARG.
- PV09 - RELVA
- PV10 - TERRAWAY
- PV11 - CERÂMICO A DEFINIR
- RODAPÉ
- RP1 - SEM RODAPÉ
- RP2 - MOLDURAS EM MADEIRA MACIÇA A REPLICAR
- RP3 - EMBUTIDO EM MDF HIDRÓFUGO LACADO À COR BRANCA RAL9010 COM 80mm DE ALTURA E 10mm DE ESPESSURA
- RP4 - RODAPÉ COM ALHETA DE 5mm DE ESP.

- PAREDES
- PA1 - PLACA DUPLA DE GESSO CARTONADO HIDRÓFUGO 12,5x12,5mm DE ESP. PINTADA À COR BRANCA RAL9010
- PA2 - REBOCO PINTADO À COR BRANCA RAL9010
- PA3 - PAREDE EXISTENTE EM GRANITO
- PA4 - APANELADO EM CONTRAPLACADO DE PINHO LACADO À COR RAL9010
- PA5 - APANELADO EM CONTRAPLACADO DE PINHO REVESTIDO COM ESPELHO 6mm DE ESP.
- PA6 - CERÂMICO A DEFINIR
- PA7 - REBOCO PINTADO À COR BRANCA RAL9010 ATÉ AOS 2,70m DE ALT E RESTANTE PAREDE EM GRANITO EXISTENTE

- RODAPETOS
- RT1 - ALHETA DE 10mm
- RT2 - MOLDURA EM GESSO A REPLICAR

- TECTOS
- TE1 - PLACA DUPLA DE GESSO CARTONADO HIDRÓFUGO 12,5x12,5mm DE ESP. PINTADA À COR BRANCA PREENCHIDO COM LÃ DE ROCHA 70kg/m3 DE 60mm DE ESP.
- TE2 - ESTRUTURA DE MADEIRA À VISTA
- TE3 - PLACA DUPLA DE GESSO CARTONADO HIDRÓFUGO 12,5x12,5mm DE ESP. PINTADA À COR BRANCA PREENCHIDO COM LÃ DE ROCHA 70kg/m3 DE 60mm DE ESP. COM ESTRUTURA DE MADEIRA À VISTA
- TE4 - GESSO SOBRE ESTRUTURA EM TABIQUE
- TE5 - ZINCO À COR NATURAL
- TE6 - CHAPA METÁLICA 3mm DE ESP SOBRE PLACA DE OSB
- TE7 - PAINÉIS DE CONTRAPLACADO DE MADEIRA DE PINHO À VISTA

FRAÇÃO A

- CONSTITUIÇÃO DE TECTO
- 60mm - lã de rocha 70kg/m3
- 12,5mm - placa de gesso cartonado
- 12,5mm - placa de gesso cartonado
- Caixa de ar definida em desenho (CORTE CLC)
- 60mm - lã de rocha 70kg/m3
- 12,5mm - placa de gesso cartonado
- 12,5mm - placa de gesso cartonado

ALTERAÇÕES/OBSERVAÇÕES

- 1.
- 2.
- 3.
- 4.
- 5.
- 6.
- 7.
- 8.
- 9.
- 10.

PROJECTO DE ARQUITECTURA

Execução

PLANTA DO PISO 0 - EDIFÍCIO PRINCIPAL

Escala 1/50

FOLHA

A.1

SUBSTITUI

REVISÃO

R2

AUTOR DO DESENHO

DATA