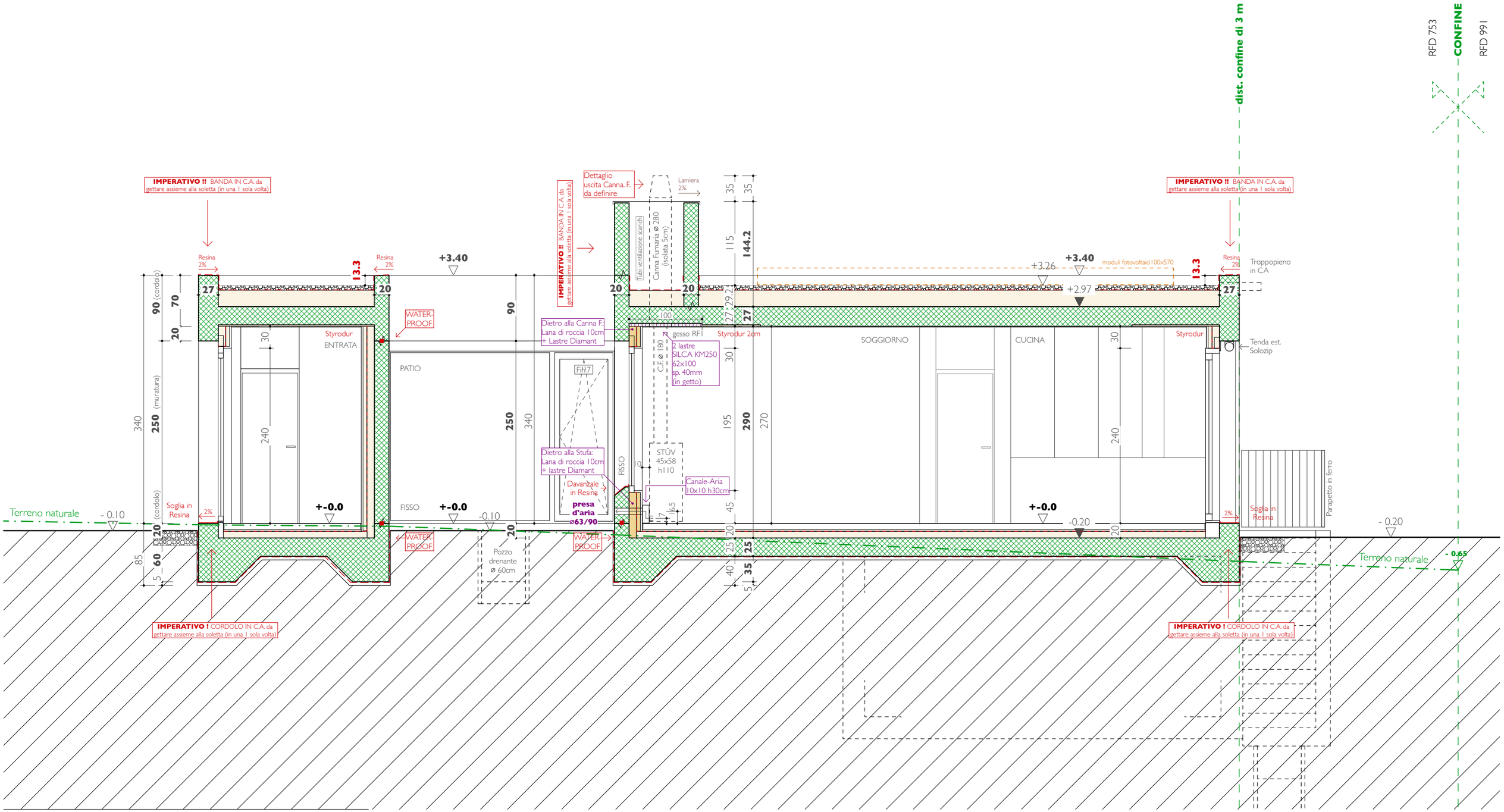

dist. confine di 3 m
RFD 753
CONFINE
RFD 991
IMPERATIVO !! BANDA IN C.A. da gettare assieme alla soletta (in una 1 sola volta)
Resina 2%
+3.40
13.3
Dettaglio uscita Canna. F. da definire
Lamiera 2%
Tubi ventilazione scarichi
Canna Fumaria ø 280 (isolata 5cm)
+3.26
+2.97
moduli fotovoltaici 100x570
Troppopieno in CA
Styrodur
ENTRATA
WATER-PROOF
PATIO
Dietro alla Canna F.: Lana di roccia 10cm + Lastre Diamant
gesso RF
Styrodur 2cm
2 lastre SILCA KM250 62x100 sp. 40mm (in getto)
SOGGIORNO
CUCINA
Tenda est. Solozip
Fin.7
Dietro alla Stufa: Lana di roccia 10cm + lastre Diamant
Davanzale in Resina
presa d'aria ø63/90
STÜV 45x58 h110
Canale-Aria 10x10 h30cm
FISSO
Parapetto in ferro
Terreno naturale
- 0.10
Soglia in Resina
+-0.0
-0.10
-0.20
- 0.20
Pozzo drenante ø 60cm
- 0.65
IMPERATIVO ! CORDOLO IN C.A. da gettare assieme alla soletta (in una 1 sola volta)