

PORTÃO EXISTENTE: PINTURA COM ACABAMENTO FOSCO NA COR 03 PRETO - LINHA METALEX ESMALTE SINTÉTICO. REF: SHERWIN WILLIAMS

PAREDE COM PINTURA ACRÍLICA E ACABAMENTO ACETINADO NA COR GRAY SCREEN SW 7071. REF: SHERWIN WILLIAMS

PREVER PONTOS ELÉTRICOS. DETALHE 03

REFLETOR SMART - CÓD. 430187 POTÊNCIA: 30W; FLUXO LUMINOSO: 2550 LM; TEMPERATURA DE COR: 4.000 K. REF: BRILIA

TELHA METÁLICA (3,05x4,00 - CxH): PINTURA COM ACABAMENTO ESMALTE PREMIUM ACETINADO NA COR CANÁRIO DA TERRA P039. REF: SUVINIL. DETALHE 01



PARALELOZ ARQUITETURA E DESIGN LTDA
AV. CERRO AZUL, 1253, SLS 15 E 24
MARINGÁ - PARANÁ
44 3346 7401
arquitetura@paraleloz.com.br
www.paraleloz.com.br

PROJETO
arquiteta Regina Acutu
CAU nº A35447-3

CLIENTE:
ATARI BAR
Av. Prudente de Moraes, 945 - Zona 07
MARINGÁ, PARANÁ.

CONTEÚDO DA PRANCHA
ELEVAÇÕES FACHADA POSTERIOR

DESENHO
Vanessa Rodrigues

DATA
23/02/2015

REVISÃO
00

ARQ
folha 10/25
ÁREA EXTERNA POSTERIOR

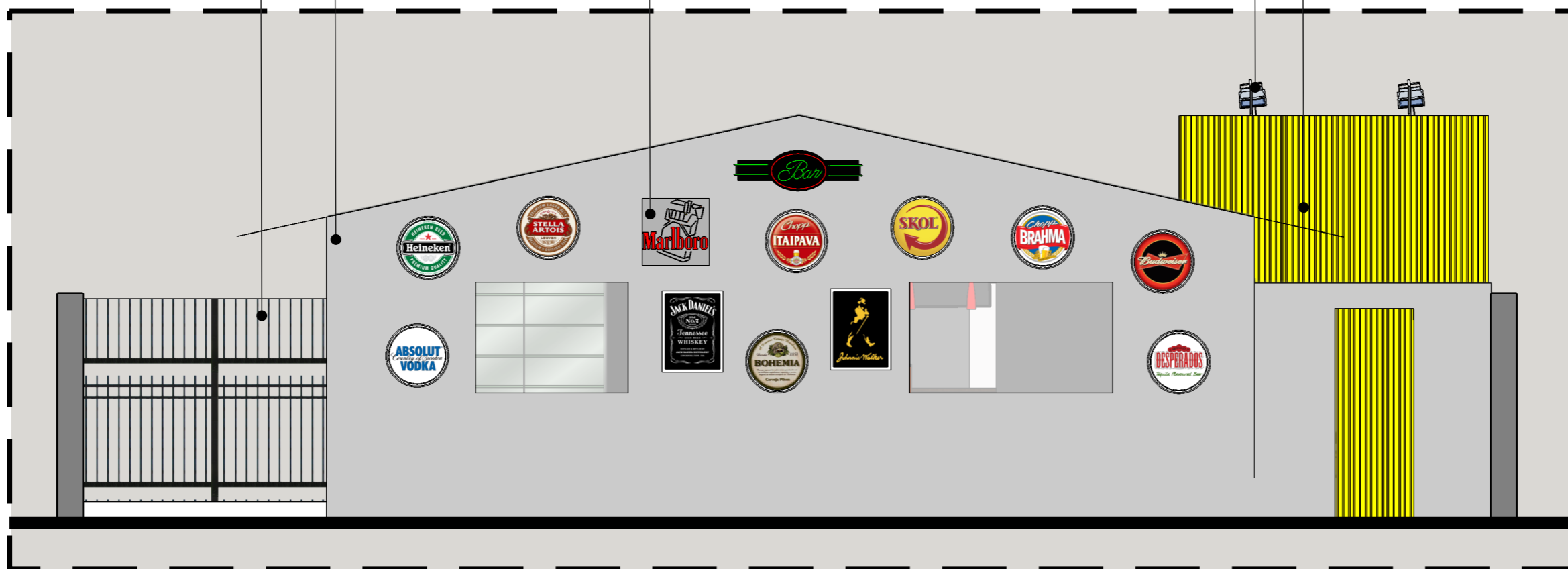

1 FACHADA POSTERIOR - ELEVAÇÃO 01
ESCALA 1:50

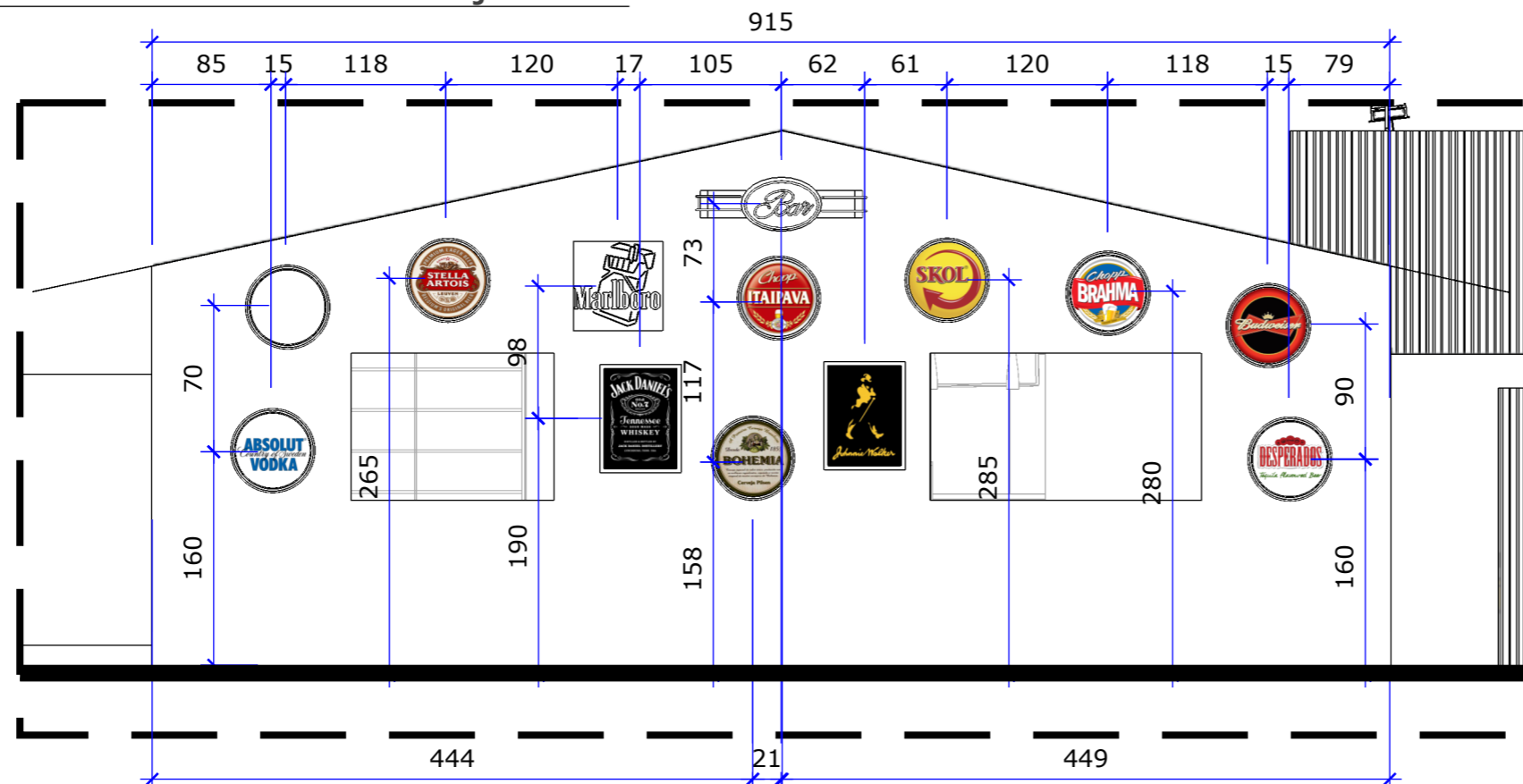

2 ELEVAÇÃO 01 - DETALHE 03: PONTOS ELÉTRICOS
ESCALA 1:50

ANTES DA EXECUÇÃO, CONFERIR MEDIDAS NO LOCAL. MEDIDAS EM CM.