

STATO DI FATTO—pianta piano terra/primo

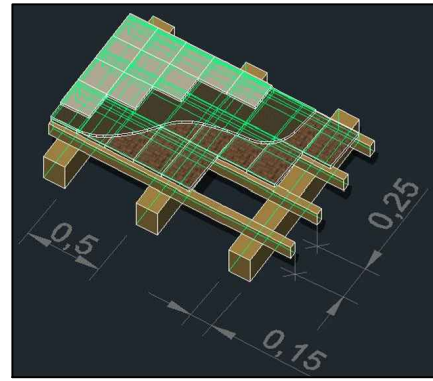

Informazioni generali:  
 Zona centro storico  
 Struttura portante in pietra e mattoni  
 Solai misti in legno-laterizio (pianelle)

L'intervento richiede particolare attenzione nella realizzazione delle nuove aperture, in quanto da praticare su una parete portante. Richiedono l'impiego di architravi

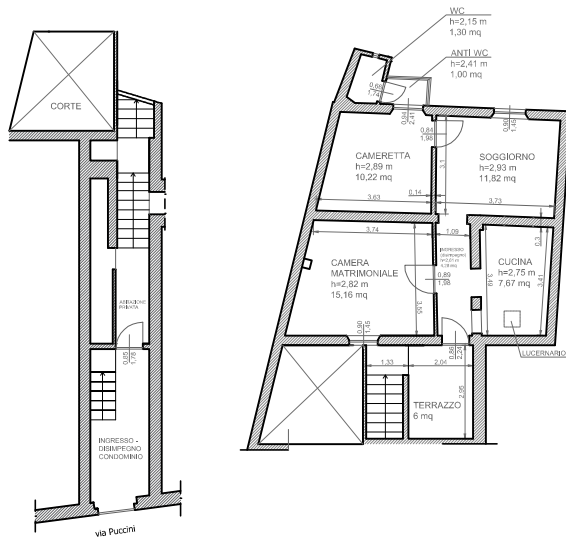
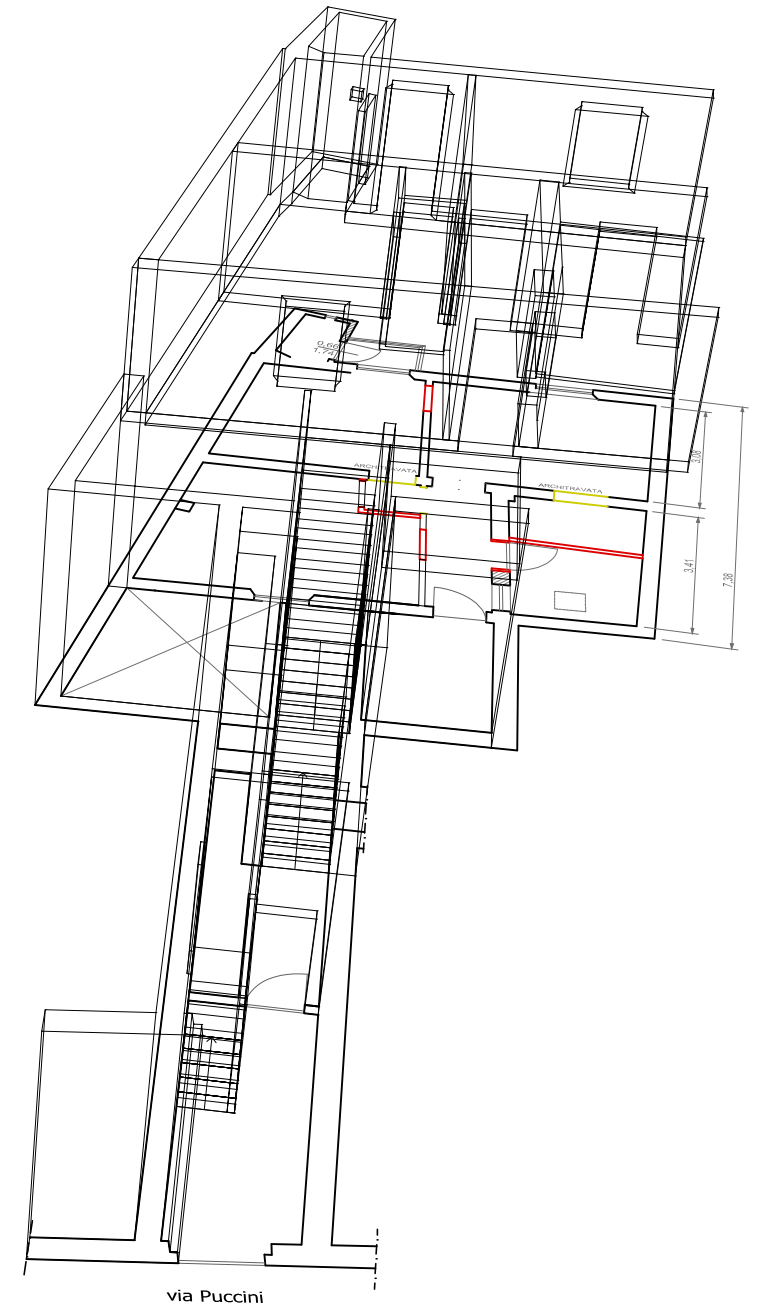
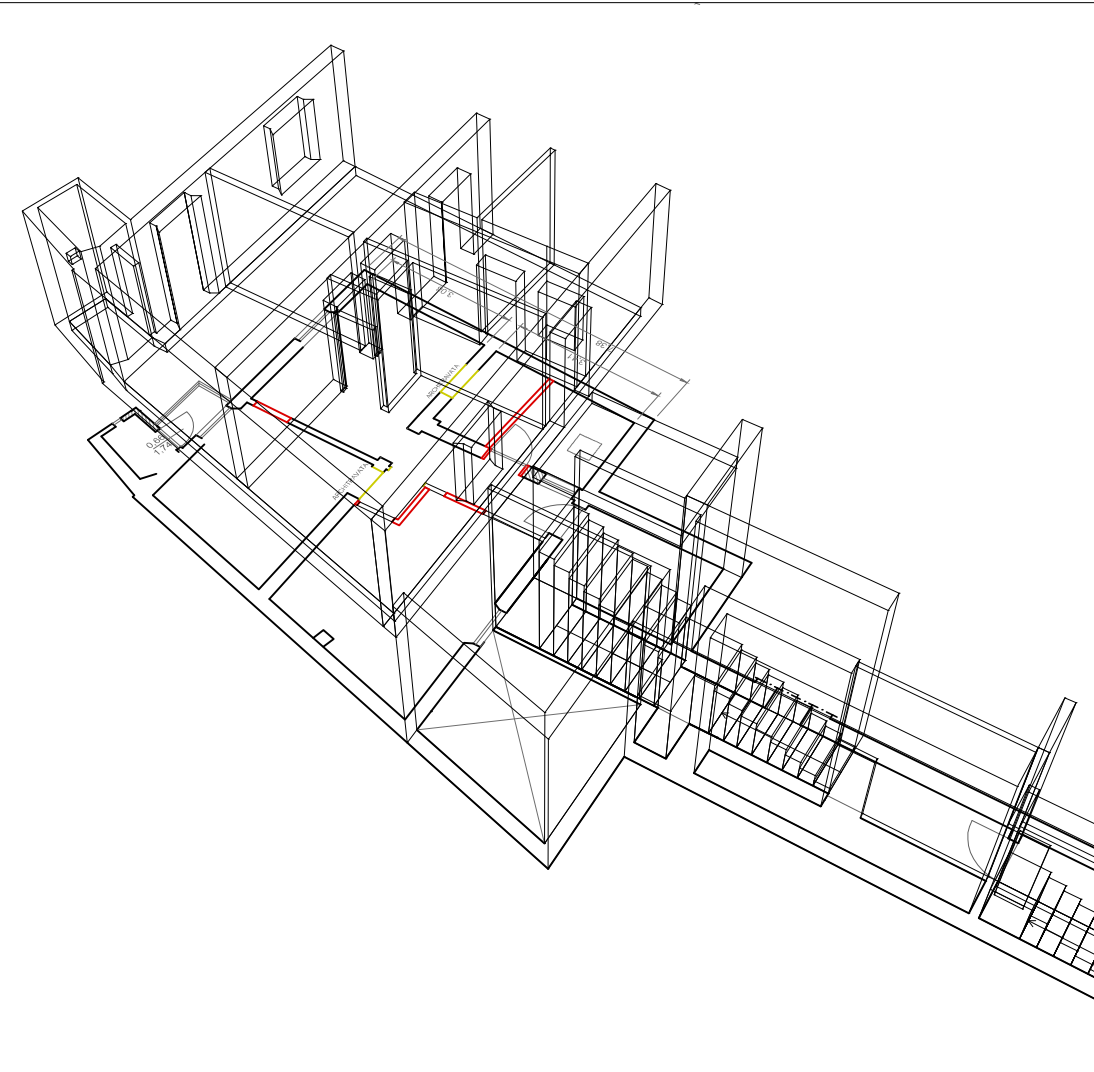

STATO DI PROGETTO—pianta piano terra/primo

