

Affresco della Deposizione ed elementi decorativi dell'Oratorio di Villa Simonetta



Visione parziale della parete principale decorata e dell'affresco della Deposizione



Veduta generale della parete decorata



La Deposizione dalla Croce



S. Gerolamo, lato a sinistra dell'affresco (nicchia altare)



S.Ambrogio , lato a destra dell' affresco (nicchia altare)



Veduta paesaggistica dipinta sulla parete a destra dell'altare



Parete decorata a sinistra dell'altare



Dettaglio ravvicinato della parete decorata



Altro dettaglio



Visione dal basso della parete centrale



Simbologia della Passione . Decorazione sopra l'entrata laterale a sinistra dell'altare



Altro dettaglio della decorazione sopra l'entrata laterale a destra dell'altare



Veduta dal basso del lato a sinistra dell'altare



Volta della nicchia dell'altare , dettagli

Affresco della Deposizione , particolari prima delle prove di pulitura





Veduta ravvicinata della Madonna e della Maddalena (ai piedi)



Particolare del corpo di Cristo, torace



La Maddalena (dettaglio)

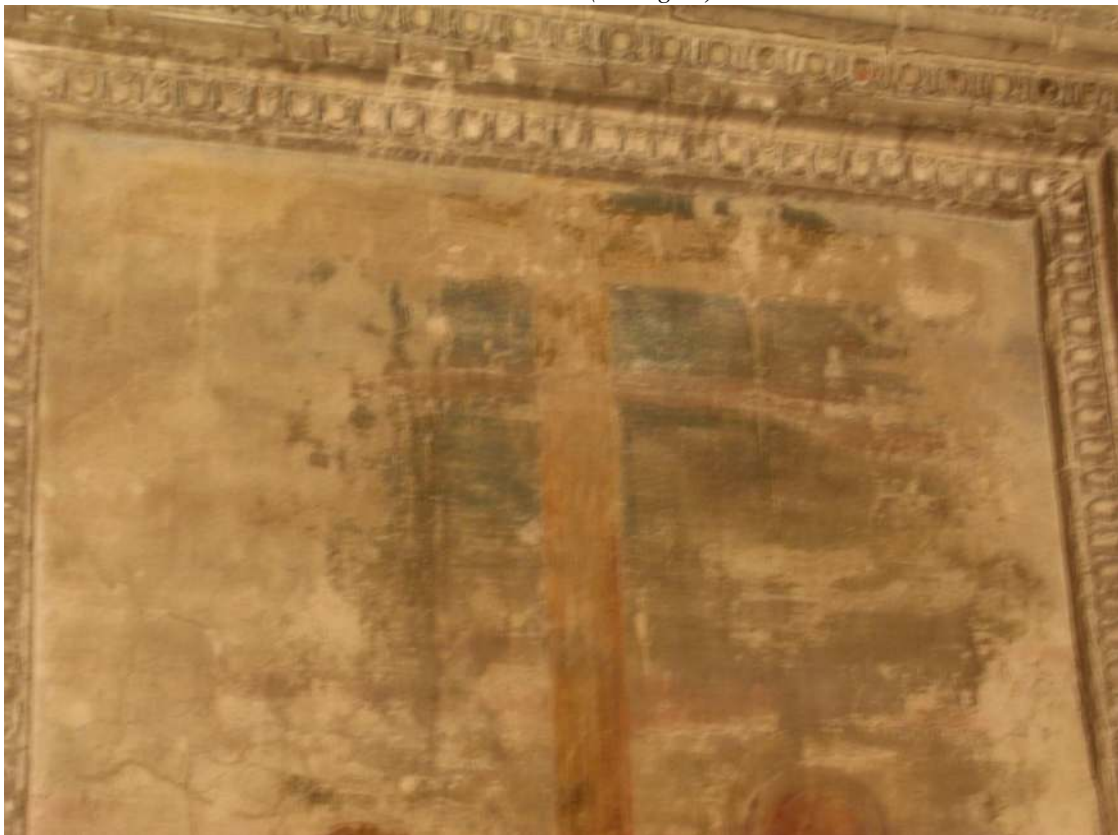

Parte superiore dell'affresco



Veduta della parte centrale (con rilevante presenza di ossalati)



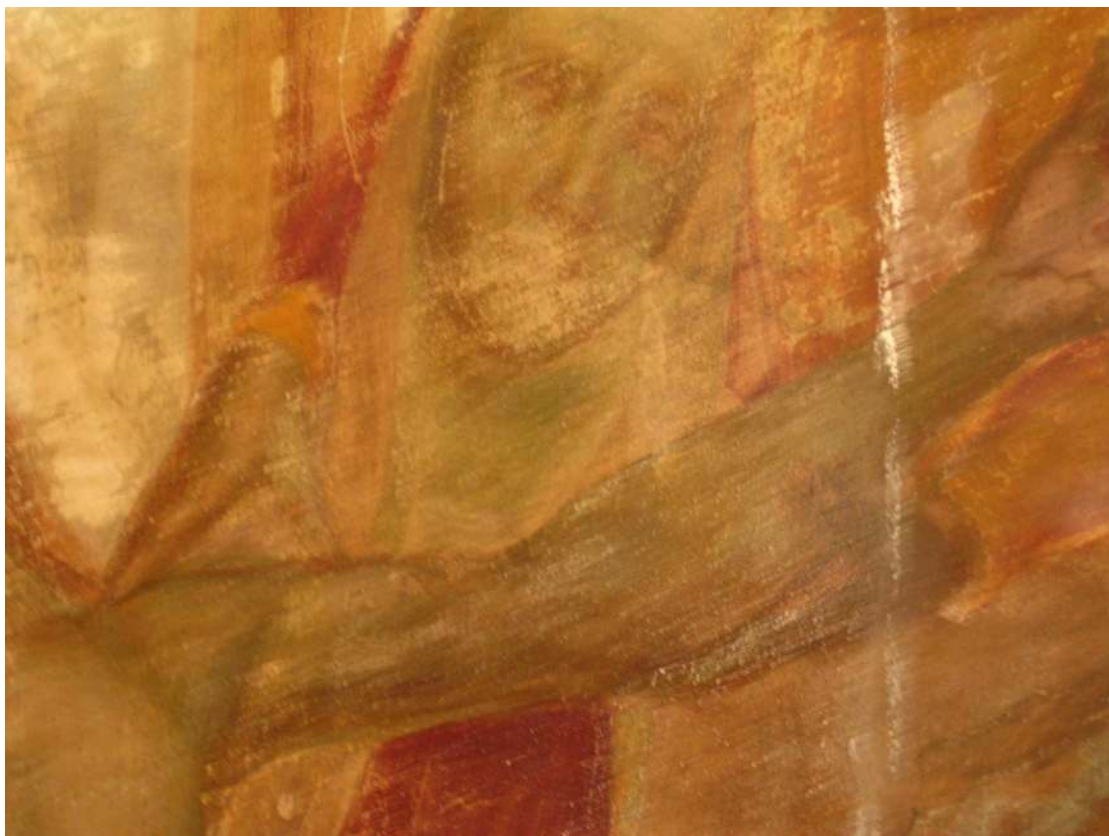

Vedute ravvicinate delle braccia



Visione generale

Prove di pulitura della superficie affrescata



Dettaglio prima della campionatura



Visione della parte centrale dopo la prova di pulitura



Dettagli ravvicinati della mano di Giuseppe



Dettaglio centrale del corpo di Cristo e di Giuseppe

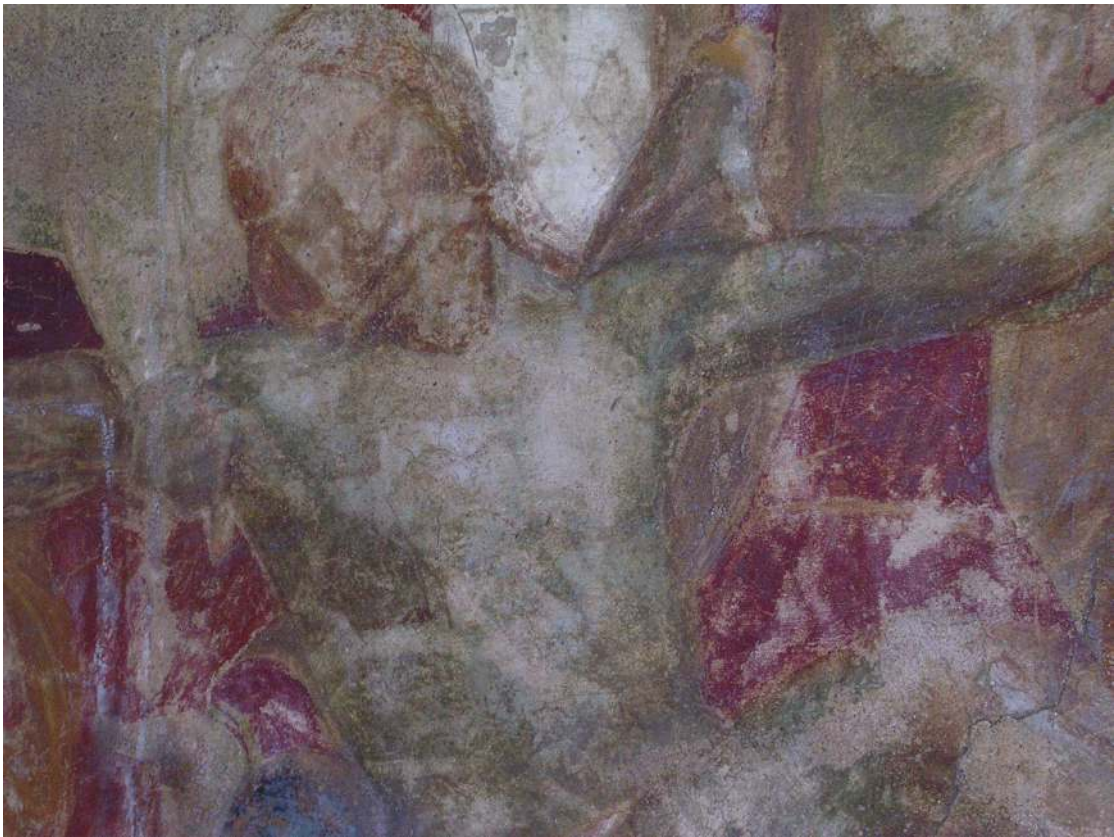

Dettagli della parte centrale , il corpo di Cristo.

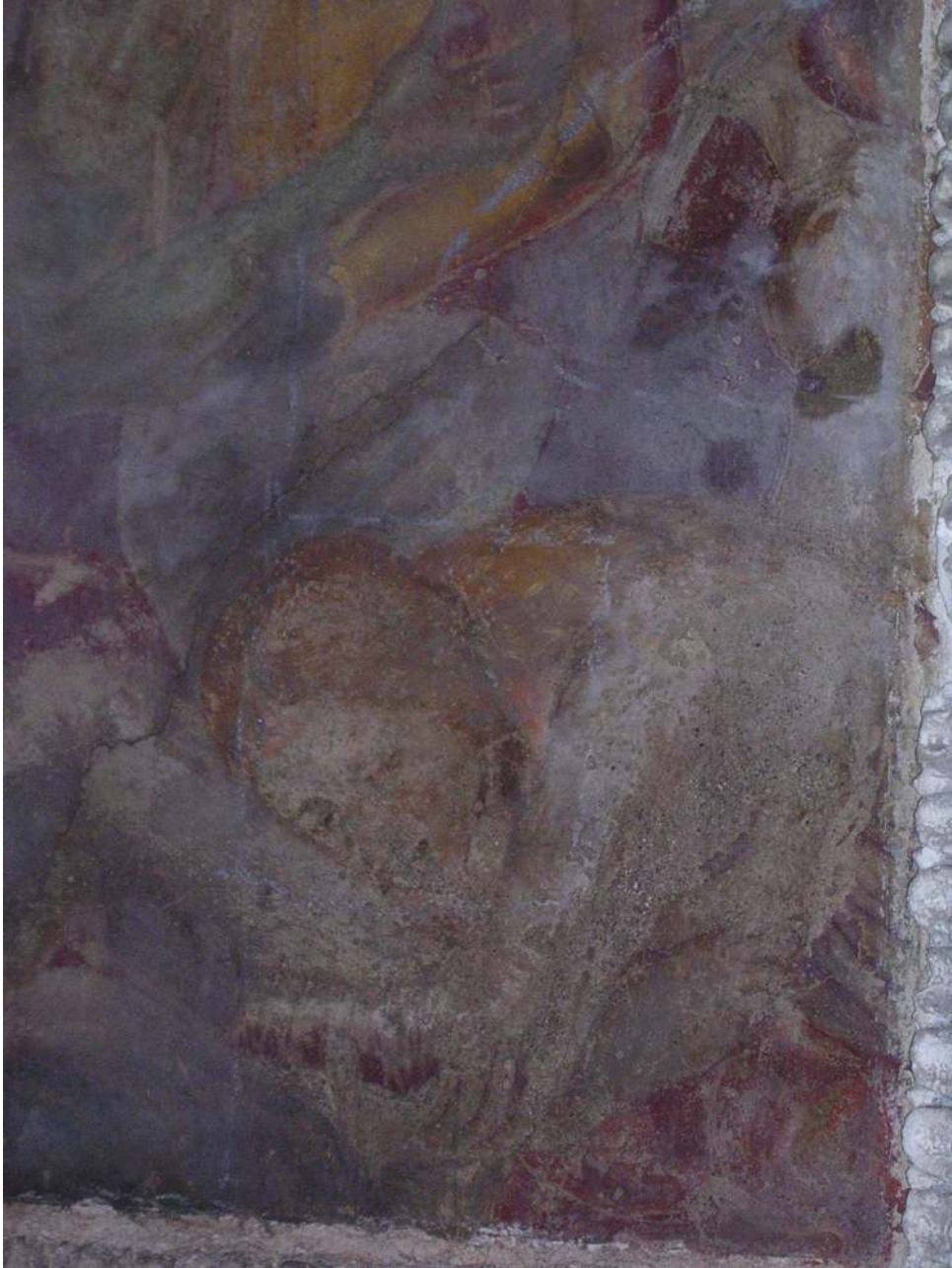

Veduta in dettaglio del braccio del Cristo e della Maddalena, prima della campionatura



Il volto della Madonna , le articolazioni delle braccia durante la campionatura



Maddalena , dettaglio



Particolare ravvicinato del volto della Maddalena



Dettaglio di veduta parziale



Particolare ravvicinato del torace di Cristo



Dettaglio del volto , e aureola



Particolare dell'aureola incisa



San Giovanni, particolare del volto



*Interventi di preconsolidamento della superficie pittorica .
volta della nicchia*



Superfici , dettagli ravvicinati



Altri dettagli delle superfici



particolari delle decorazioni



Altri particolari delle rosette

*Superficie pittorica della parete principale
La cornice decorata*



Velinature di protezione



Velinatura del lato a sinistra dell'altare



Particolare della cornice centrale



Visione ravvicinata della cornice (in evidenza il tralcio)



Dettaglio ravvicinato del supporto



Altri dettagli



Altri particolari del tralcio



Vedute del tralcio a spirali



Dettaglio ravvicinato



Veduta parziale della cornice



Vedute parziali dell'angolo della cornice superiore



Altre vedute della decorazione della cornice d'angolo(superiore)



Altri dettagli della cornice

La superficie del paesaggio dipinto sulla parete a sinistra dell'altare



Dettagli ravvicinati



Dettagli ravvicinati del disegno degli alberi



Altri particolari del disegno degli alberi



Dettaglio dello sfondo



Particolare in rilievo della superficie

La cornice del paesaggio



Dettagli



Lato a sinistra del paesaggio



Particolare ravvicinato



Dettaglio



Intervento di preconsolidamento della superficie

La simbologia della Passione



Particolari



Altri particolari

Campionature su intonaco originale della parete a sinistra dell'altare



Reperti di intonaco pigmentato a calce ritrovato sotto la superficie del paesaggio dipinto sulla parete a sinistra dell'altare



Altro dettaglio di reperto



Velinatura a protezione della superficie ritrovata

Ritrovamenti durante l'intervento di risanamento della Cappella

Lato altare



Dettaglio di reperto di intonaco ritrovato sulla muratura della nicchia dell'altare



Muratura fondazionale in laterizio , concava, a corsi orizzontali e paralleli, ritrovata sotto l'altare



Visione generale



Particolari ravvicinati della muratura



altro dettaglio



Situazione stratigrafica all'interno della Cappella



Reperti di intonaco originale. prospetto lato sud della Cappella



Soglia d'entrata prospetto sud

Stato attuale dell'edificio dopo l'intervento di risanamento

Interni della Cappella





Dettagli



Altri dettagli



Prospetto esterno lato nord



altro dettaglio del prospetto