

Info Zeichnungen

1/25

Schwarzplan (Originalmaßstab 1:5000)

Dateiname 1305_06_D_SP_5000

Alle Zeichnungen sind zur einmaligen Verwendung bestimmt.

Bildnachweis © David Chipperfield Architects

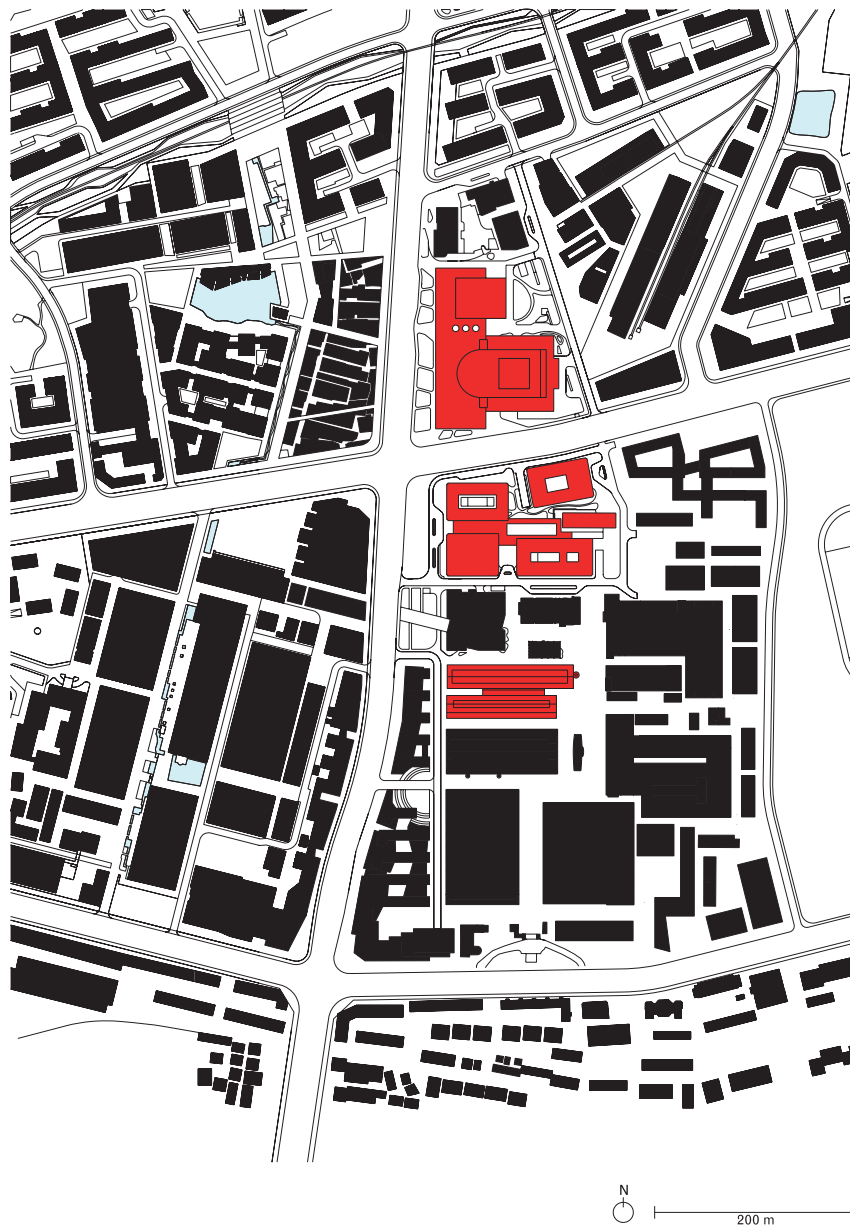

Lageplan (Originalmaßstab 1:2500)

Dateiname 1305_06_D_SP_2500

Alle Zeichnungen sind zur einmaligen Verwendung bestimmt.

Bildnachweis © David Chipperfield Architects

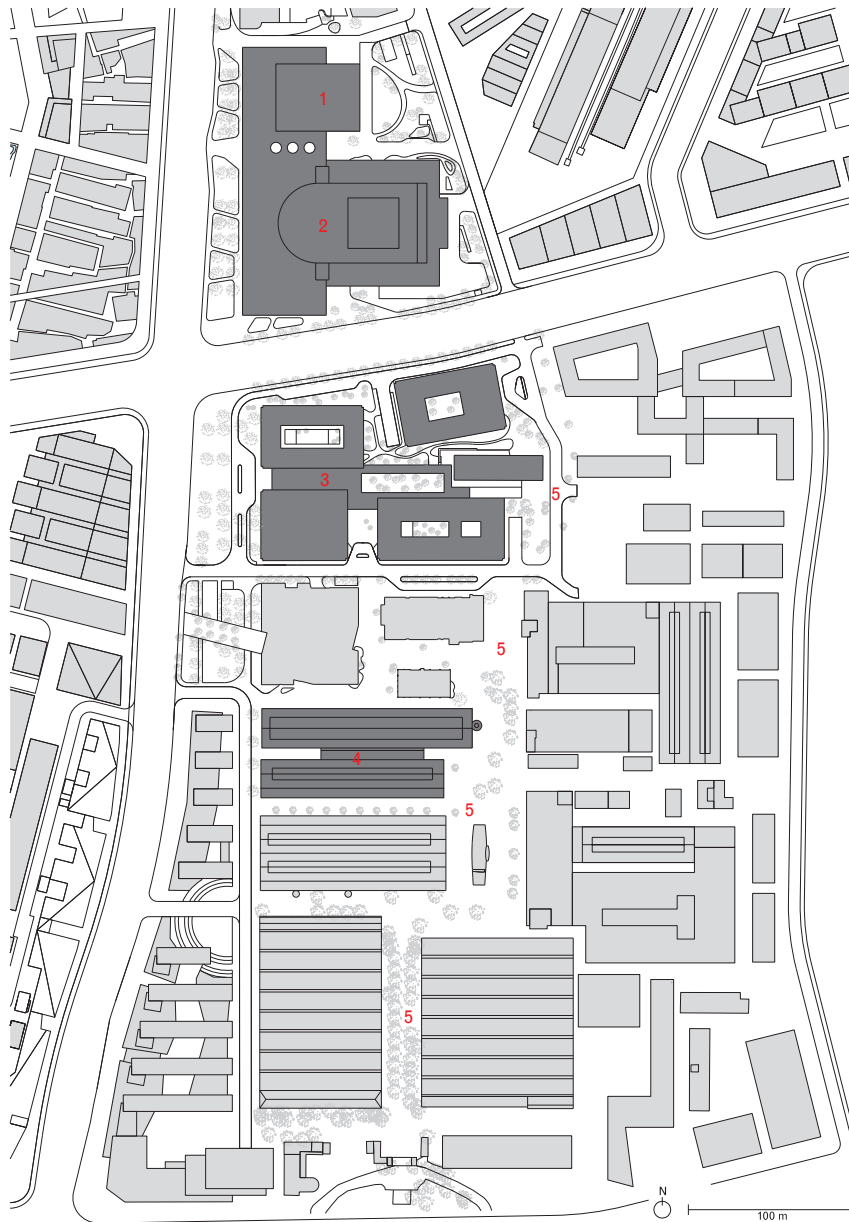

Legende

- 1 Blackbox
- 2 Grand Theatre
- 3 Hotel-Komplex

- 4 Musikakademie
- 5 Promenade

Grand Theatre, Grundriss Erdgeschoss (Originalmaßstab 1:750)

Dateiname 1305_06_D_PG_GT_750

Alle Zeichnungen sind zur einmaligen Verwendung bestimmt.

Bildnachweis © David Chipperfield Architects

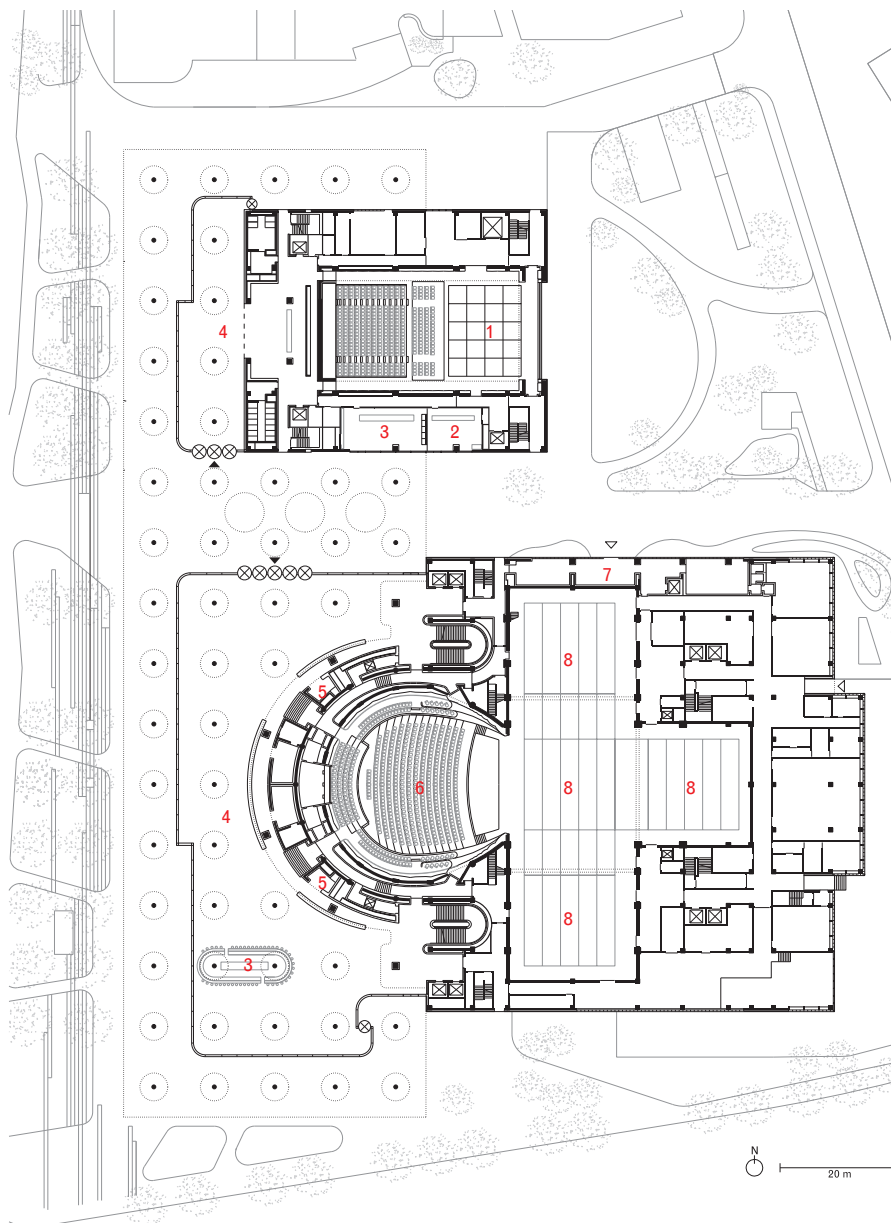

Legende

- 1 Veranstaltungssaal Blackbox
- 2 Tickets
- 3 Café, Bar

- 4 Foyer
- 5 Garderobe
- 6 Auditorium

- 7 VIP-Bereich
- 8 Bühne

Grand Theatre, Grundriss Erdgeschoss mit Schnittlinien (Originalmaßstab 1:750)

Dateiname 1305_06_D_PG_S_GT_750

Alle Zeichnungen sind zur einmaligen Verwendung bestimmt.

Bildnachweis © David Chipperfield Architects

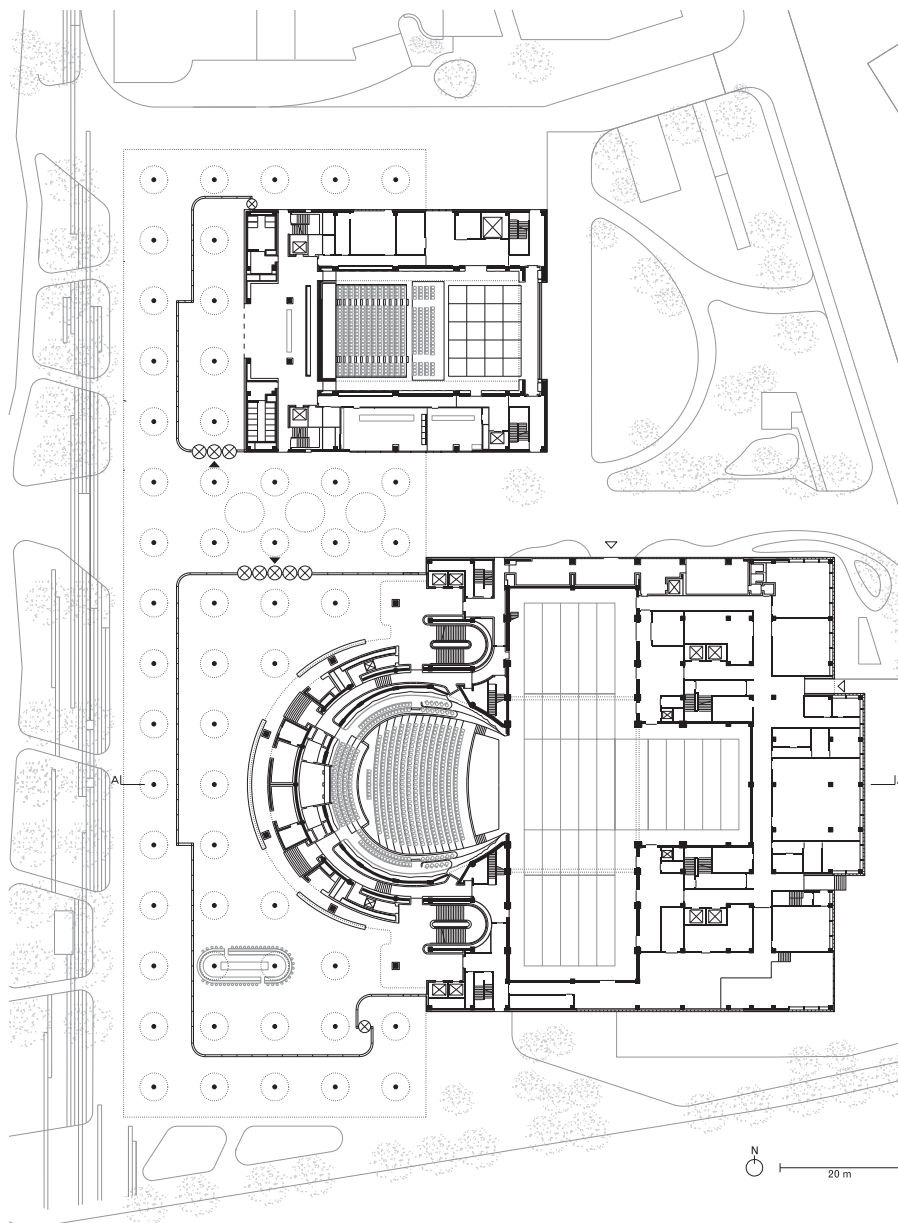

Grand Theatre, Grundriss 1. Obergeschoss (Originalmaßstab 1:750)

Dateiname 1305_06_D_P1_GT_750

Alle Zeichnungen sind zur einmaligen Verwendung bestimmt.

Bildnachweis © David Chipperfield Architects

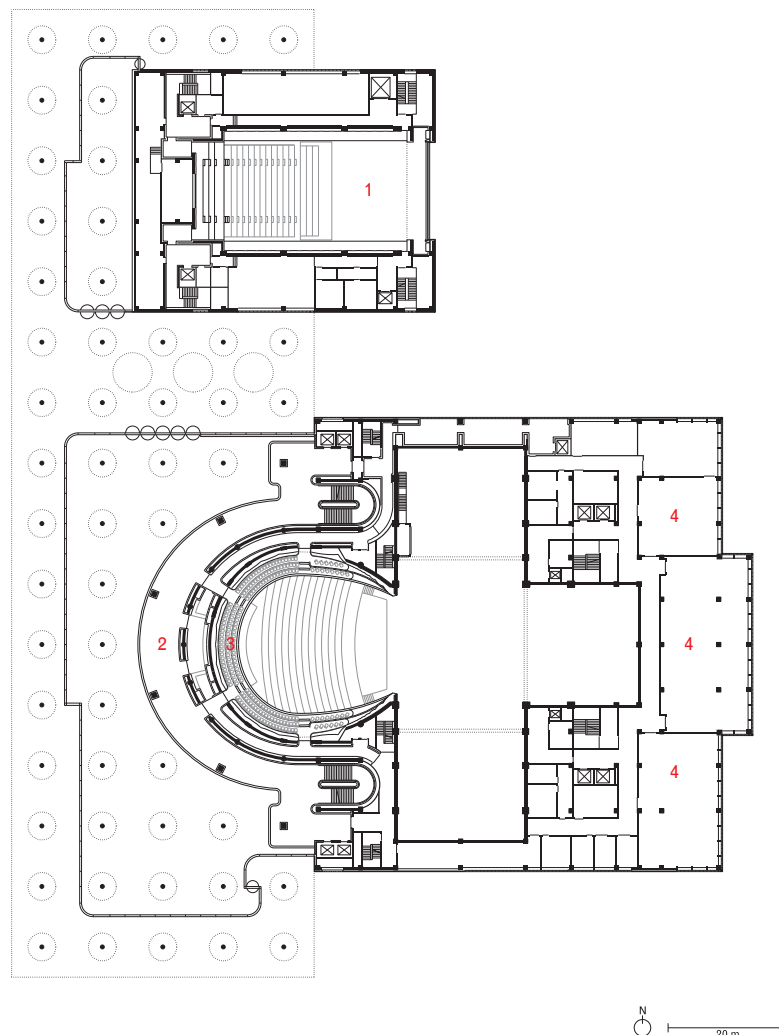

Legende

- 1 Veranstaltungssaal Blackbox
- 2 Foyer
- 3 Erster Rang

- 4 Probenraum

Grand Theatre, Grundriss 3. Obergeschoss (Originalmaßstab 1:750)

Dateiname 1305_06_D_P3_GT_750

Alle Zeichnungen sind zur einmaligen Verwendung bestimmt.

Bildnachweis © David Chipperfield Architects

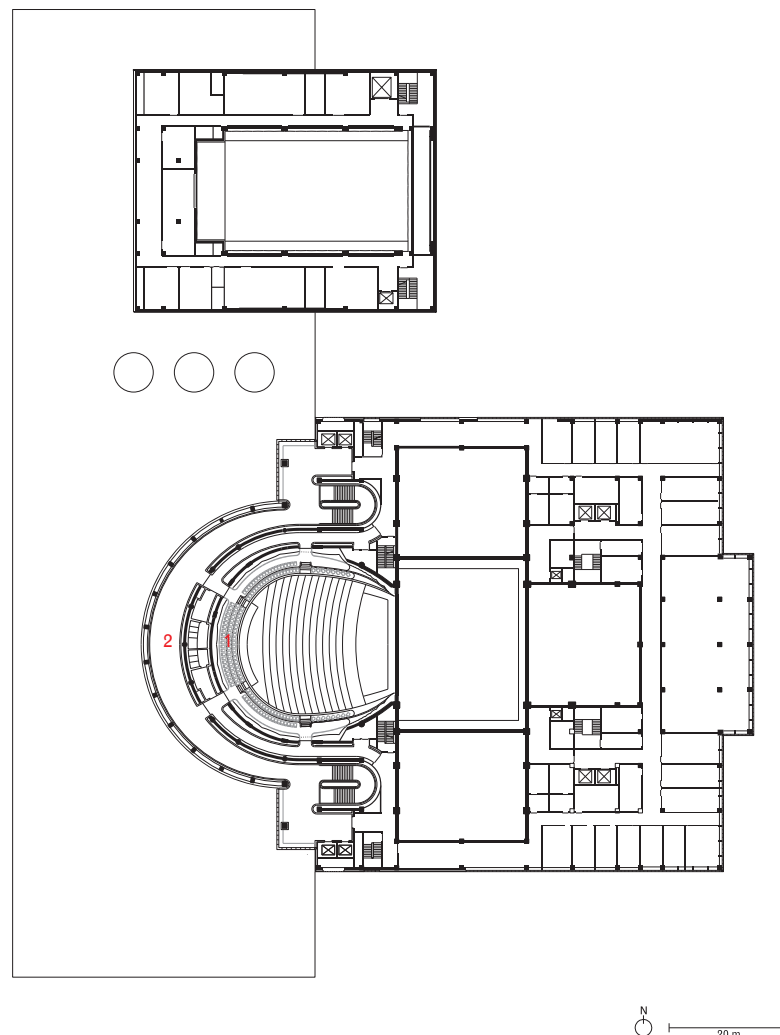

Legende

- 1 Dritter Rang
- 2 Foyer

Info Zeichnungen

7/25

Grand Theatre, Schnitt AA (Originalmaßstab 1:750)

Dateiname 1305_06_D_SAA_GT_750

Alle Zeichnungen sind zur einmaligen Verwendung bestimmt.

Bildnachweis © David Chipperfield Architects

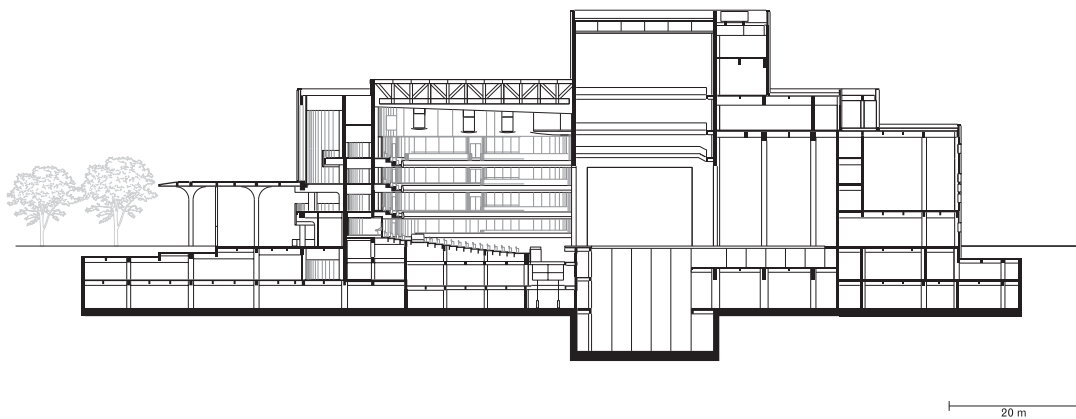

Info Zeichnungen

8/25

Grand Theatre, Ansicht West (Originalmaßstab 1:750)

Dateiname 1305_06_D_EW_GT_750

Alle Zeichnungen sind zur einmaligen Verwendung bestimmt.

Bildnachweis © David Chipperfield Architects

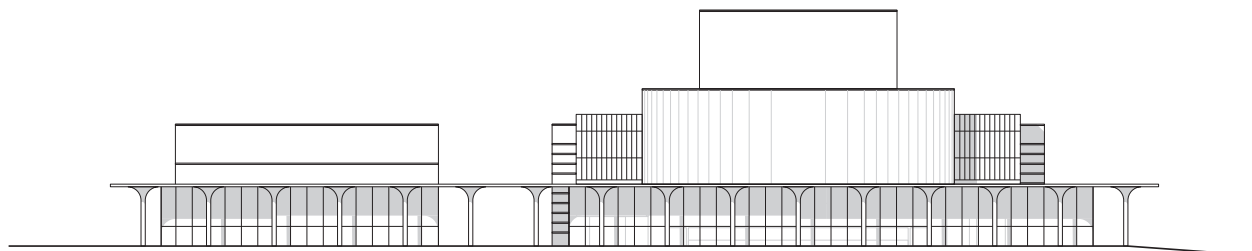

20 m

Info Zeichnungen

9/25

Grand Theatre, Ansicht Nord (Originalmaßstab 1:750)

Dateiname 1305_06_D_EN_GT_750

Alle Zeichnungen sind zur einmaligen Verwendung bestimmt.

Bildnachweis © David Chipperfield Architects

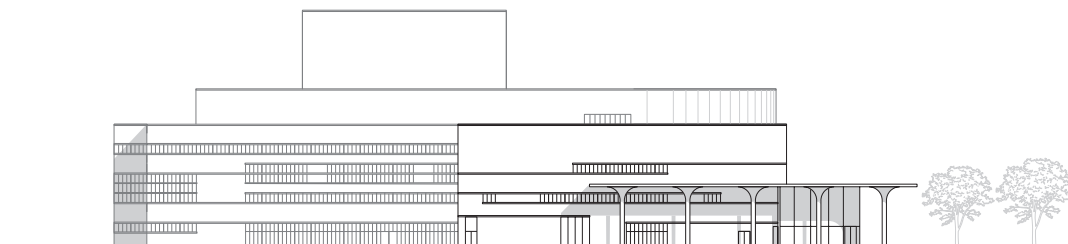

20 m

Hotel-Komplex, Grundriss Erdgeschoss (Originalmaßstab 1:750)

Dateiname 1305_06_D_PG_HO_750

Alle Zeichnungen sind zur einmaligen Verwendung bestimmt.

Bildnachweis © David Chipperfield Architects

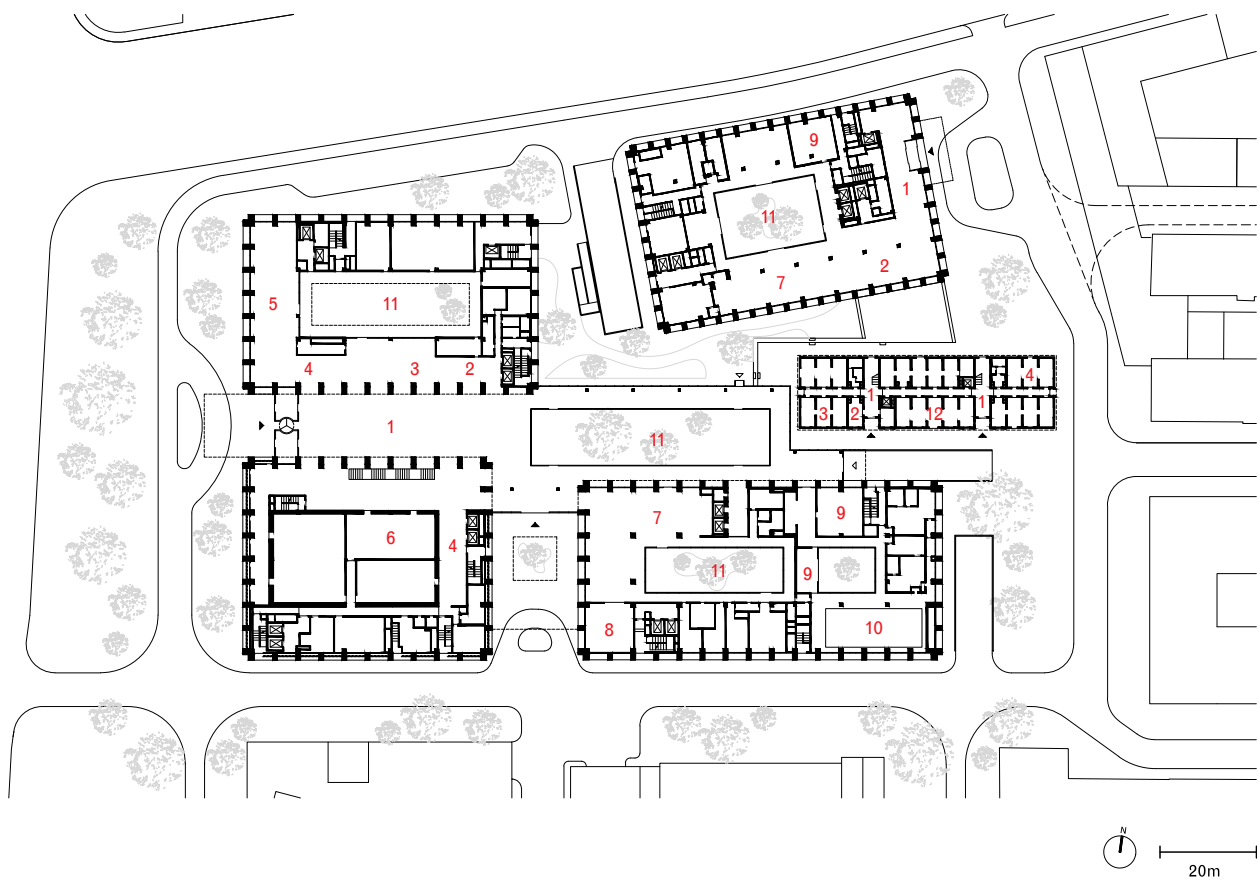

Legende

- | | | |
|-------------|-----------------|-----------------|
| 1 Lobby | 5 VIP lounge | 9 Fitness, Yoga |
| 2 Empfang | 6 Konferenzraum | 10 Pool |
| 3 Lounge | 7 Restaurant | 11 Hof |
| 4 Café, Bar | 8 Küche | 12 Ausstellung |

Hotel-Komplex, Grundriss Erdgeschoss mit Schnittlinien (Originalmaßstab 1:750)

Dateiname 1305_06_D_PG_S_HO_750

Alle Zeichnungen sind zur einmaligen Verwendung bestimmt.

Bildnachweis © David Chipperfield Architects

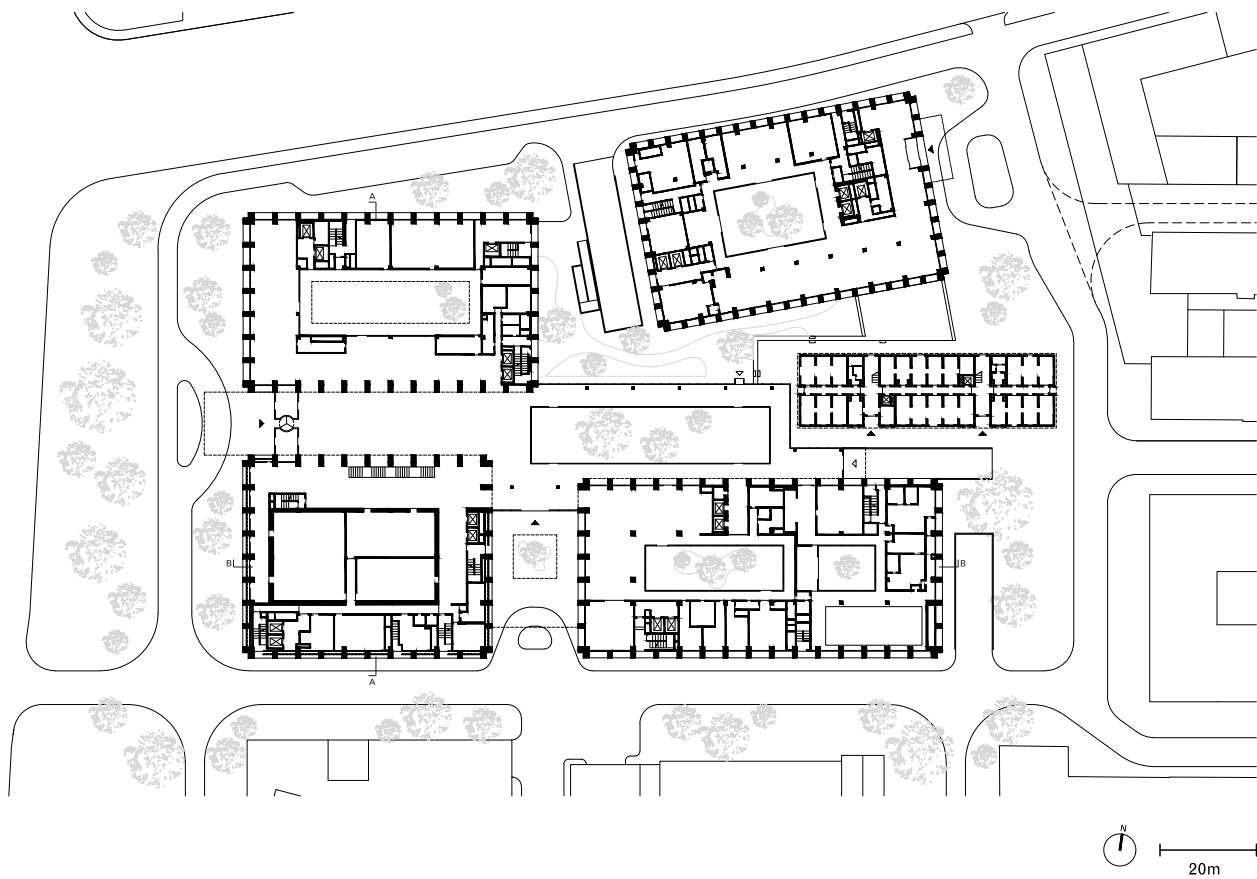

Hotel-Komplex, Grundriss 2. Obergeschoss (Originalmaßstab 1:750)

Dateiname 1305_06_D_P2_HO_750

Alle Zeichnungen sind zur einmaligen Verwendung bestimmt.

Bildnachweis © David Chipperfield Architects

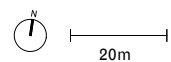
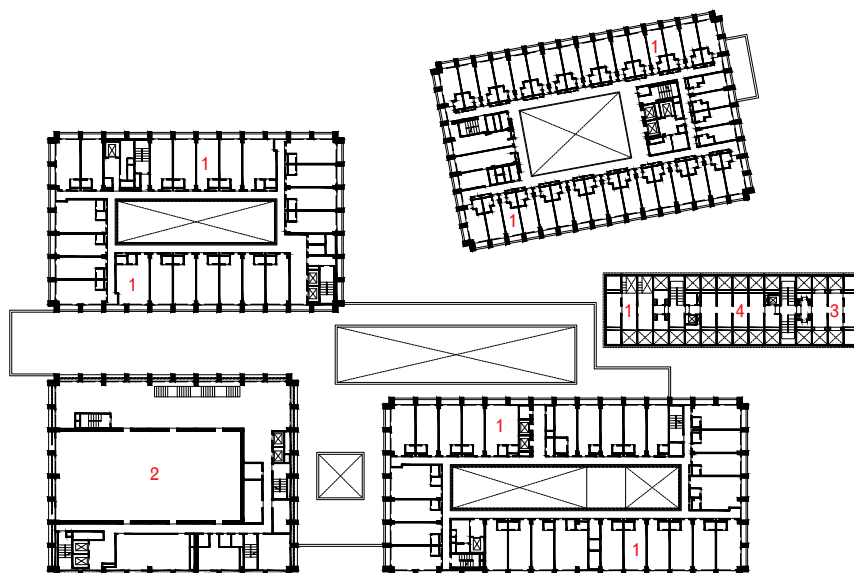

Legende

- 1 Hotelzimmer
- 2 Festsaal
- 3 Bar
- 4 Ausstellung

Hotel-Komplex, Schnitt A-A (Originalmaßstab 1:750)

Dateiname 1305_06_D_SAA_HO_750

Alle Zeichnungen sind zur einmaligen Verwendung bestimmt.

Bildnachweis © David Chipperfield Architects

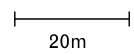
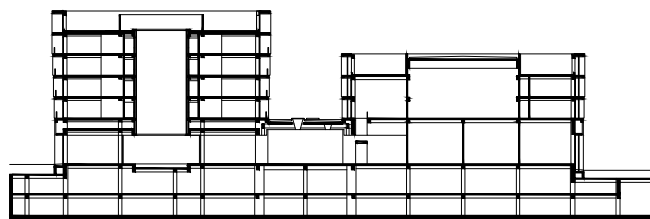

Info Zeichnungen

14/25

Hotel-Komplex, Schnitt B-B (Originalmaßstab 1:750)

Dateiname 1305_06_D_SBB_HO_750

Alle Zeichnungen sind zur einmaligen Verwendung bestimmt.

Bildnachweis © David Chipperfield Architects

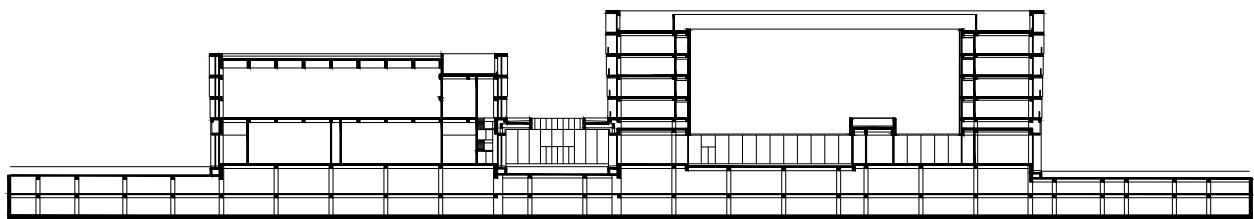

20m

Info Zeichnungen

15/25

Hotel-Komplex, Ansicht Ost (Originalmaßstab 1:750)

Dateiname 1305_06_D_EE_HO_750

Alle Zeichnungen sind zur einmaligen Verwendung bestimmt.

Bildnachweis © David Chipperfield Architects

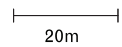

Info Zeichnungen

16/25

Hotel-Komplex, Ansicht Süd (Originalmaßstab 1:750)

Dateiname 1305_06_D_ES_HO_750

Alle Zeichnungen sind zur einmaligen Verwendung bestimmt.

Bildnachweis © David Chipperfield Architects



20m

Musikakademie, Grundriss Erdgeschoss (Originalmaßstab 1:750)

Dateiname 1305_06_D_PG_MA_750

Alle Zeichnungen sind zur einmaligen Verwendung bestimmt.

Bildnachweis © David Chipperfield Architects

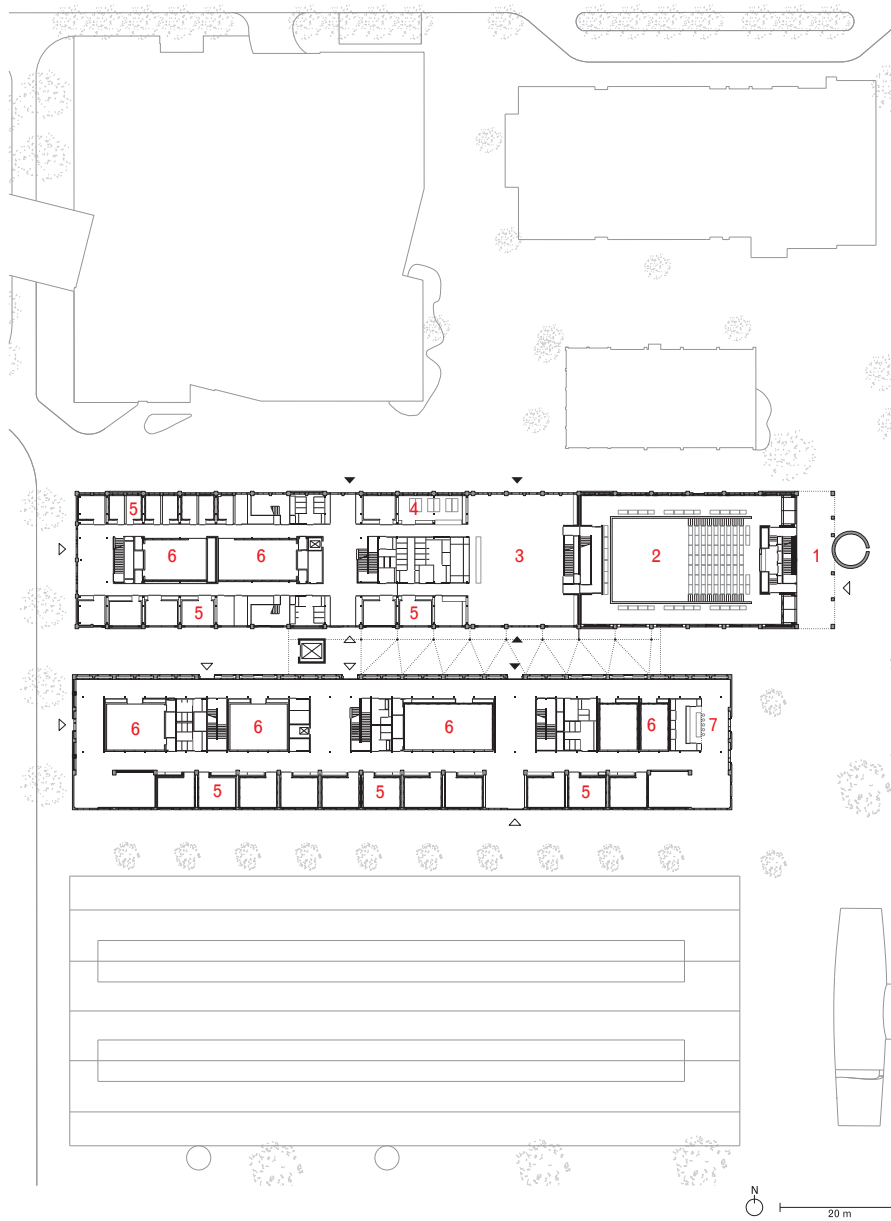

Legende

- 1 Loggia
- 2 Konzertsaal
- 3 Foyer

- 4 Garderobe
- 5 Probenraum
- 6 Performancesaal

- 7 Café, Bar

Musikakademie, Grundriss Erdgeschoss mit Schnittlinien (Originalmaßstab 1:750)

Dateiname 1305_06_D_PG_S_MA_750

Alle Zeichnungen sind zur einmaligen Verwendung bestimmt.

Bildnachweis © David Chipperfield Architects

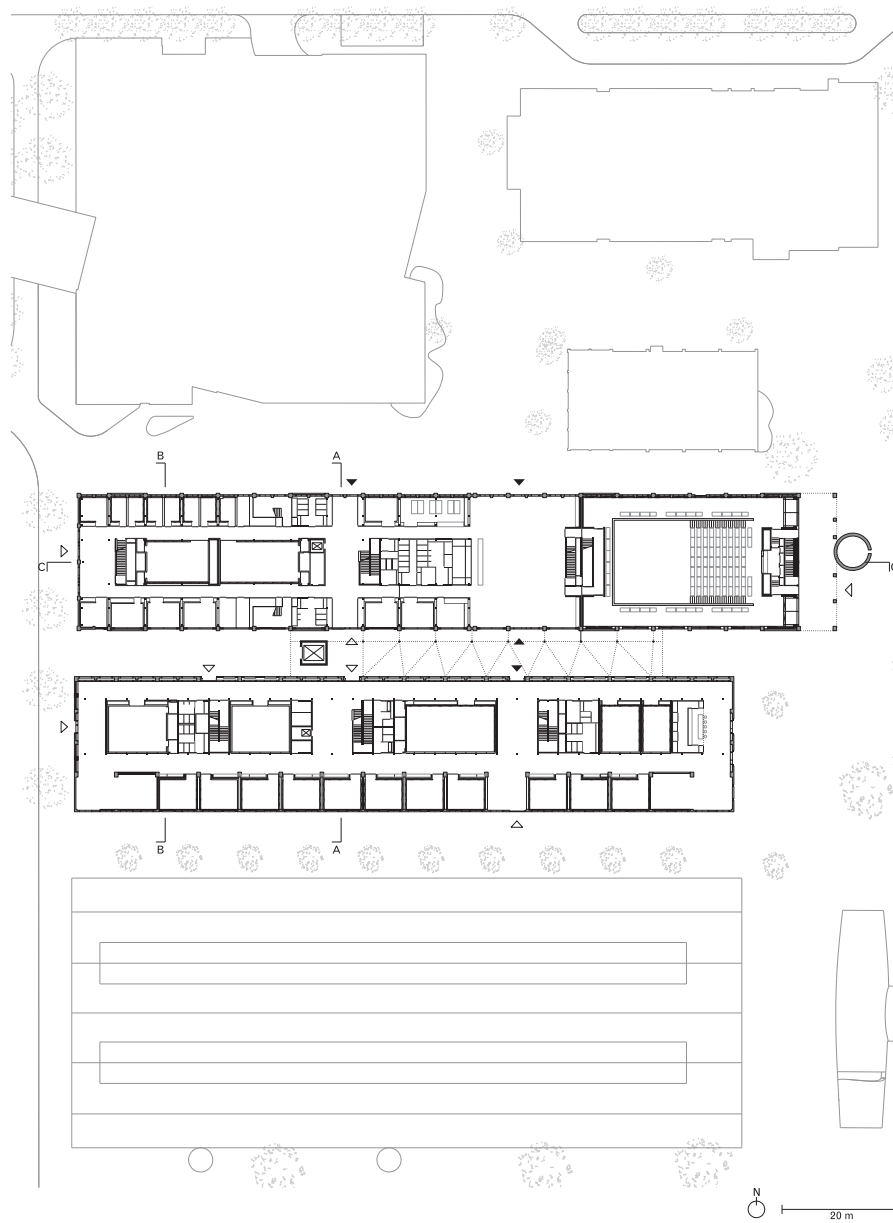

Musikakademie, Grundriss 1. Obergeschoss (Originalmaßstab 1:750)

Dateiname 1305_06_D_P1_MA_750

Alle Zeichnungen sind zur einmaligen Verwendung bestimmt.

Bildnachweis © David Chipperfield Architects

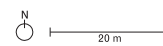
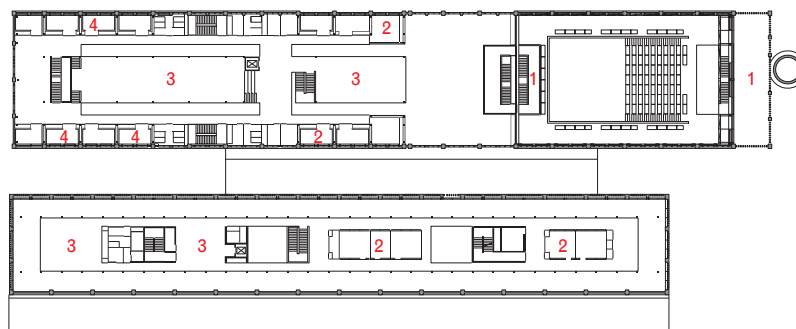

Legende

1 Tribüne

2 Büro

3 Bibliothek

4 Probenraum

Musikakademie, Grundriss Untergeschoss (Originalmaßstab 1:750)

Dateiname 1305_06_D_PLG_MA_750

Alle Zeichnungen sind zur einmaligen Verwendung bestimmt.

Bildnachweis © David Chipperfield Architects

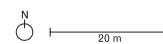
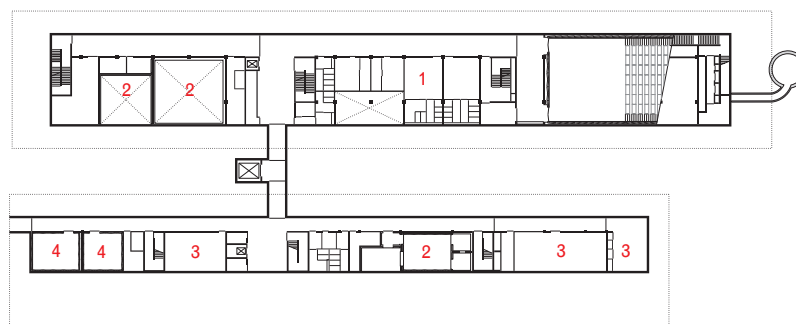

Legende

- | | |
|------------------|--------------|
| 1 Umkleide | 4 Probenraum |
| 2 Aufnahmestudio | |
| 3 Haustechnik | |

Info Zeichnungen

21/25

Musikakademie, Schnitt CC (Originalmaßstab 1:750)

Dateiname 1305_06_D_SCC_MA_750

Alle Zeichnungen sind zur einmaligen Verwendung bestimmt.

Bildnachweis © David Chipperfield Architects

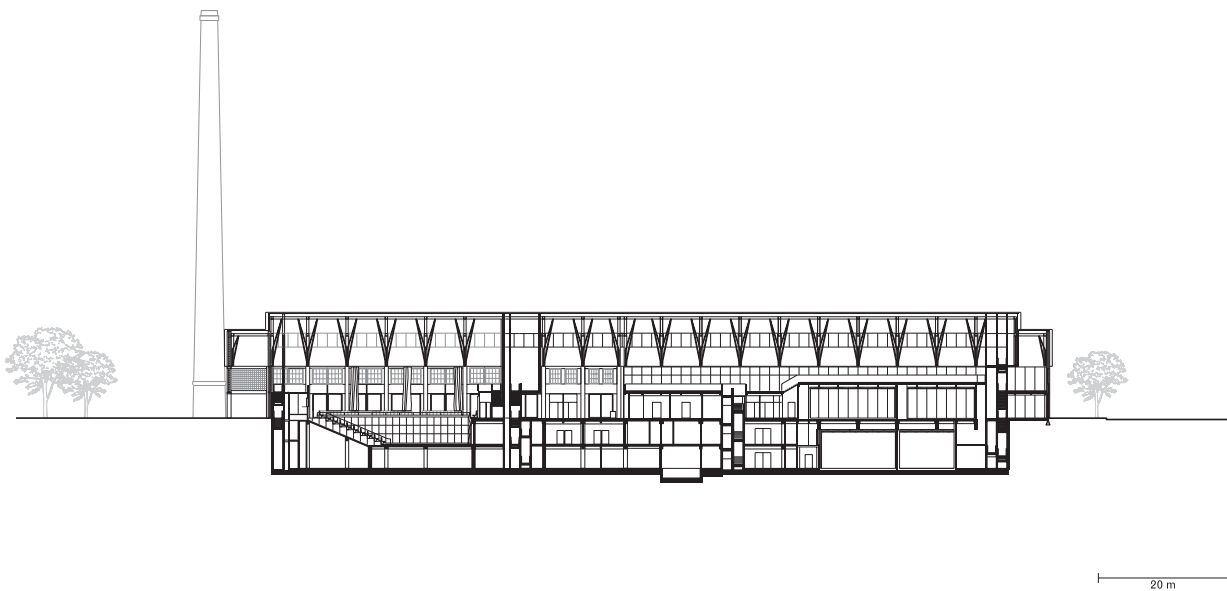

Info Zeichnungen

22/25

Musikakademie, Schnitt AA (Originalmaßstab 1:750)

Dateiname 1305_06_D_SAA_MA_750

Alle Zeichnungen sind zur einmaligen Verwendung bestimmt.

Bildnachweis © David Chipperfield Architects

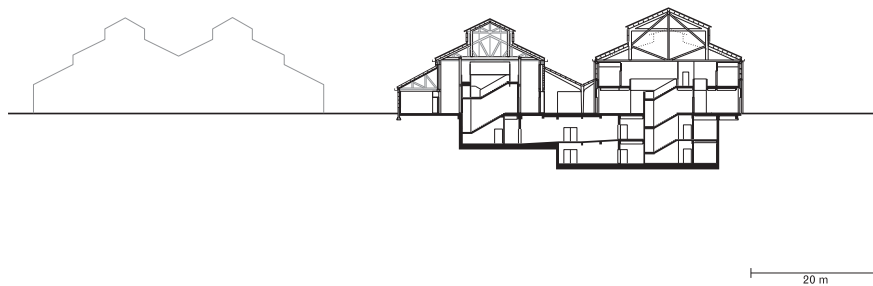

Info Zeichnungen

23/25

Musikakademie, Schnitt BB (Originalmaßstab 1:750)

Dateiname 1305_06_D_SBB_MA_750

Alle Zeichnungen sind zur einmaligen Verwendung bestimmt.

Bildnachweis © David Chipperfield Architects

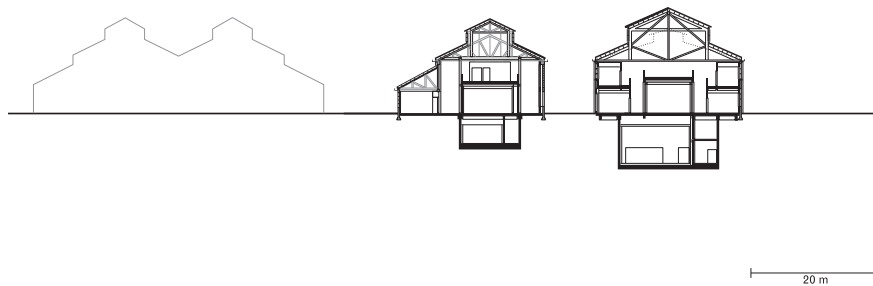

Info Zeichnungen

24/25

Musikakademie, Ansicht Nord (Originalmaßstab 1:750)

Dateiname 1305_06_D_EN_MA_750

Alle Zeichnungen sind zur einmaligen Verwendung bestimmt.

Bildnachweis © David Chipperfield Architects

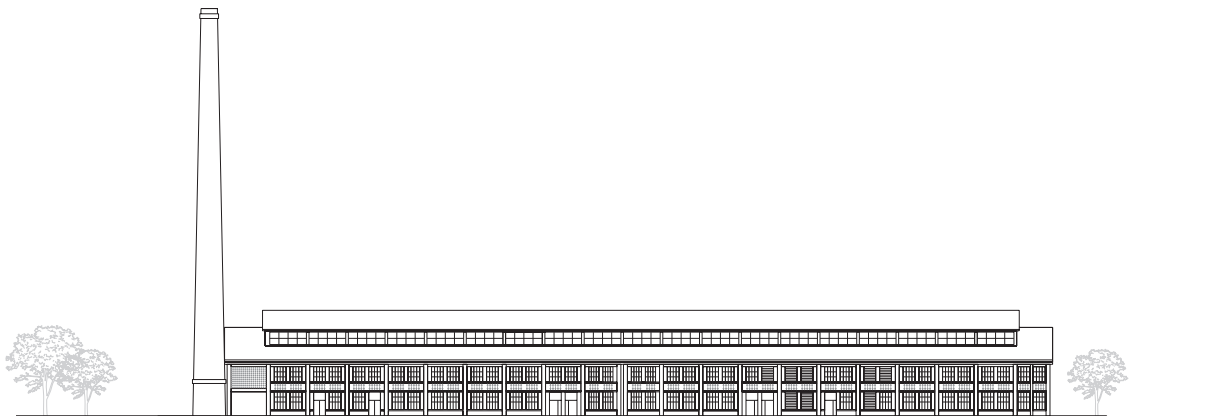

20 m

Info Zeichnungen

25/25

Musikakademie, Ansicht Ost (Originalmaßstab 1:750)

Dateiname 1305_06_D_EE_MA_750

Alle Zeichnungen sind zur einmaligen Verwendung bestimmt.

Bildnachweis © David Chipperfield Architects



20 m