

Particolare rampa 3
scala 1:25 pianta

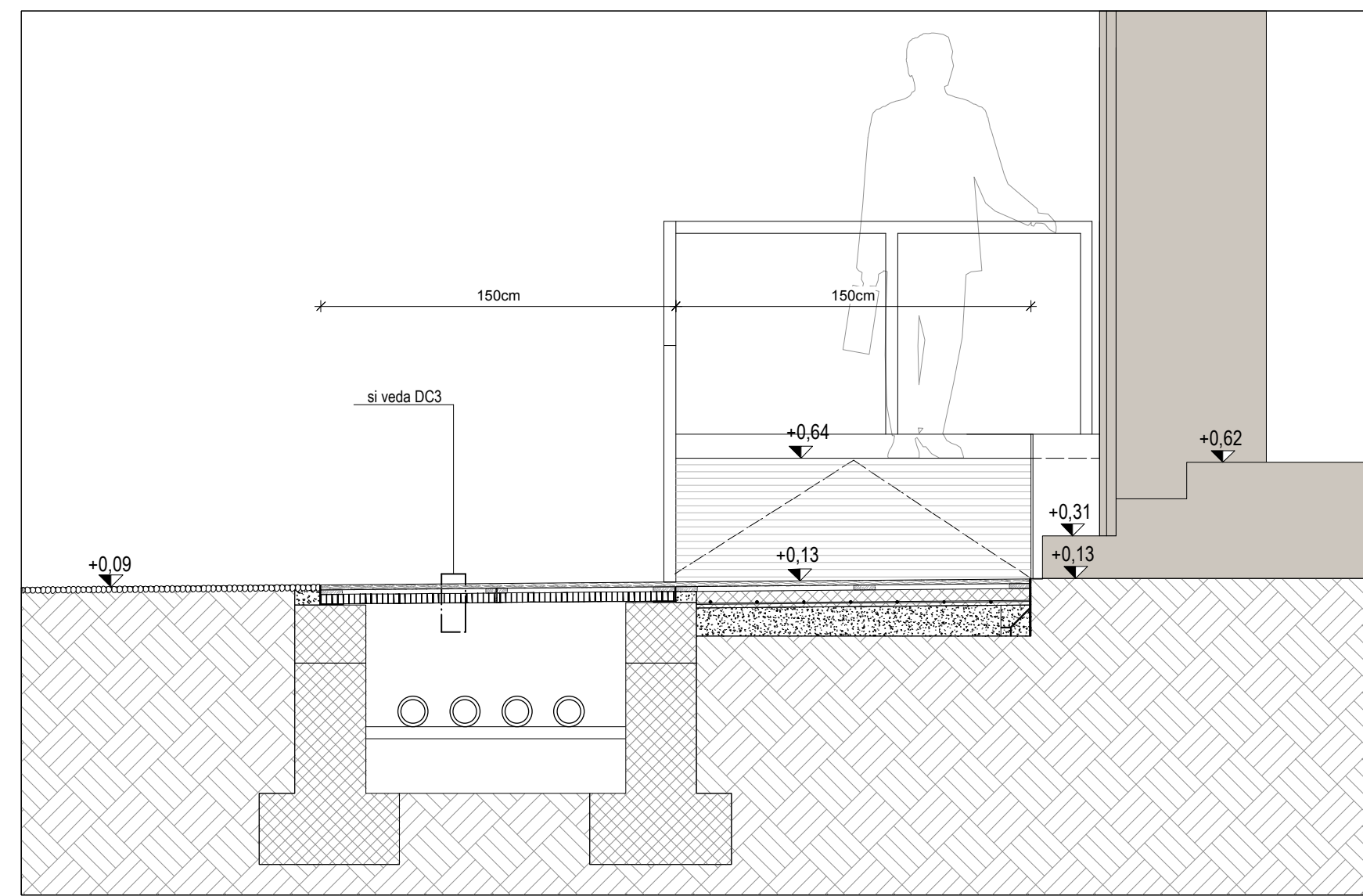

SEZIONE BB'

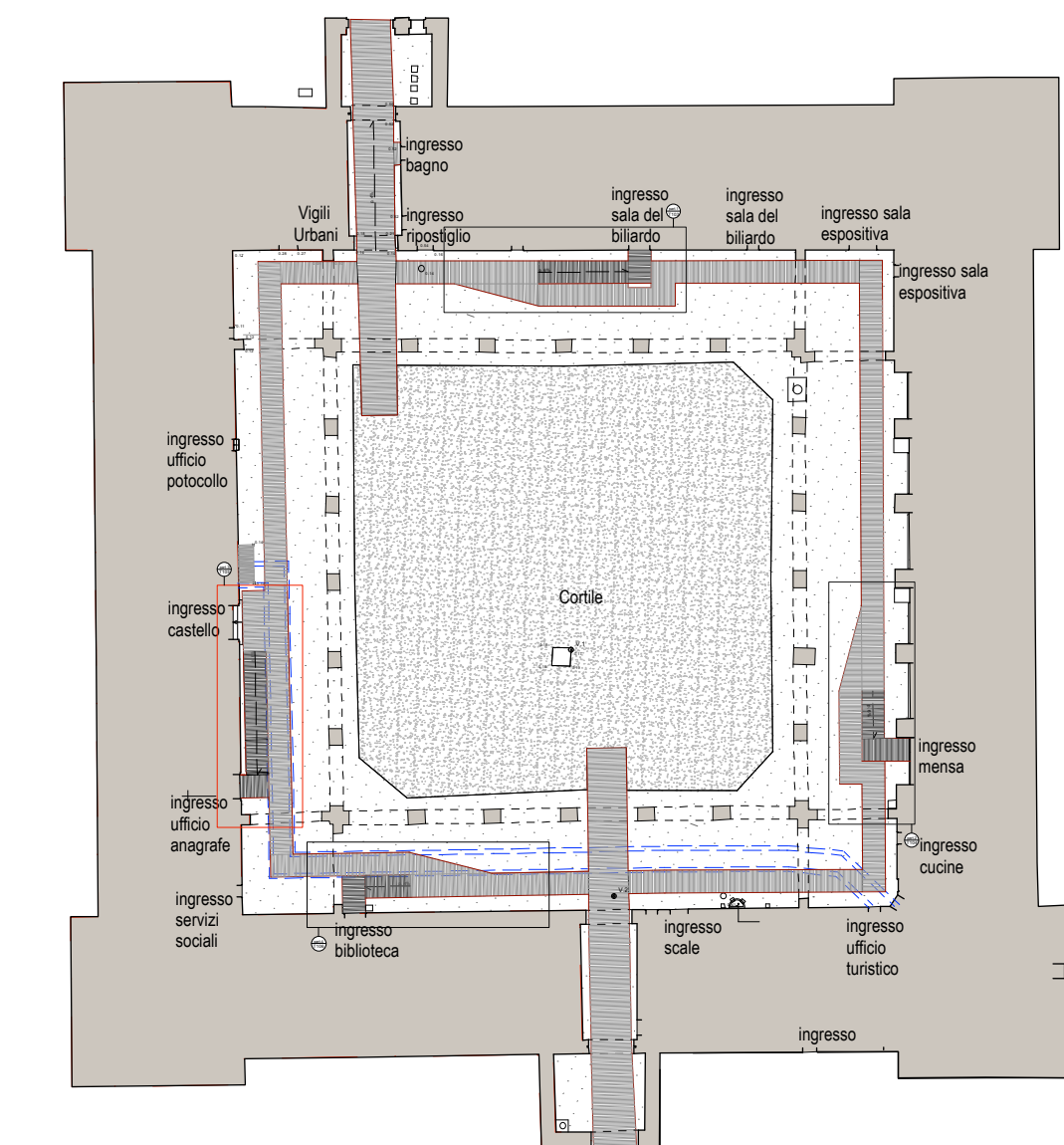
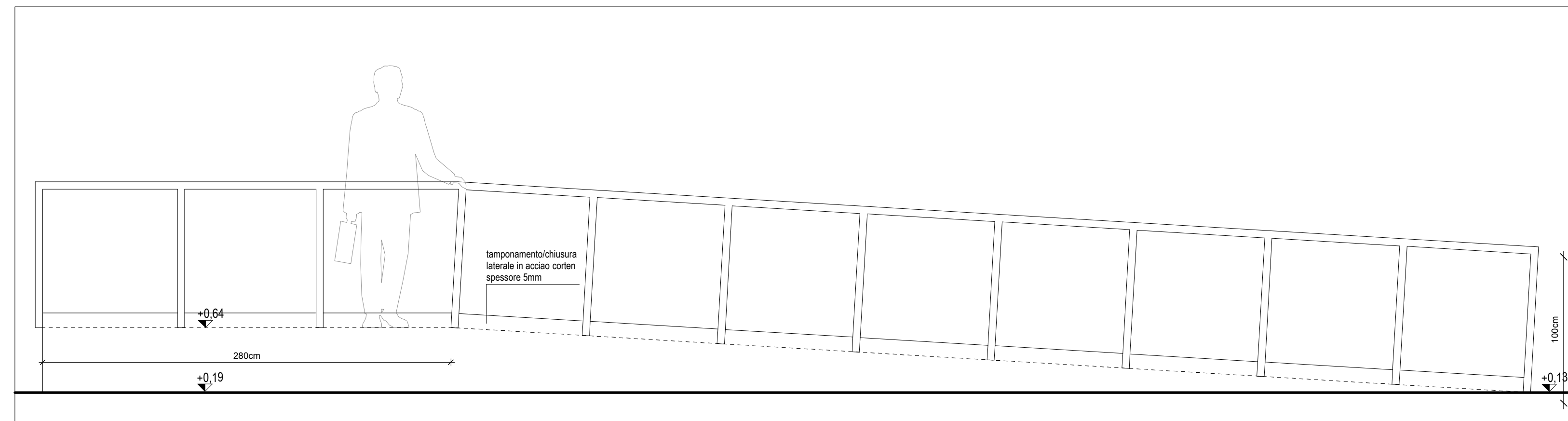

PROSPETTO

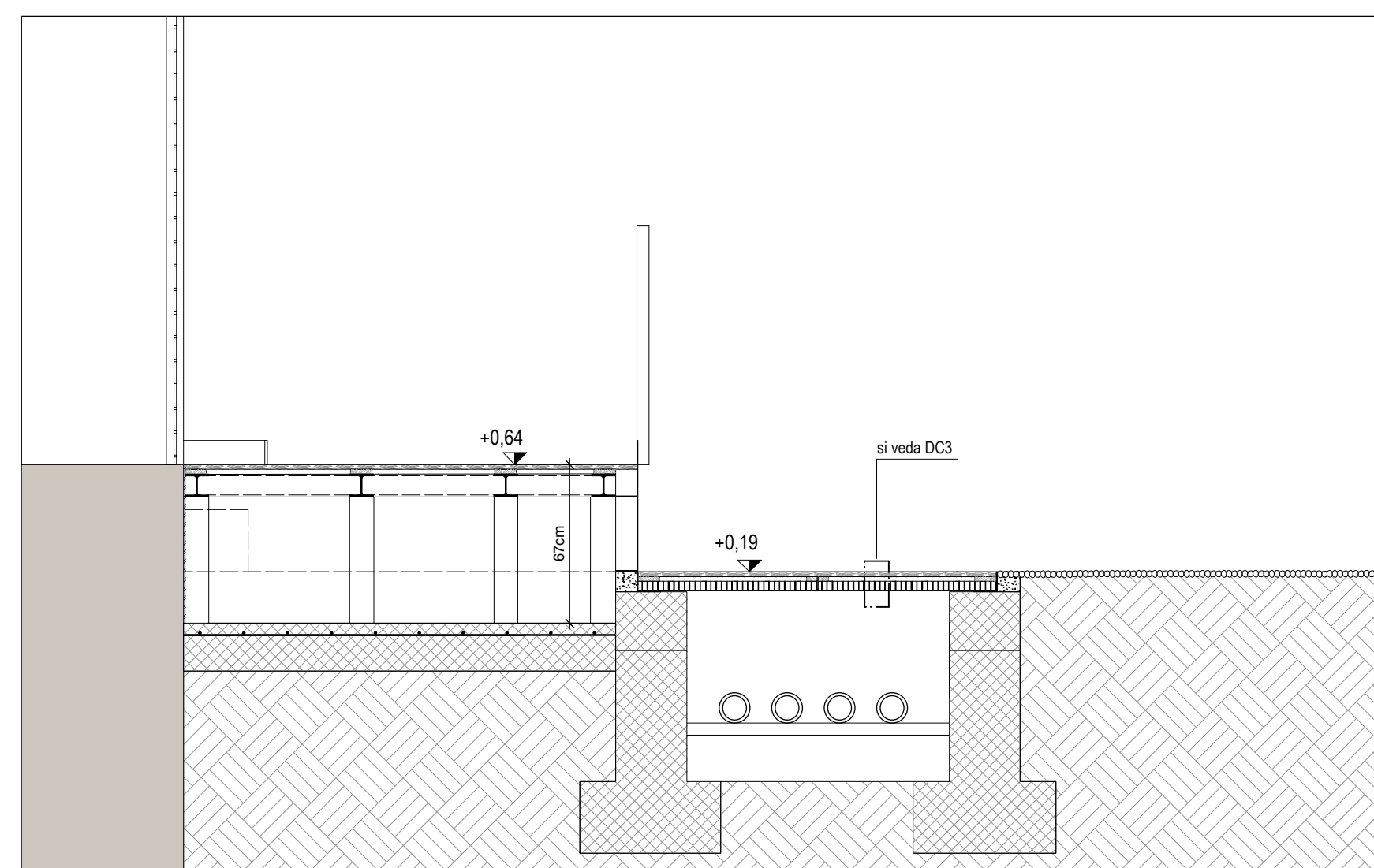

SEZIONE CC'

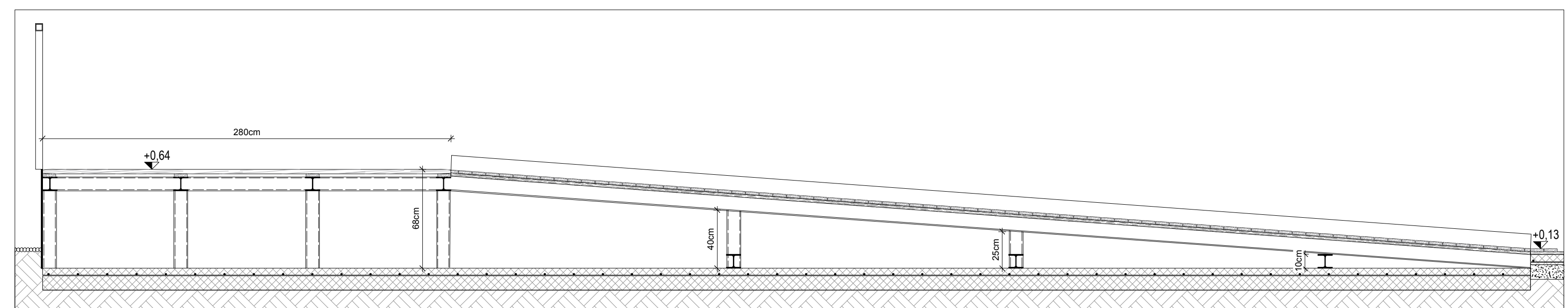

SEZIONE AA'

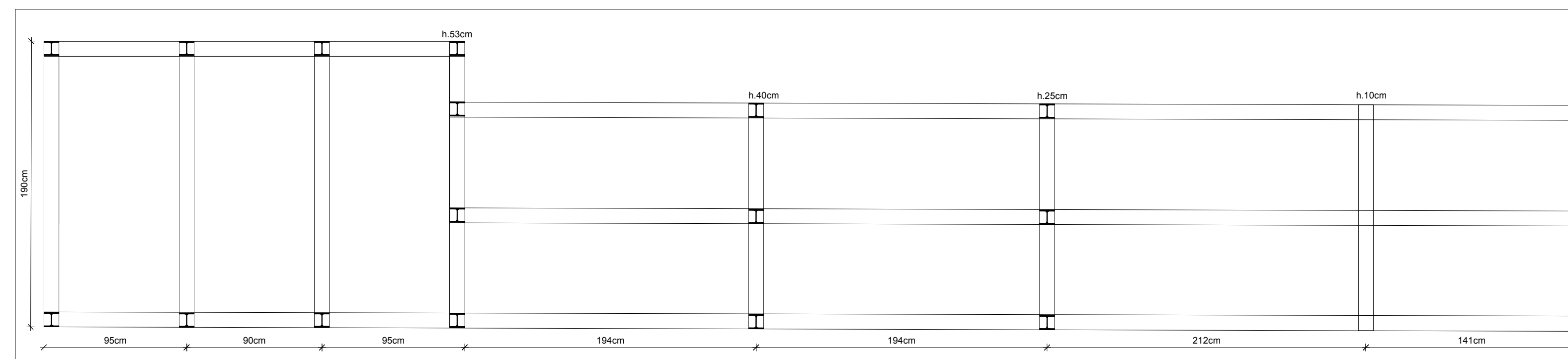

PIANTA DELLA STRUTTURA

COMUNE DI PANDINO (CR)

Coordinatore sicurezza

Prof. Arch. MAURIZIO BRADASCHIA
Sede:
Via Ponchelli, 3
34122 Trieste
T. +39 040 364510
F. +39 040 364510
studiodbraschia@studiodbraschia.it
studiodbraschia@pec.studiodbraschia.it

Progettisti

Prof. Arch. MAURIZIO BRADASCHIA
STUDIO BRADASCHIA S.r.l.
Via Ponchelli, 3
34122 Trieste
T. +39 040 364510
F. +39 040 364510
studiodbraschia@studiodbraschia.it
studiodbraschia@pec.studiodbraschia.it

Dott. Arch. GIORGIO GOFFI
ARCHI
[architettura s.r.l.]

Sede operativa:
Via Massimo d'Azeglio, 23
25128 Brescia
T. +39 030 381610
F. +39 030 382210
info@archi2.it
archi@pec.it

NUOVI PERCORSI DISABILI CASTELLO DI PANDINO (CR)

Committente

COMUNE DI PANDINO
Via Castello, 15
26025 Pandino (CR)

Progettista

COMUNE DI PANDINO
Via Castello, 15
26025 Pandino (CR)

PROGETTO ESECUTIVO

Progetto

PROGETTO DI NUOVI PERCORSI DISABILI NELLA CORTE INTERNA CASTELLO DI PANDINO

Note generali

Tutte le dimensioni riportate nei disegni devono essere verificate in loco. Eventuali errori riscontrati sulle tavole sono da riportare immediatamente al progettista e alla direzione lavori.
La presente tavola è da leggersi in correlazione con i disegni impiantistico-strutturali.
Le dimensioni riportate nei disegni sono le uniche da ritenersi esatte.
Ogni altra dimensione rilevata da misurazione grafica da disegni non va considerata attendibile.
La riproduzione del presente disegno è vietata ai termini di legge senza la espressa autorizzazione del progettista.

Titolo

Progetto: Particolare rampa 3

Tavola

T105

Data
Scala
Disegnato da
Revisione
Nome file

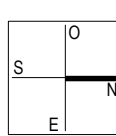

luglio 2019
1:25
arch. Marta Vitali
R0
174_T105