

Prospetto Est Scala 1:50



Prospetto Nord Scala 1:50



Prospetto Sud Scala 1:50



Prospetto Ovest Scala 1:50

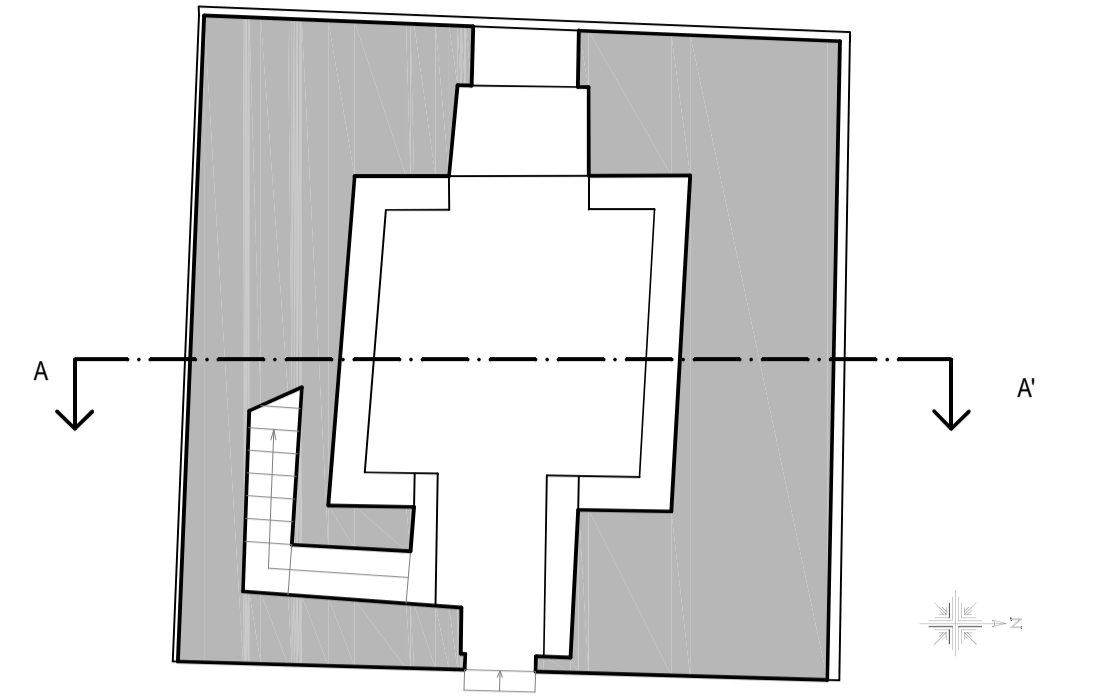

Riferimento Planimetrico Scala 1:100

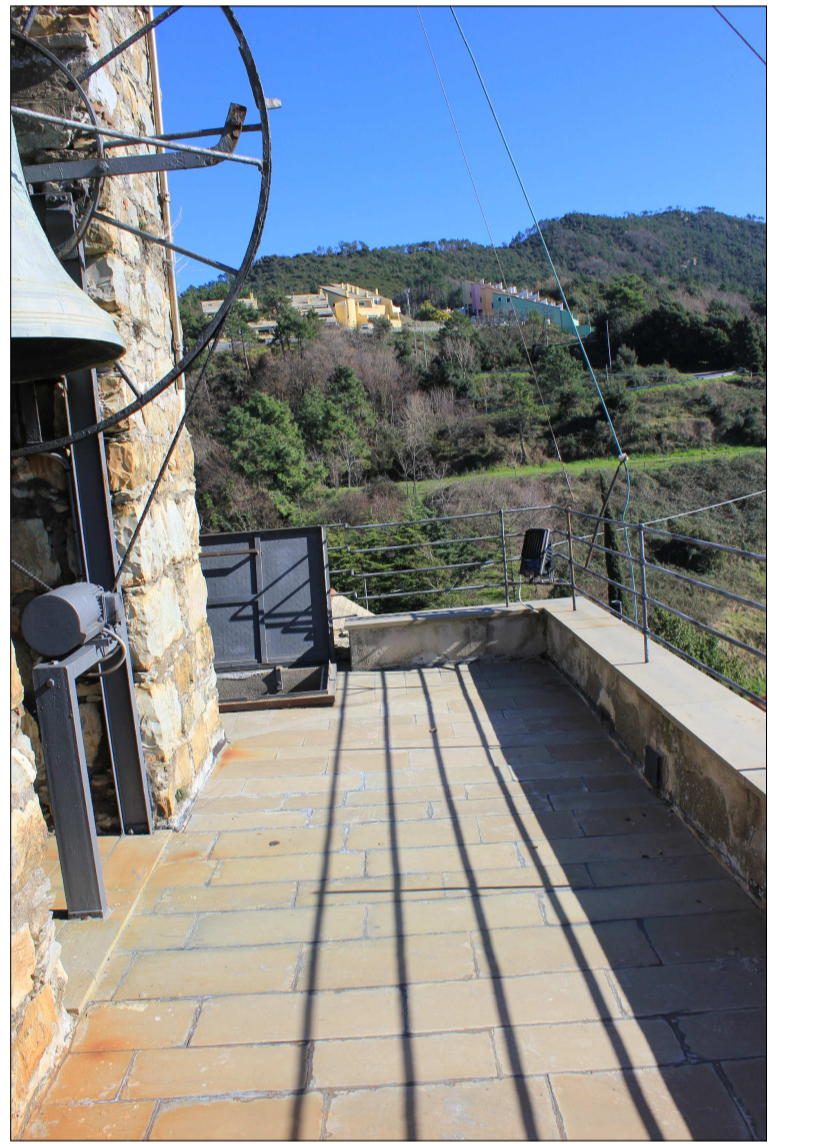

Lastrico solare dell'ultimo livello.



Rapporto con il contesto



Patina biologica presente sul prospetto nord



Muratura fortemente rimaneggiata all'entrata della torre



Dettaglio dei beccatelli



Rastrematura della muratura e decorazione a dente di sega



Dettaglio della muratura alla base della torre quadrangolare definibile "cicopica"



Torre di Guardia di Costa di Framura,  
loc. Costa - Comune di Framura (SP)

**Restauro e  
Risanamento conservativo  
della Torre di Guardia  
di Costa di Framura**



PROPRIETARIO :  
Parrocchia di San Martino Vescovo in Costa di Framura

GRUPPO DI PROGETTAZIONE:  
Arch. Manuela Del Monte (capofila)  
via Priv. da Passano 77 - 19126 La Spezia

Arch. Augusto Marchioni  
via Della Ghiara 38 - 19123 La Spezia

Geom. Riccardo Sciolla  
via Carducci 28/3 - 19013 Deiva Marina (SP)

Geom. Marco Corso  
via Carducci 28/3 - 19013 Deiva Marina (SP)

<b>RILIEVO</b>		<b>Progetto Definitivo</b>	
oggetto : Prospetti		Tav. A.02	
data : Febbraio 2014		scala : 1:100 / 1:50	