

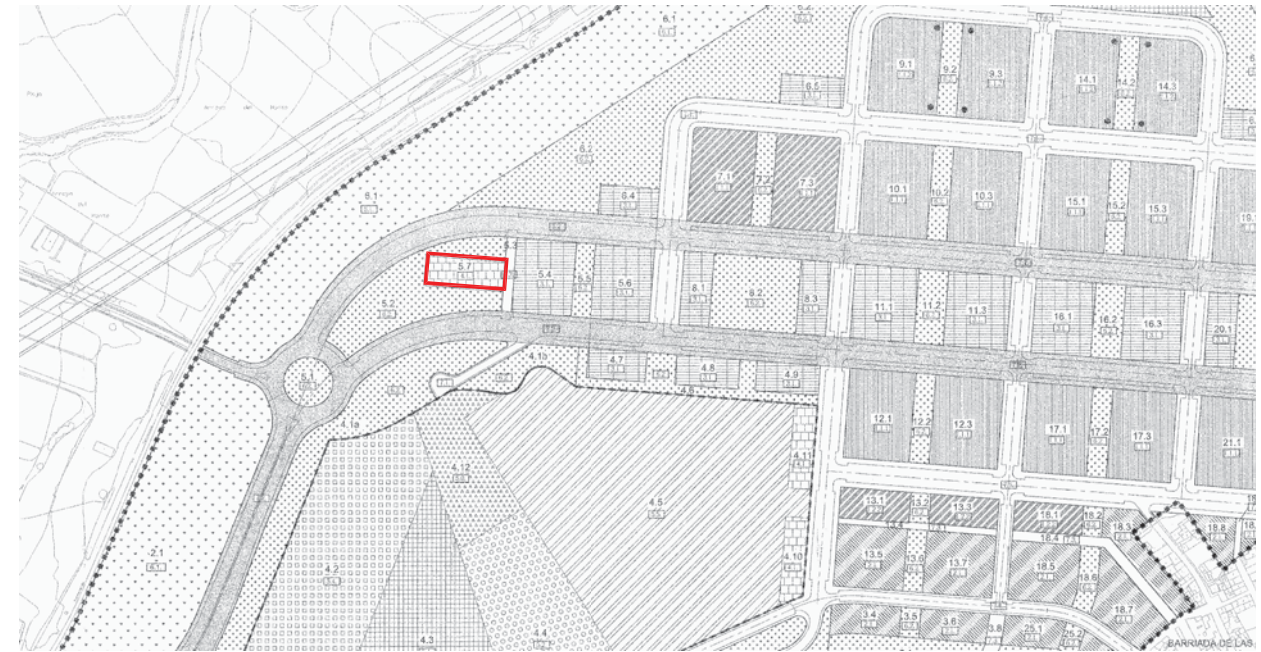

SITUACIÓN

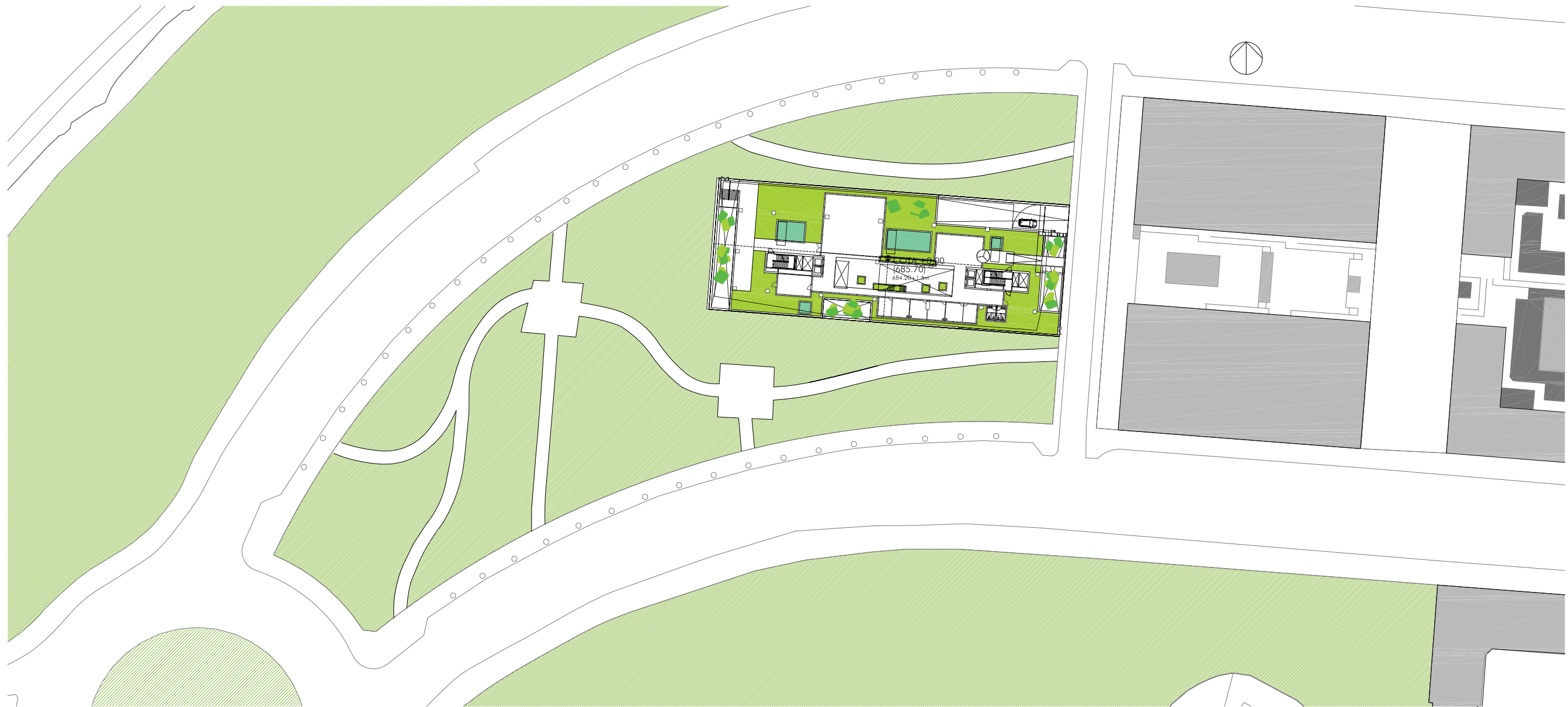

PAU MONTECARMELO. UZI 007. PARCELA 5.7



EMPLAZAMIENTO
Esc. 1/500

SN-266-M-C001

Rev. 2

A1: 1/500
A3: 1/1000

URBANIZACION
SITUACIÓN Y EMPLAZAMIENTO

JUNIO 2010

SN-266

PROYECTO de EJECUCIÓN
EDIFICIO DE OFICINAS

Avenida Monasterio de
El Escorial S/N
Parcela 5.7 UZI 0.07
Montecarmelo, Madrid

idom
INGENIERÍA IDOM INTERNACIONAL S.A.

Jesus Maria Susperregui Virto

JESUS MARIA
SUSPERREGUI VIRTO

ACXT