

P.03

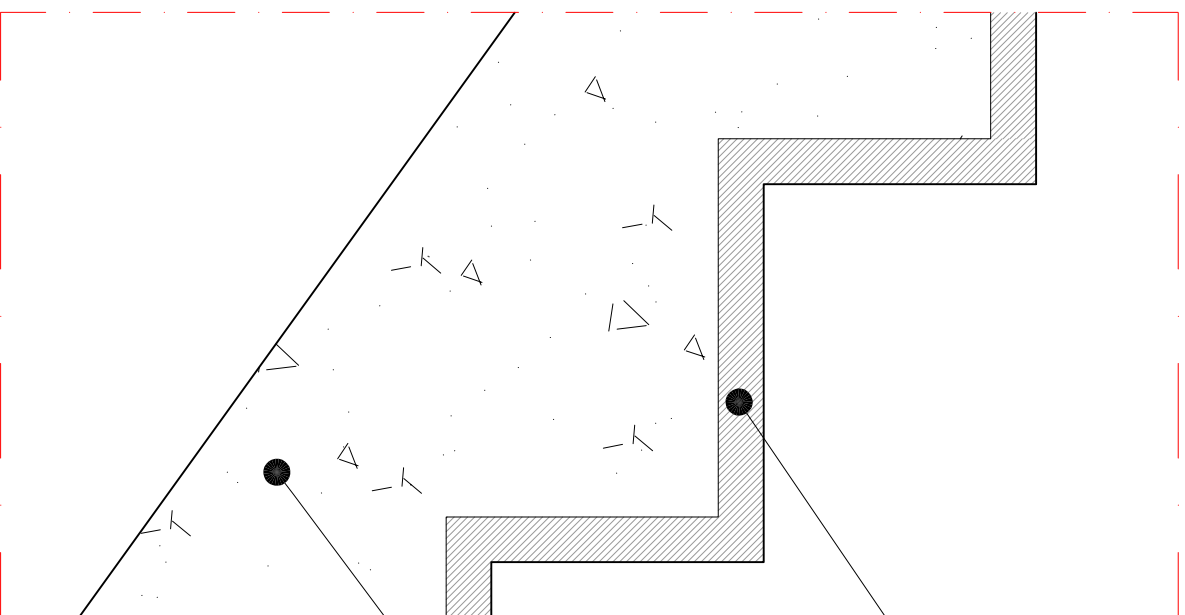

REVESTIMENTO EM CIMENTO QUEIMADO,
COM ARESTAS REFORÇADAS COM BAGUETE EM INOX.

ESCADA EM ESTRUTURA DE ALVENARIA EXISTENTE (REFORÇADA)

PORMENOR TIPO DE ESCADA MACIÇA + PAVIMENTO INTERIOR
ESC. 1/5

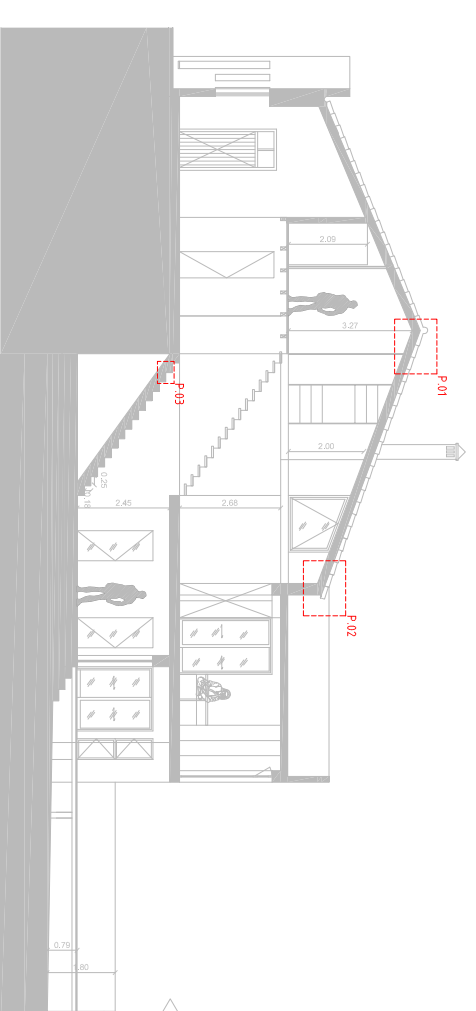

	DESENHO:	4.03
ARCHITECTURE & PROJECT MANAGEMENT		
www.studioarte.info		
geral@studioarte.info		

REQUERENTE: Johan Herman Diederick Koppe

OBRA: 062

LOCAL: Rua Nova da Boavista, nº 49, Silves

DATA: 2015 | FEV. | 25

DESIGNAÇÃO: CASA DA LILA - DETALHES - PORMENOR-TIPO 03

ESCALA: 1/5

ARQUITECTO: João Carriço

COLABORADOR: Arnold Aarssen

FASE: LICENCIAMENTO

Todas as dimensões representadas nas peças escritas e desenhadas deverão ser confirmadas em obra