

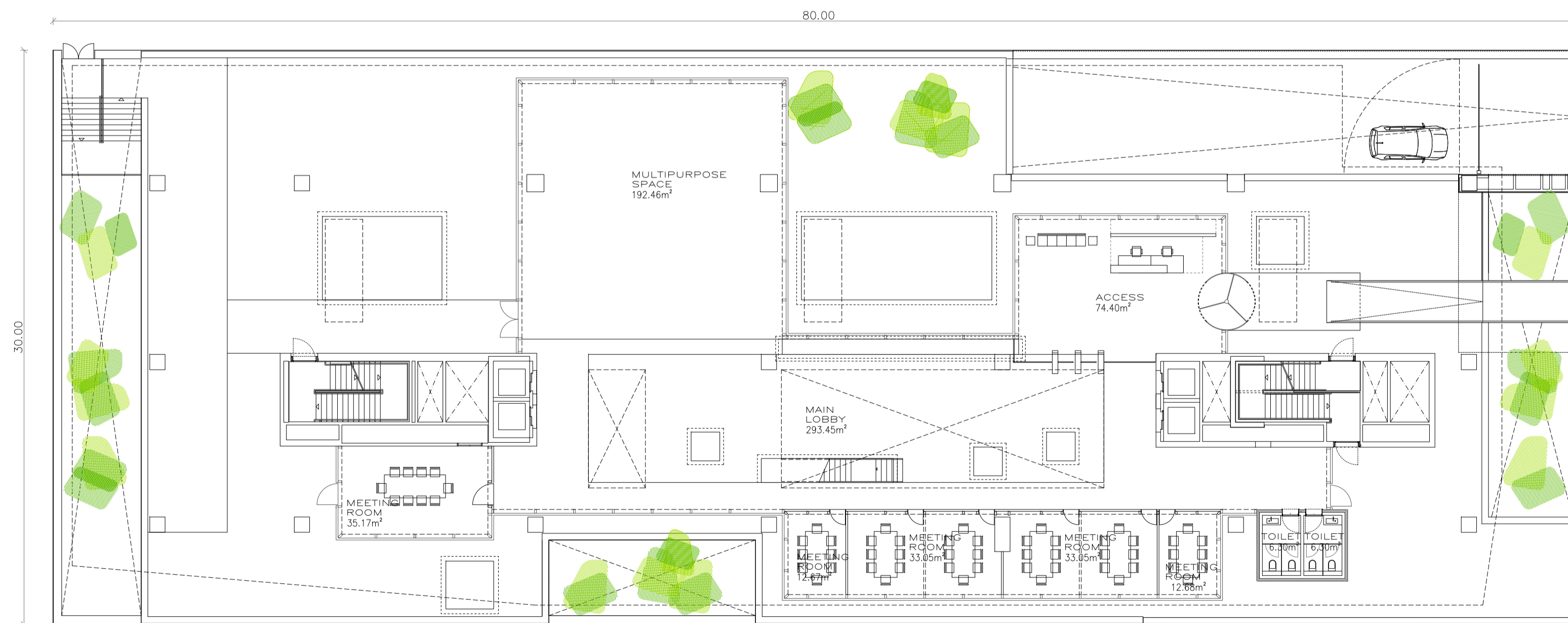

First Floor (+3.43)
Constructed Area 1.760,56m²



Ground Floor (± 0.00)
Constructed Area 849,63m²

nº plano: SN-266-M-A001

revisión: Rev. 2 (Modificación Licencia)

escala: A1: 1/200
A3: 1/400

plano: USOS Y SUPERFICIES
PLANTAS BAJA y 1ª

fecha: JUNIO 2010

nº: SN-266
encargo: PROYECTO BÁSICO DE
EDIFICIO DE OFICINAS

Avenida Monasterio de
El Escorial S/N
Parcela 5.7 UZI 0.07
Montecarmelo, Madrid



cliente: Jesús María Susperregui Virto

Acto:

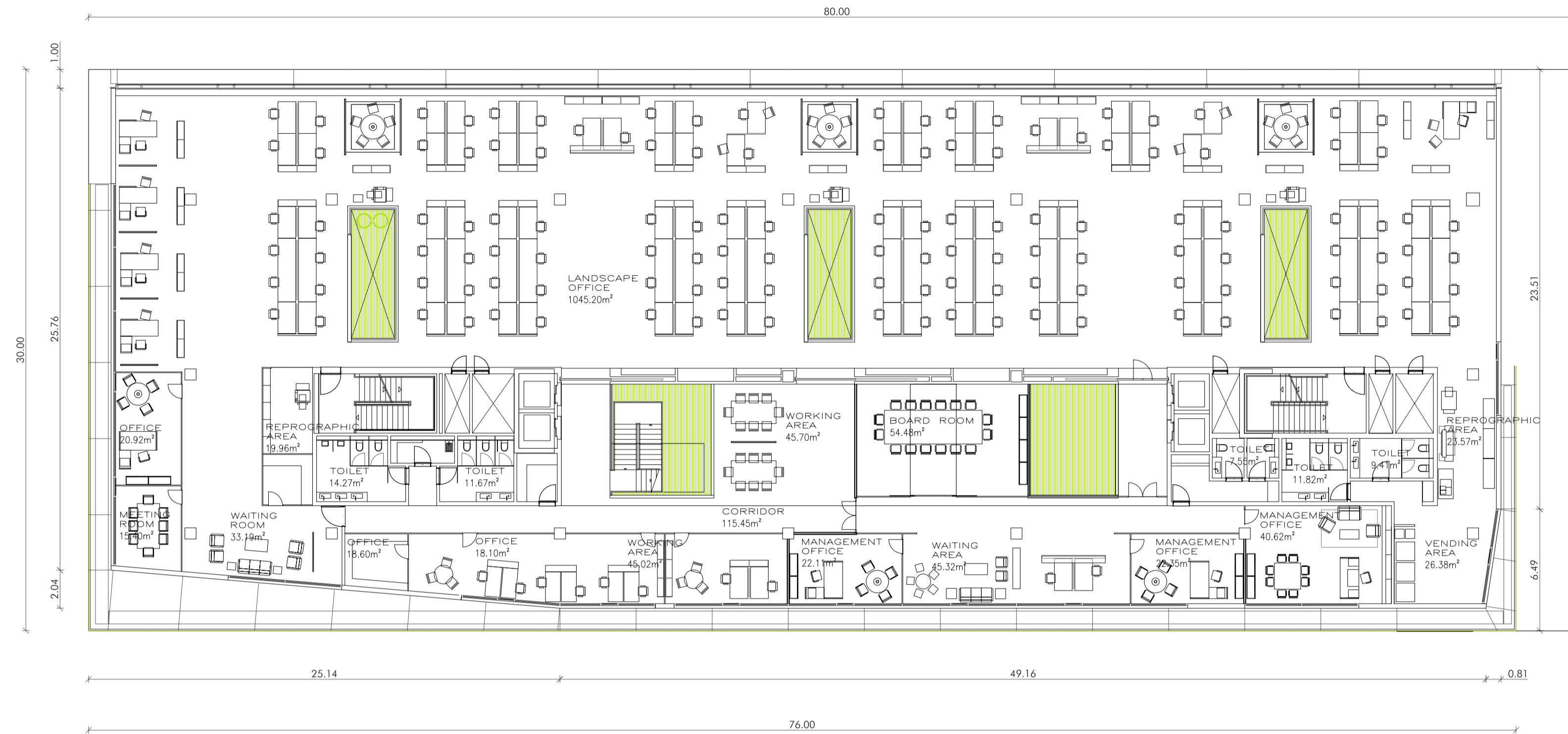

Third Floor (+10.73)
Constructed Area 1.861,62m2

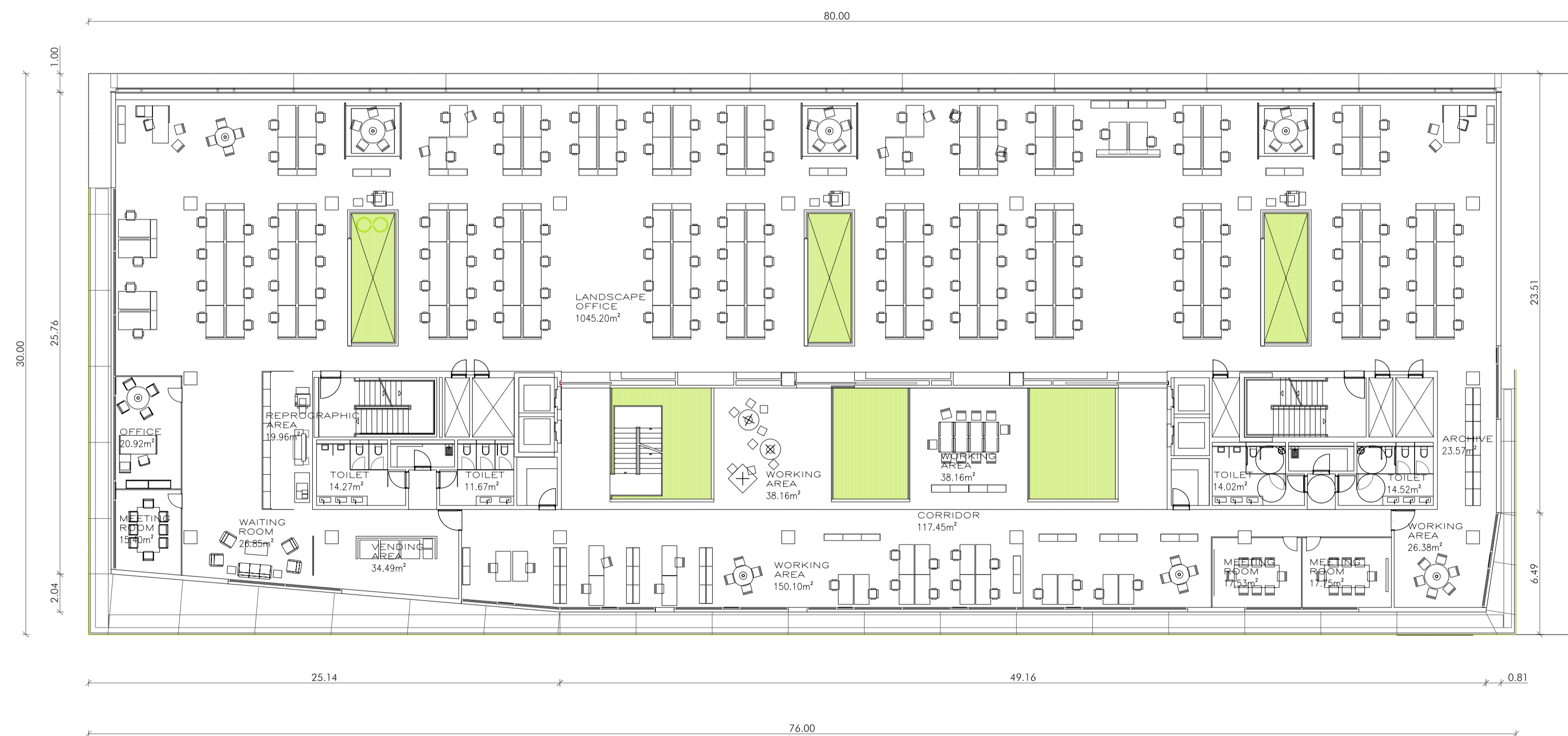

Second Floor (+7.08)
Constructed Area 1.836,15m2

nº plano: SN-266-M-A002

revisión: Rev. 2 (Modificación Licencia)

escala: A1: 1/200
A3: 1/400

plano: USOS Y SUPERFICIES
PLANTAS 2ª y 3ª

fecha: JUNIO 2010

nº: SN-266

encargo: PROYECTO BÁSICO DE
EDIFICIO DE OFICINAS

cliente: Avenida Monasterio de
El Escorial S/N
Parcela 5.7 UZI 0.07
Montecarmelo, Madrid



Acto: Jesús María Susperregui Virto

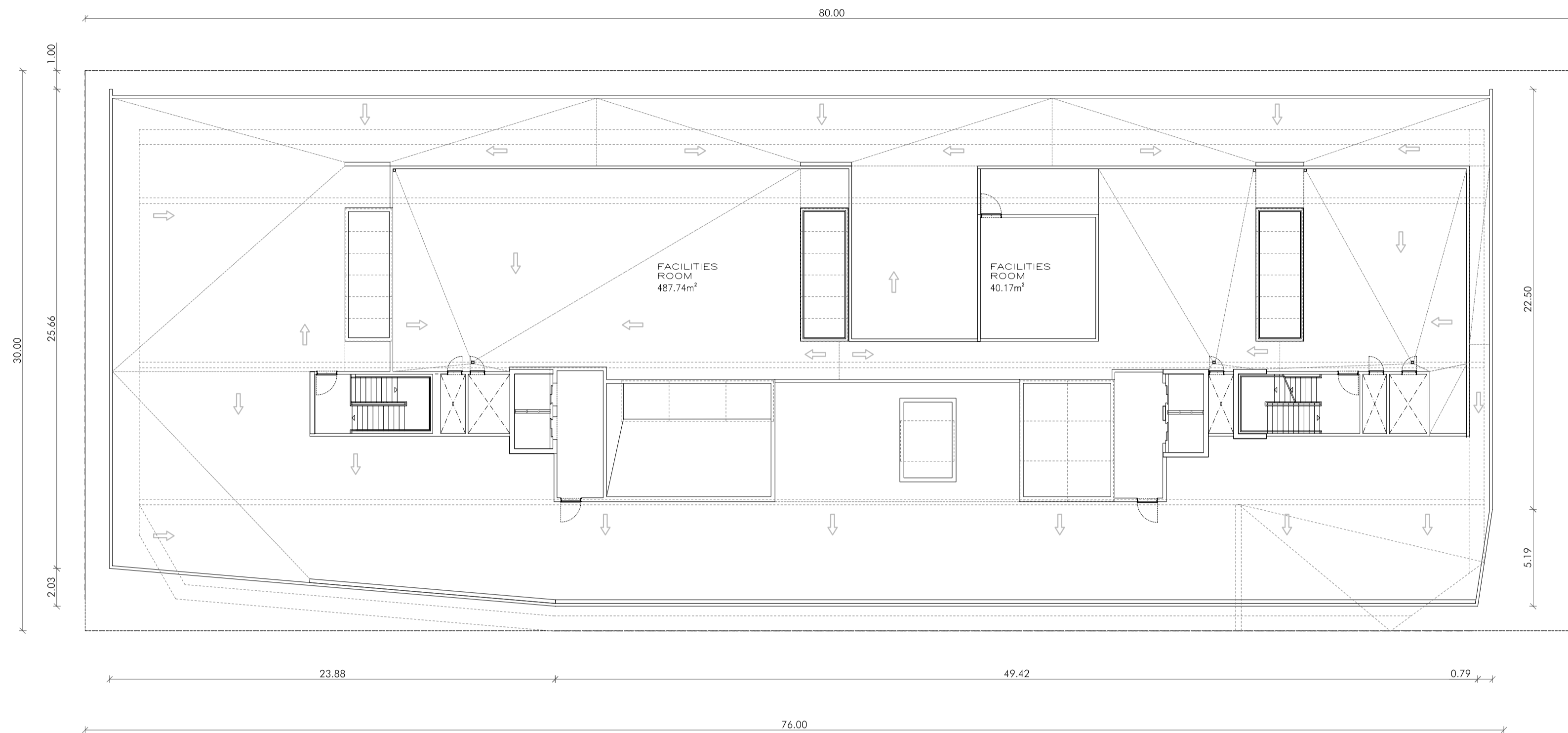

Roof Floor (+18.03)

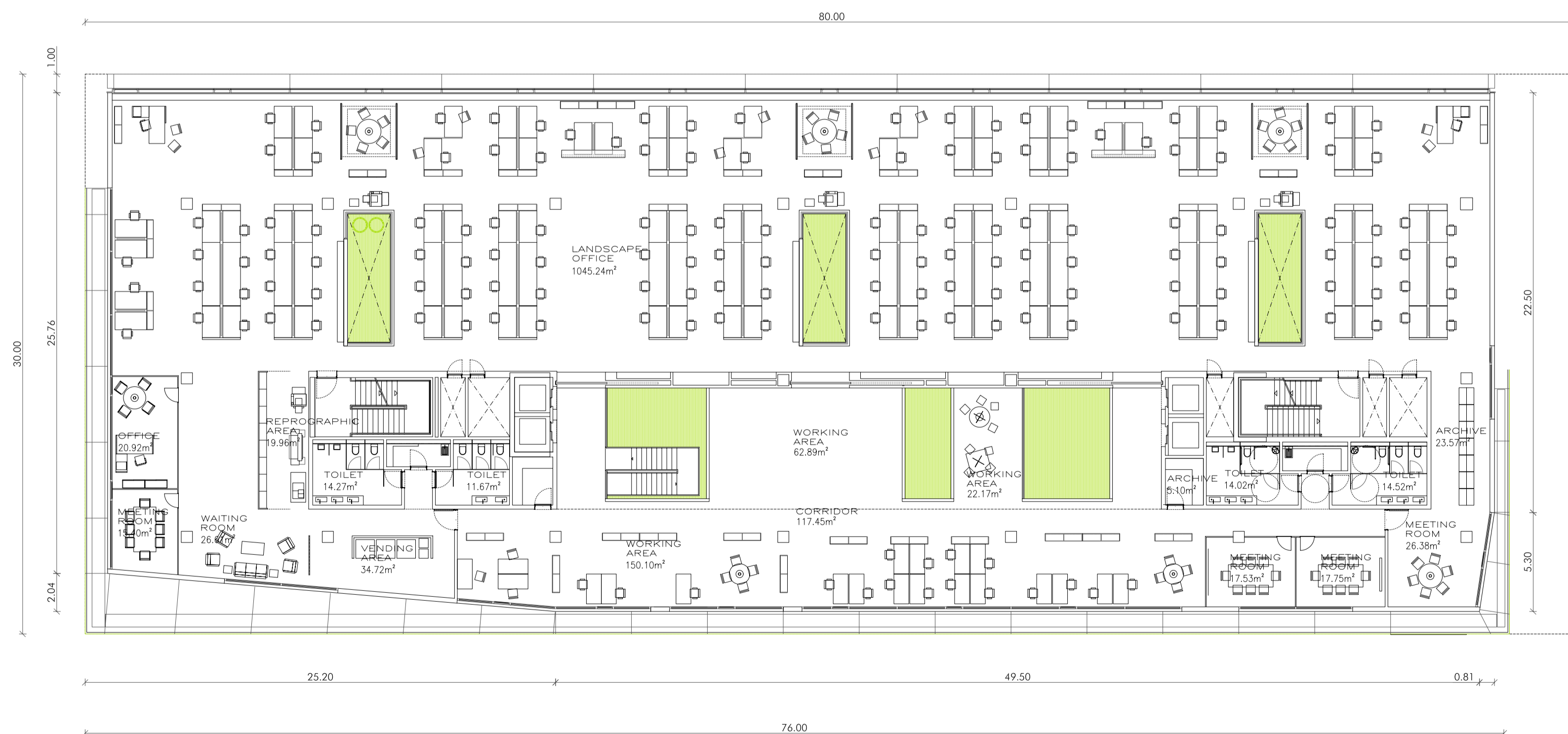

Fourth Floor (+14.38)
Constructed Area 1.832,91m2

SN-266-M-A003

Rev. 2 (Modificación Licencia)

A1: 1/200
A3: 1/400

USOS Y SUPERFICIES
PLANTAS 4ª y CUBIERTA

JUNIO 2010

SN-266

PROYECTO BÁSICO DE
EDIFICIO DE OFICINAS

Avenida Monasterio de
El Escorial S/N
Parcela 5.7 UZI 0.07
Montecarmelo, Madrid



Jesús María Susperregui Virto

[Handwritten signature]

ACXT

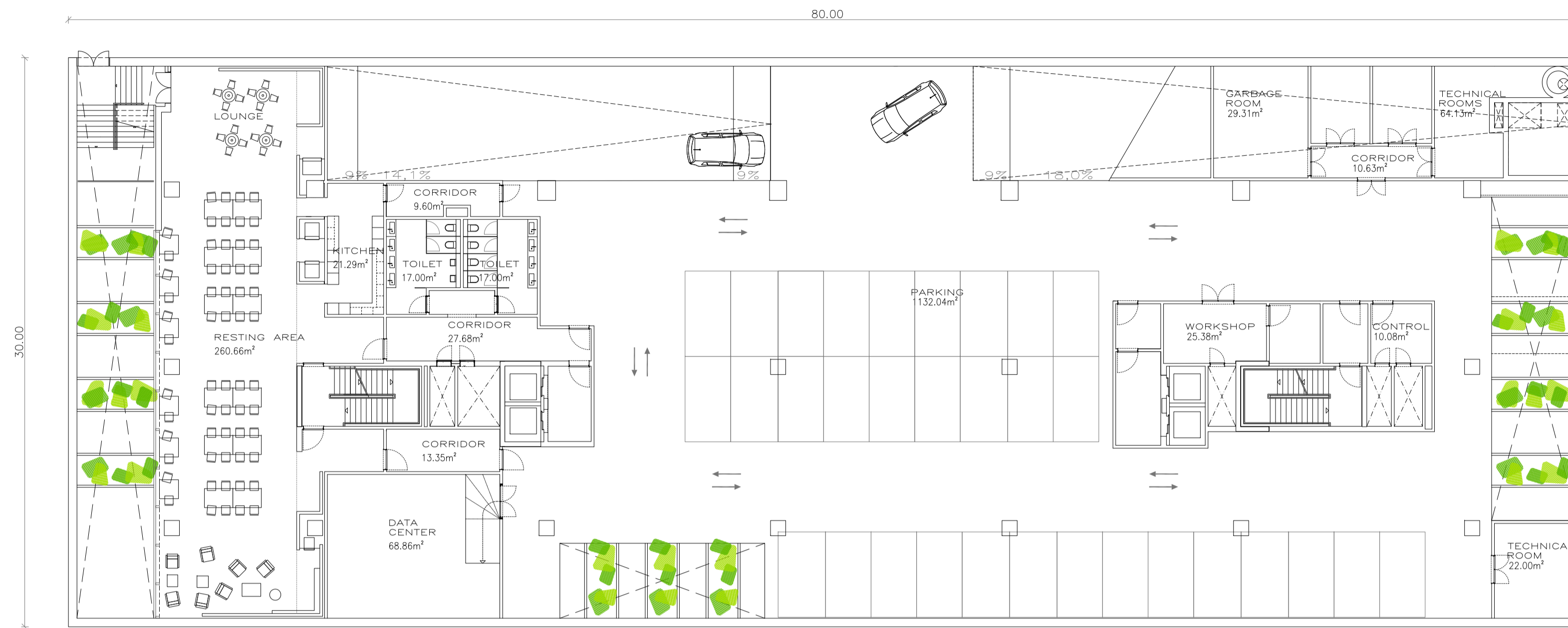

-1 Floor (-4.37)
Constructed area 1.937,50m2

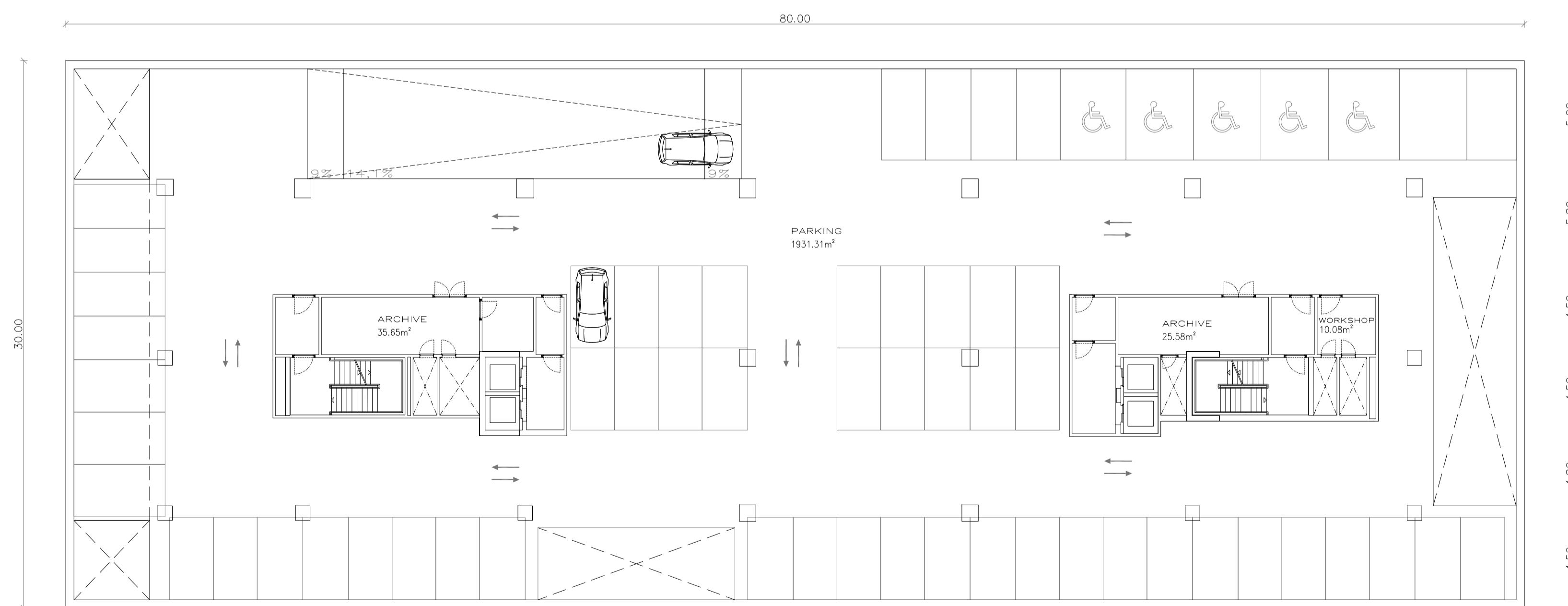

-2 Floor (-7.52)
Constructed area 2.224,48m2

nº plano: SN-266-M-A004

revisión: Rev. 2 (Modificación Licencia)

escala: A1: 1/200
A3: 1/400

plano: USOS Y SUPERFICIES
PLANTAS S-1 y S-2

fecha: JUNIO 2010

encargo: SN-266
PROYECTO BÁSICO DE
EDIFICIO DE OFICINAS

Avenida Monasterio de
El Escorial S/N
Parcela 5.7 UZI 0.07
Montecarmelo, Madrid



cliente: Jesús María Susperregui Virto

Arq:

