

- La nuova veranda sarà realizzata con dimensioni ed ingombri identici alla veranda attuale, in alluminio verniciato a taglio termico con guarnizione sistema "giunto aperto", composta da tre pareti e da un tetto. La copertura sarà costituita in pannelli di lamiera coibentata dello stesso colore della struttura e sarà dotata di pluviali di scarico.

**Si è optato per una differenziazione cromatica:**  
 - colore chiaro (tipo Metra linea Sablé Gobi HD0) per la zona sommitale;  
 - colore scuro (tipo Metra linea Raffaello Grigio M897) per la struttura.

- Anteriormente alla veranda sarà installata una nuova tenda a bracci motorizzata di un colore naturale ècru di dimensioni 913 x 400 cm a protezione del dehor. Il rullo di avvolgimento della stessa sarà celato da un carter collocato in sommità della veranda che correrà sul perimetro della stessa.

- E' prevista la sostituzione dei vasi sulla piazza Colombo. Saranno realizzati in lamiera di acciaio presso-piegata, zincata e verniciata dello stesso colore della veranda (colore tipo Metra linea Raffaello Grigio M897)

- E' previsto l'inserimento di una tettoia in ardesia al di sopra dell'ingresso al ristorante (civ.31) ed un'altra eventuale sopra il civ. 34. Sul lato sinistro della veranda è prevista una pensilina in vetro temperato su montanti in alluminio. La pensilina sarà 280cm di lunghezza, 100cm di profondità e sarà a 240cm da terra.

Dettaglio profilo pannello in alluminio 1:10

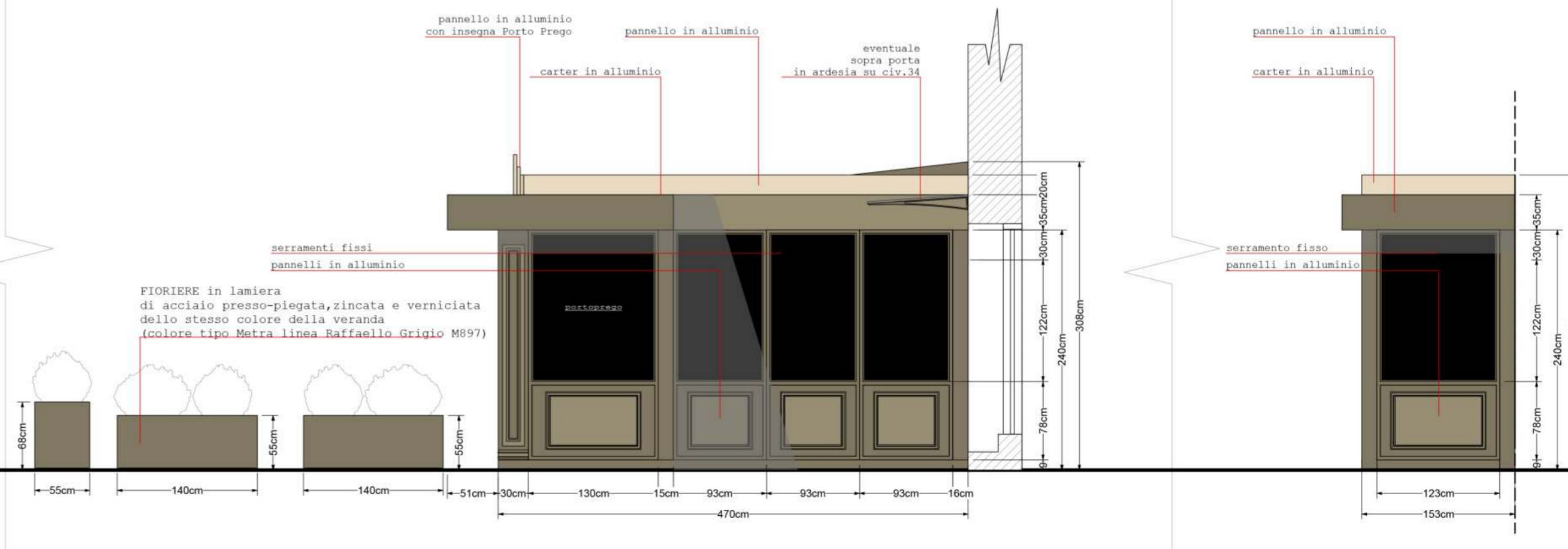
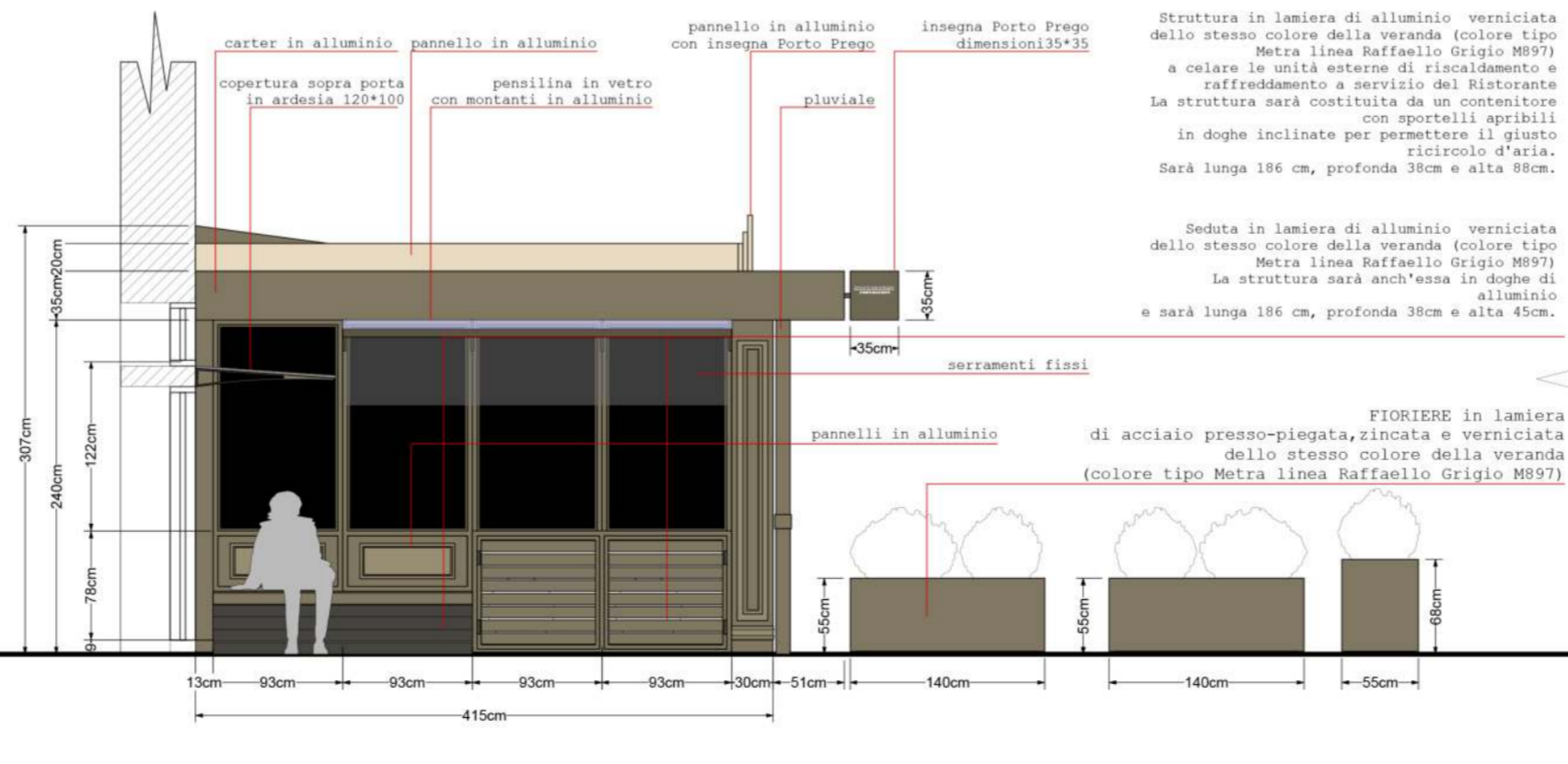
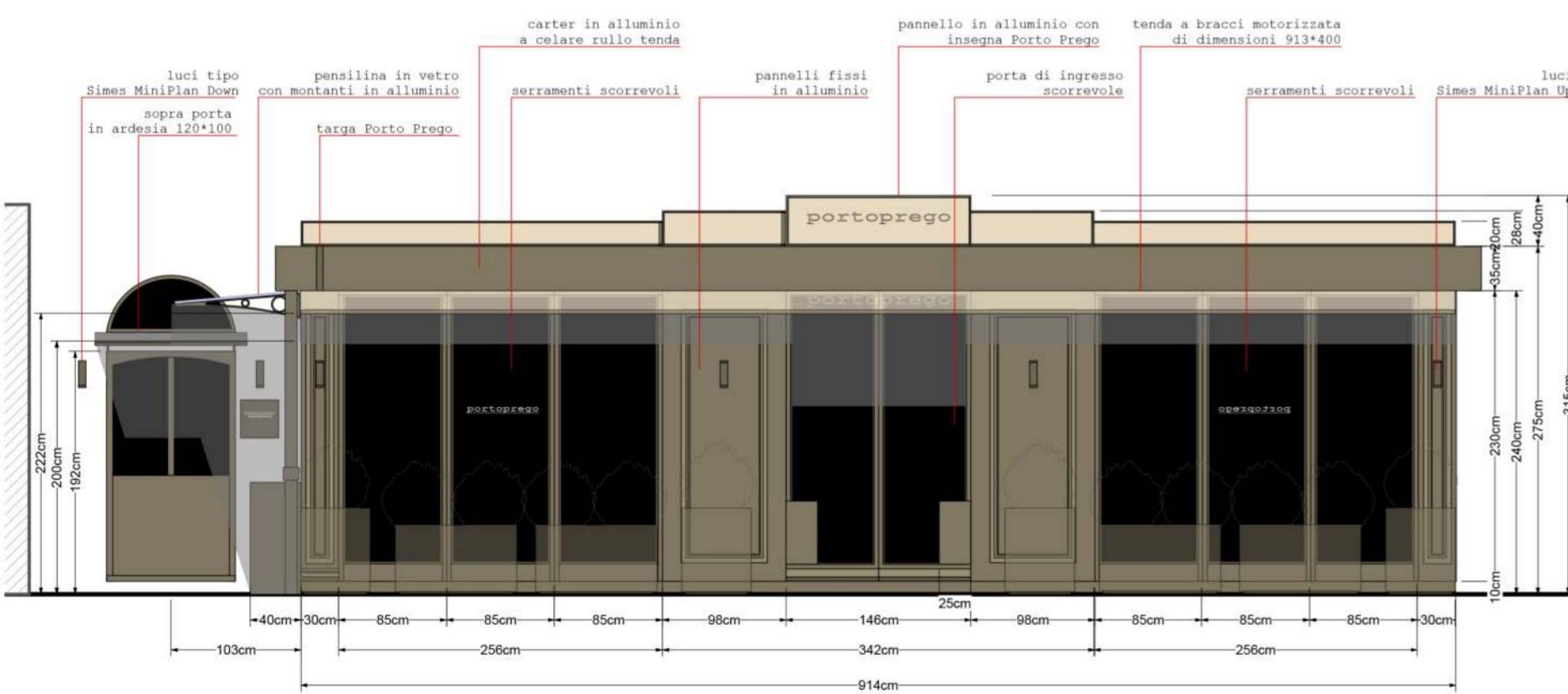

4 Prospetto nord 1:50