

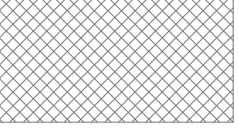

LEGENDA MATERIALI

- CALCESTRUZZO ARMATO 
- BLOCCO IN LATERIZZO 
- SOFFITTO IN CARTONGESSO 

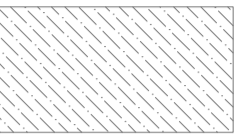

N.B.

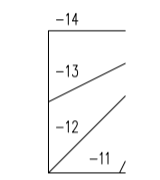
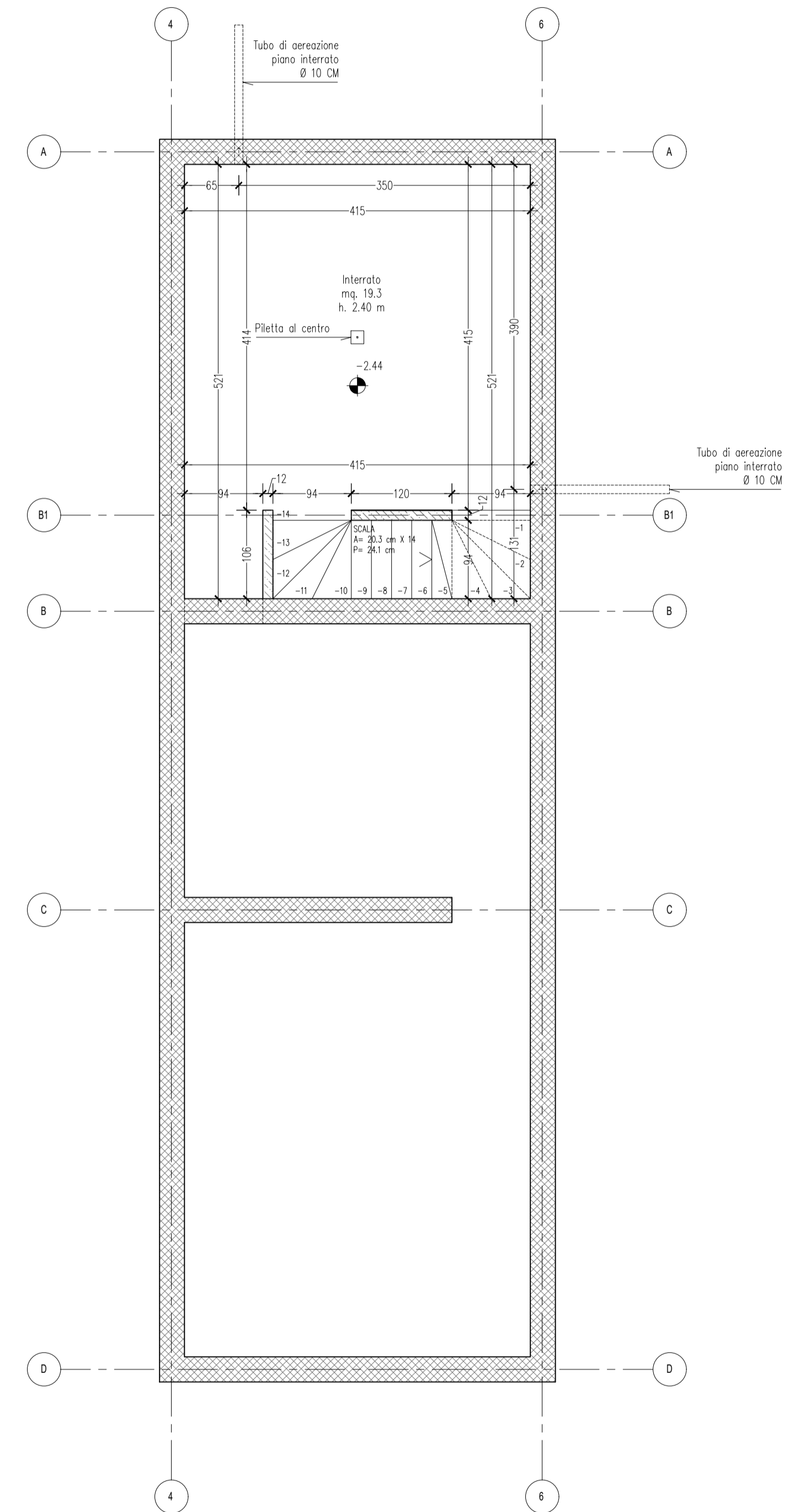
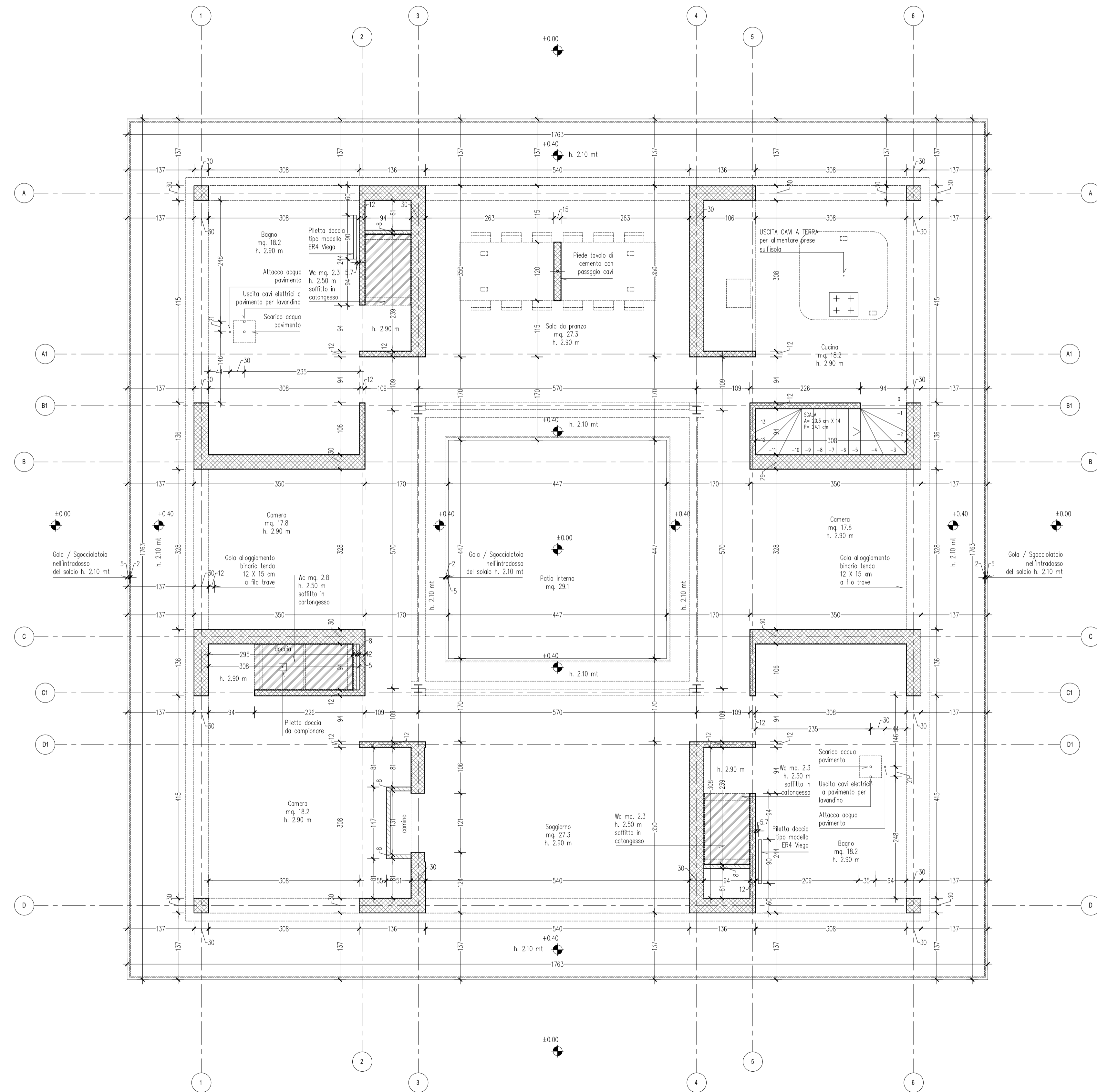
Una copia della presente tavola deve essere sempre presente in cantiere integra nelle sue parti. Ogni modifica in fase esecutiva ai dettagli del progetto rappresentati sulla presente tavola, deve essere prima comunicata ai progettisti incaricati che devono darne loro previo consenso.

proprietari

**Sig. Huysecrom Kristof**  
17 De Lescluzestraat  
2600 Berchem (Anversa)  
I.D Card N. 591-9440297-68  
COD. FISC. HYSKST73C18Z103P

**Sig.a Charlotte Van Eccelpoel**  
17 De Lescluzestraat  
2600 Berchem (Anversa)  
I.D Card N. 591-9440308-79  
COD. FISC. VNCCL75T71Z103U



Via Tempio Malatestiano, 35  
Rimini (Rn), cap 47921

studio@gardini-gibertini.it  
www.gardini-gibertini.it

T (+39) 0541 623710

Arch. Alice Gardini

Ordine degli architetti pianificatori paesaggisti e conservatori della provincia di Rimini (Rn)  
ARCHITETTO GIBERTINI ALICE  
Iscrizione n° 361

Arch. Nicola Gibertini  
Ordine degli architetti pianificatori paesaggisti e conservatori della provincia di Rimini (Rn).  
ARCHITETTO GIBERTINI NICOLA  
Iscrizione n° 791

progetto

Progetto di residenza ed annesso.  
Località Pian di Bartolo  
Castel del Piano (GR)

formato tavola

1051 x 594 mm

scala

1:50

titolo

Pianta piano terra strutturale (quota +0.40 mt).  
Pianta piano interrato strutturale (quota -2.44 mt).

emissione

02 - 04 - 2019

revisione

04 - 07 - 2019

tavola n.

AHV.02

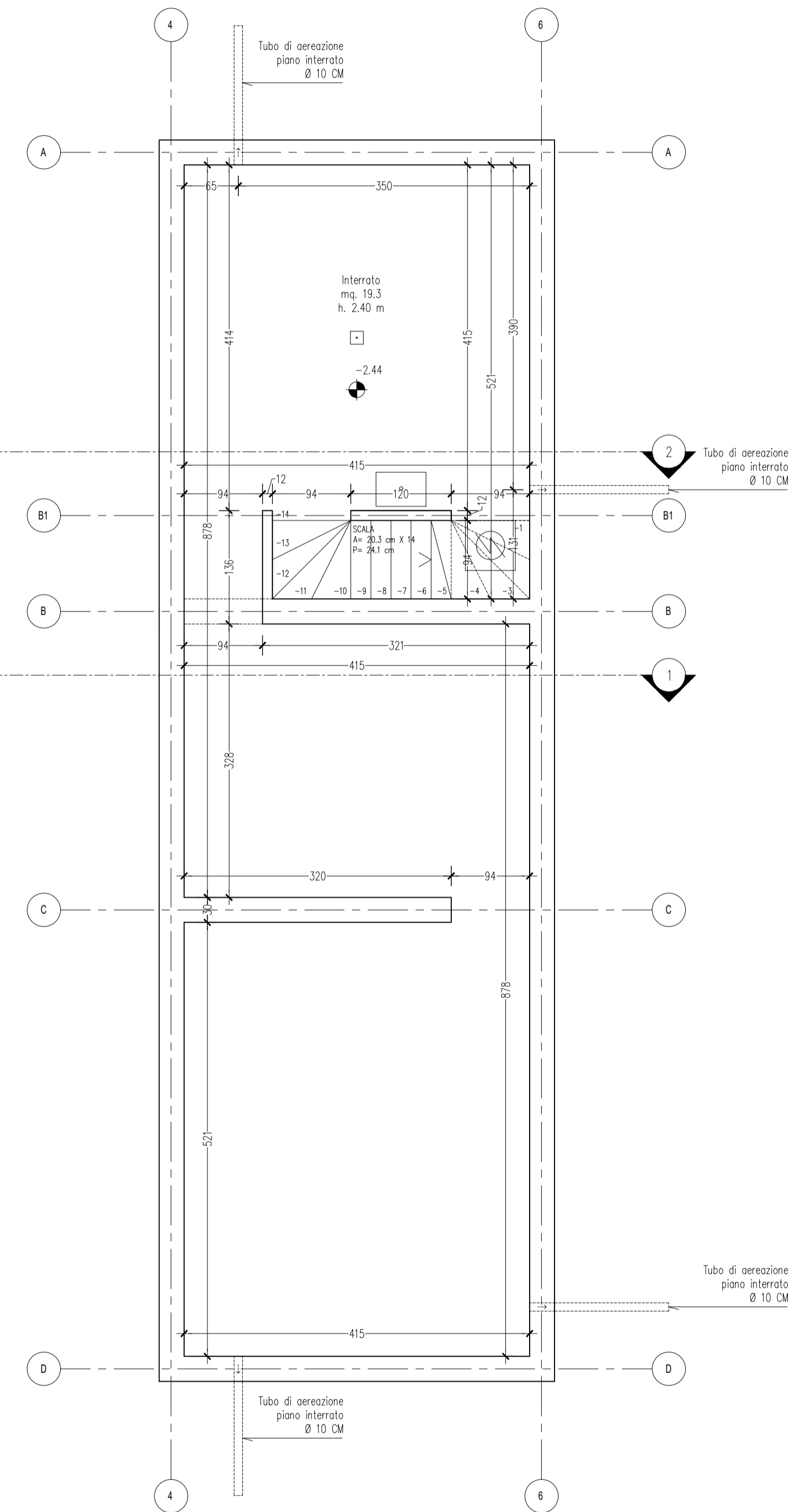
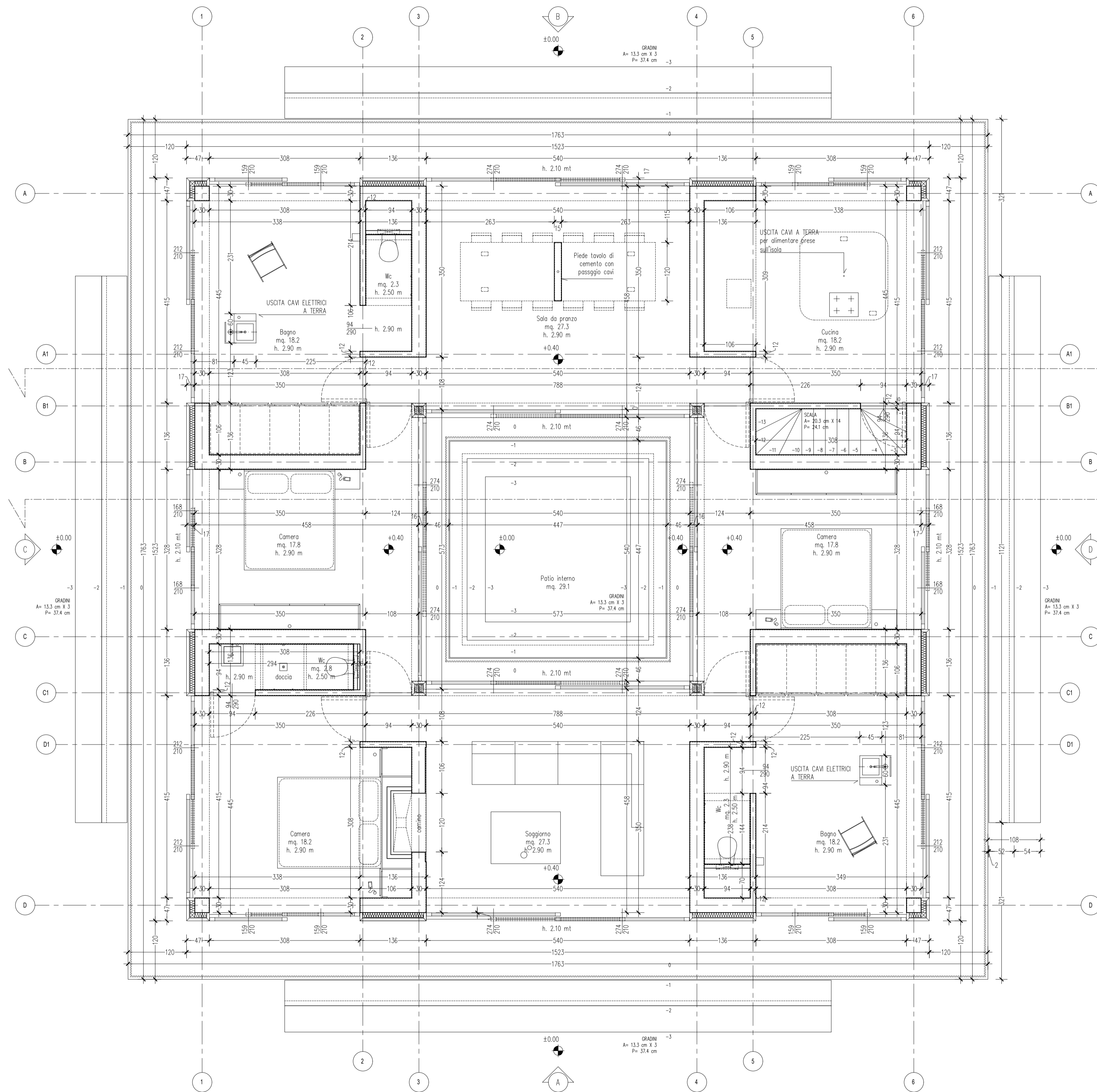

**N.B.**  
 Una copia della presente tavola deve essere sempre presente in cantiere integra nelle sue parti. Ogni modifica in fase esecutiva ai dettagli del progetto rappresentati sulla presente tavola, deve essere prima comunicata ai progettisti incaricati che devono darne loro previo consenso.

proprietari  
**Sig. Huysecom Kristof**  
 17 De Lescluzestraat  
 2600 Berchem (Anversa)  
 I.D. Card N. 591-9440297-68  
 COD. FISC. HYSKST73C18Z103P

**Sig.a Charlotte Van Eccelpoel**  
 17 De Lescluzestraat  
 2600 Berchem (Anversa)  
 I.D. Card N. 591-9440308-79  
 COD. FISC. VNCRL75T71Z103U



Via Tempio Malatestiano, 35  
 Rimini (Rn), cap 47921  
 studio@gardini-gibertini.it  
 www.gardini-gibertini.it  
 T (+39) 0541 623710

Arch. Alice Gardini  
 Ordine degli architetti pianificatori paesaggisti e conservatori della provincia di Rimini (Rn)  
 Iscrizione n° 361

Arch. Nicola Gibertini  
 Ordine degli architetti pianificatori paesaggisti e conservatori della provincia di Rimini (Rn).  
 Iscrizione n° 791

progetto  
**Progetto di residenza ed annesso.**  
 Località Pian di Bartolo  
 Castel del Piano (GR)

formato tavola  
**1051 x 594 mm**

scala  
**1:50**

titolo  
**Pianta piano terra (quota +0.40 mt).  
 Pianta piano interrato (quota -2.44 mt).**

emissione	revisione	lavoro n.
03 - 06 - 2019	09 - 09 - 2019	AHV.01

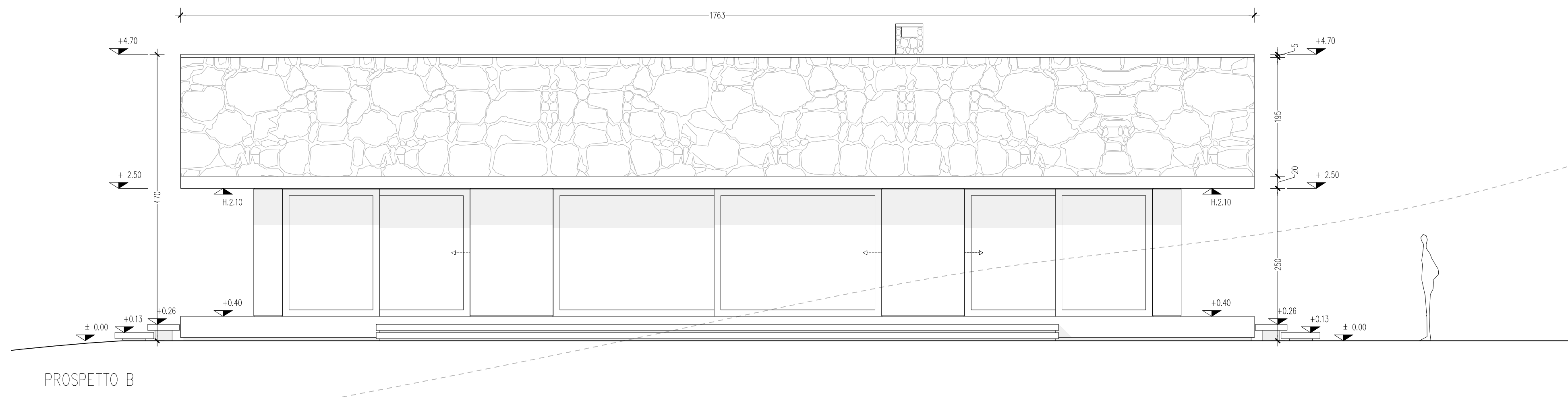

PROSPETTO B

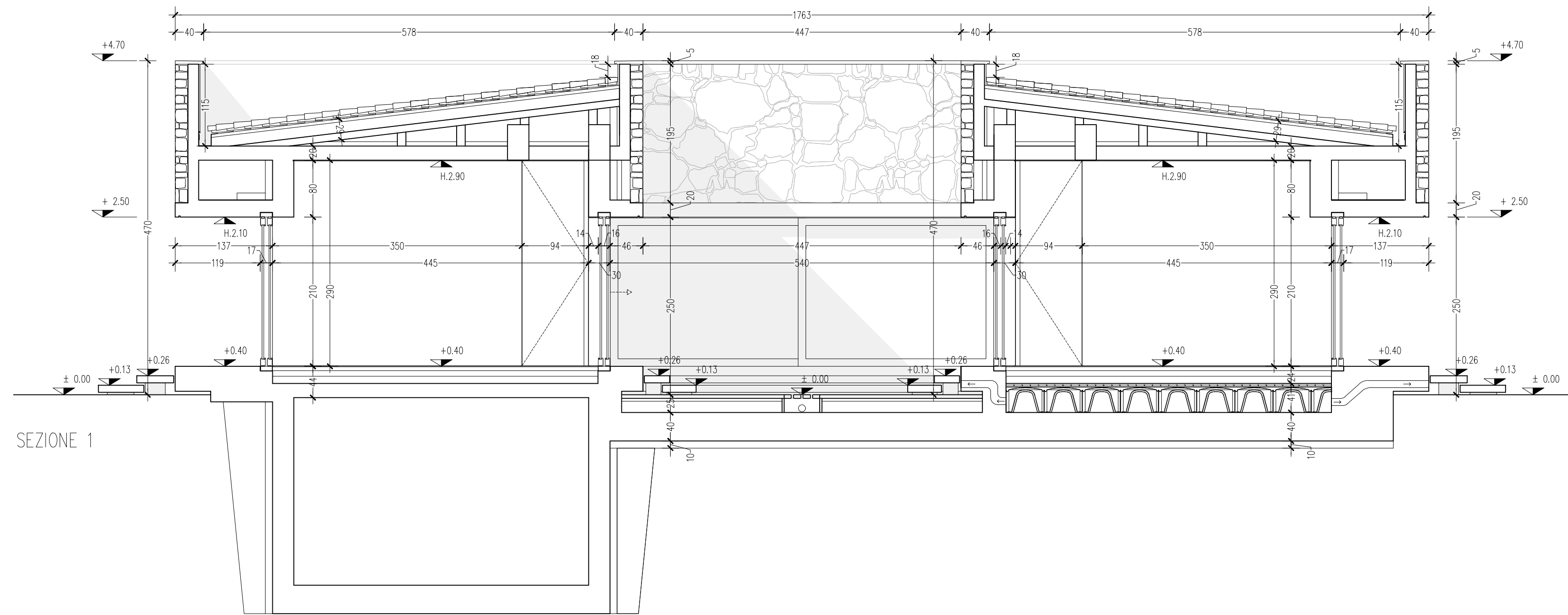

SEZIONE 1

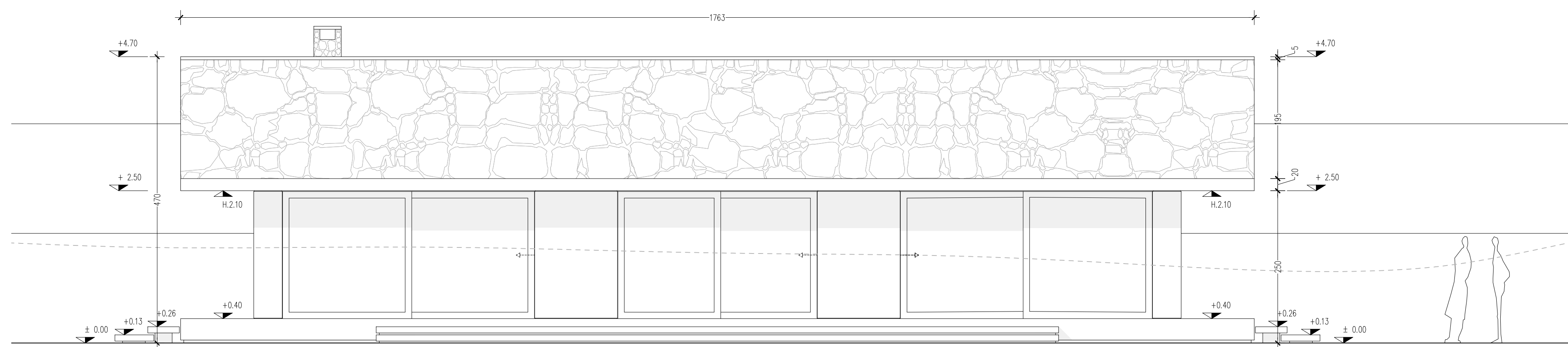

PROSPETTO D

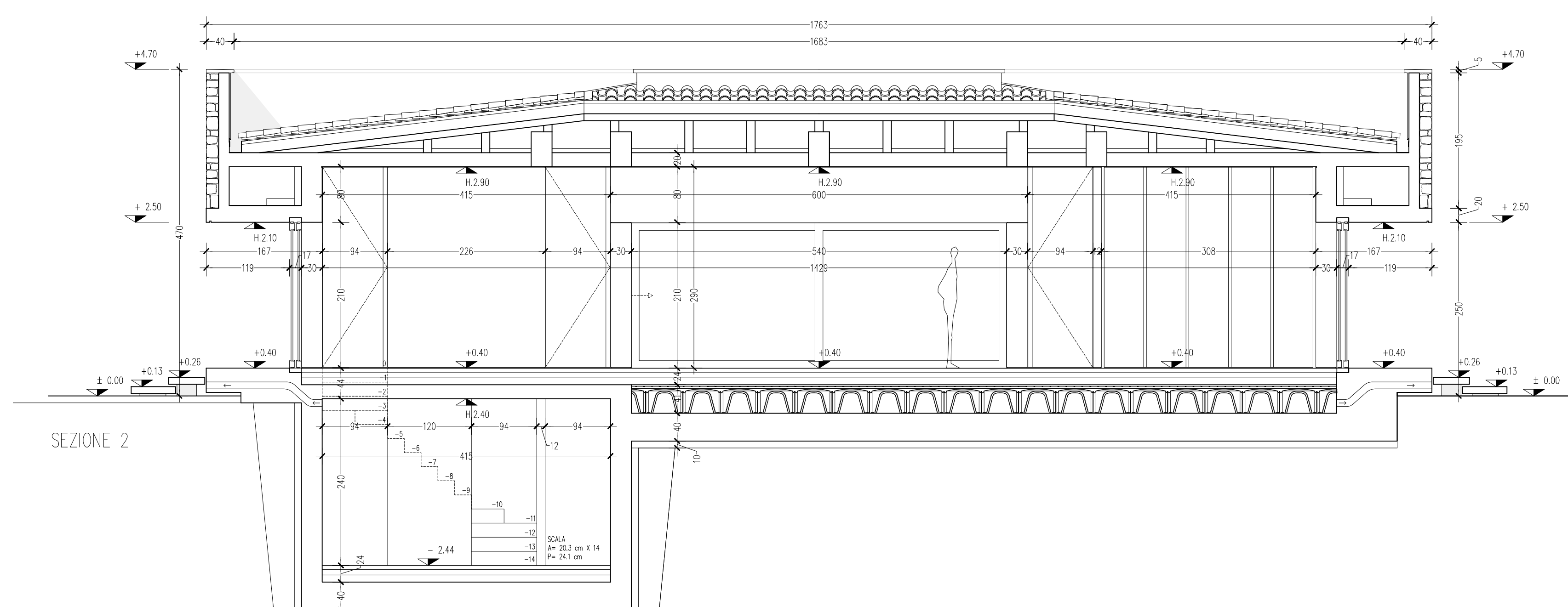

SEZIONE 2

N.B.

Una copia della presente tavola deve essere sempre presente in cantiere integra nelle sue parti. Ogni modifica in fase esecutiva ai dettagli del progetto rappresentati sulla presente tavola, deve essere prima comunicata ai progettisti incaricati che devono darne loro previo consenso.

progettati  
**Sig. Huysecom Kristof**  
 17 De Lescluzestraat  
 2600 Berchem (Anversa)  
 I.D Card N. 591-9440297-68  
 COD. FISC. HYSKST73C18Z103P  
**Sig.a Charlotte Van Eccelpoel**  
 17 De Lescluzestraat  
 2600 Berchem (Anversa)  
 I.D Card N. 591-9440308-79  
 COD. FISC. VNCCRL75T71Z103U



Via Tempio Malatestiano, 35  
 Rimini (Rn), cap 47921  
 studio@gardini-gibertini.it  
 www.gardini-gibertini.it  
 T (+39) 0541 623710



Arch. Alice Gardini  
 Ordine degli architetti pianificatori, conservatori della provincia di Rimini (Rn)  
 ARCHITETTO  
 GIBERTINI  
 NICOLO'  
 ARCHITETTO  
 ARCHITETTO  
 GIBERTINI  
 NICOLO'

Arch. Nicola Gibertini  
 Ordine degli architetti pianificatori, conservatori della provincia di Rimini (Rn)  
 ARCHITETTO  
 GIBERTINI  
 NICOLO'

progetto  
 Progetto di residenza ed annesso.  
 Località Pian di Bartolo  
 Castel del Piano (GR)

formato tavola  
 841 x 891 mm

scala  
 1:50

tipo  
 Prospetti e sezioni di progetto.



LEGENDA INTERRUTTORI E PRESE ELETTRICHE

CUCINA INTERRUTTORI

- 1 - LUCE GENERALE CUCINA
- 4 - NEON SOTTOMENSOLA CON INTERRUTTORE INCORPORATO
- 5 - LUCE SCALE e PIANO INTERRATO
- 9 - LUCE PATIO
- 10 - LUCE PORTICO
- 11 - LUCE GIARDINO
- 12 - LUCE PISCINA

CUCINA PRESE ELETTRICHE

- n° 3 MODULO 504 (SCHUKO + DOPPIA) PIANO CUCINA
- n° 3 MODULO 504 (SCHUKO + DOPPIA) ELETTRODOMESTICI
- n° 2 MODULO 504 (SCHUKO + DOPPIA) SOTTO PIANO ISOLA

SALA DA PRANZO INTERRUTTORI

- 1 - LUCE GENERALE CUCINA
- 2 - LUCE GENERALE SALA DA PRANZO
- 4 - LUCE GENERALE BAGNO

SALA DA PRANZO PRESE ELETTRICHE

- n° 4 MODULO 504 (SCHUKO + SINGOLA + RETE INTERNET) SOTTO TAVOLO
- n° 1 MODULO 504 (SCHUKO + DOPPIA CON SINGOLA COLLEGATA A INTERRUTTORE)

BAGNO & WC (x2 BAGNI) INTERRUTTORI

- 4 - LUCE GENERALE BAGNO
- 5 - LUCE GENERALE WC

BAGNO & WC (x2) PRESE ELETTRICHE

- n° 1 MODULO 504 (SCHUKO + DOPPIA) FIANCO LAVANDINO
- n° 1 MODULO 504 (SCHUKO + DOPPIA) INTERNO NICCHIA WC

CAMERA 1 (x2 CAMERE) INTERRUTTORI

- 6 - LUCE GENERALE CAMERA DA LETTO

CAMERA 1 (x2 CAMERE) PRESE ELETTRICHE

- n° 2 MODULO 503 (DOPPIA + INTERRUTTORE) FIANCHI DEL LETTO
- n° 1 MODULO 504 (SCHUKO + DOPPIA) RETRO CASSETTIERA
- n° 1 MODULO 504 (RETE INTERNET + USCITA TV + SINGOLA) RETRO CASSETTIERA

CAMERA DA LETTO 2 + WC INTERRUTTORI

- 8 - LUCE GENERALE CAMERA DA LETTO
- 5 - LUCE GENERALE BAGNO
- 4 - LUCE SPECCHIO

CAMERA DA LETTO 2 + WC PRESE ELETTRICHE

- n° 2 MODULO 503 (DOPPIA + INTERRUTTORE) FIANCHI DEL LETTO
- n° 1 MODULO 504 (SCHUKO + SINGOLA + INTERRUTTORE SPECCHIO) LAVANDINO
- n° 1 MODULO ETERNET

SALOTTO INTERRUTTORI

- 7 - LUCE GENERALE SALOTTO
- 8 - LUCE GENERALE CAMERA DA LETTO 2
- 4 - LUCE GENERALE BAGNO
- 10 - LUCE PORTICO

SALOTTO PRESE ELETTRICHE

- n° 1 MODULO 504 (SCHUKO + DOPPIA CON SINGOLA COLLEGATA A INTERRUTTORE)

SCALE e INTERRATO INTERRUTTORI

- 5 - LUCE GENERALE SCALE e INTERRATO
- 1 - LUCE LAVANDINO LAVANDERIA

SCALE e INTERRATO PRESE ELETTRICHE

- n° 3 MODULO 504 (SCHUKO + DOPPIA)
- n° 1 MODULO 504 (SCHUKO + DOPPIA) SOPRA LAVANDINO

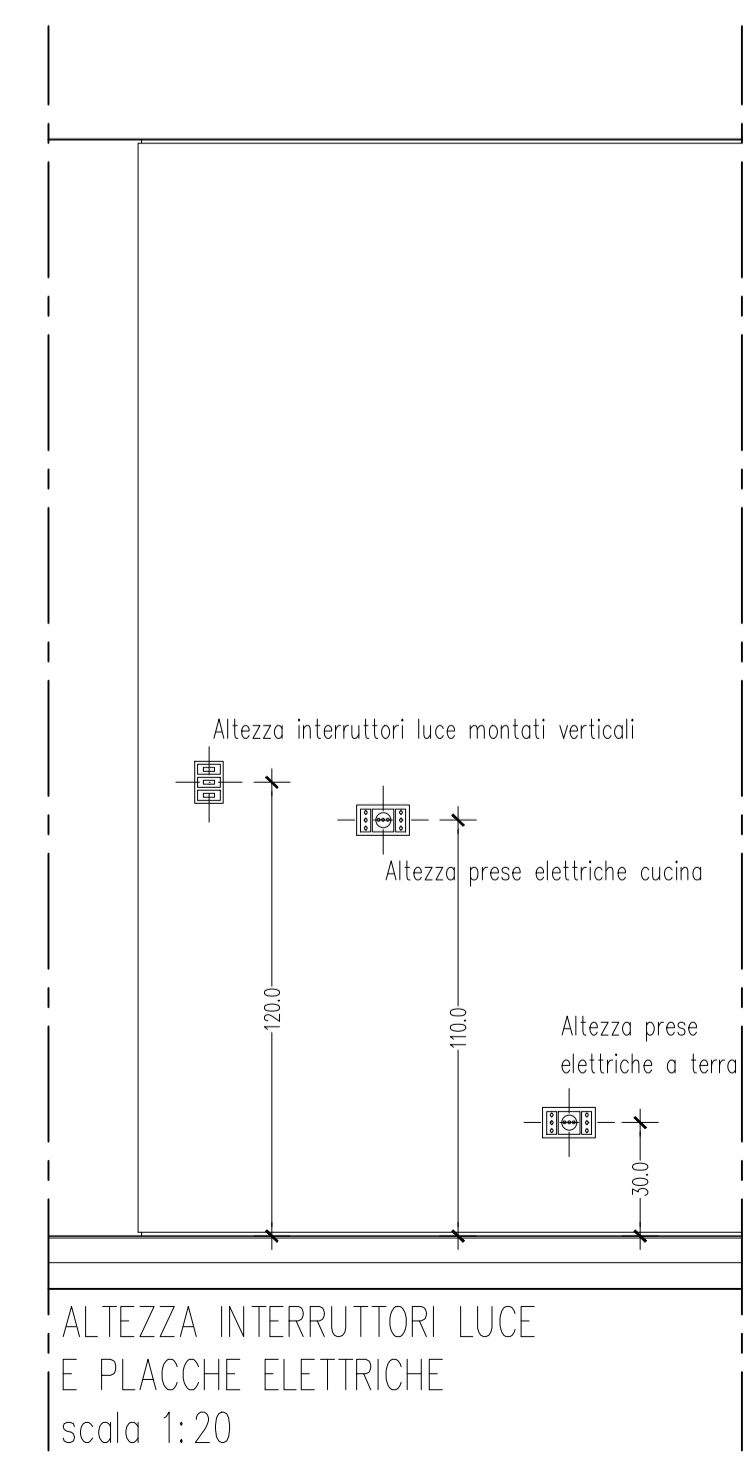
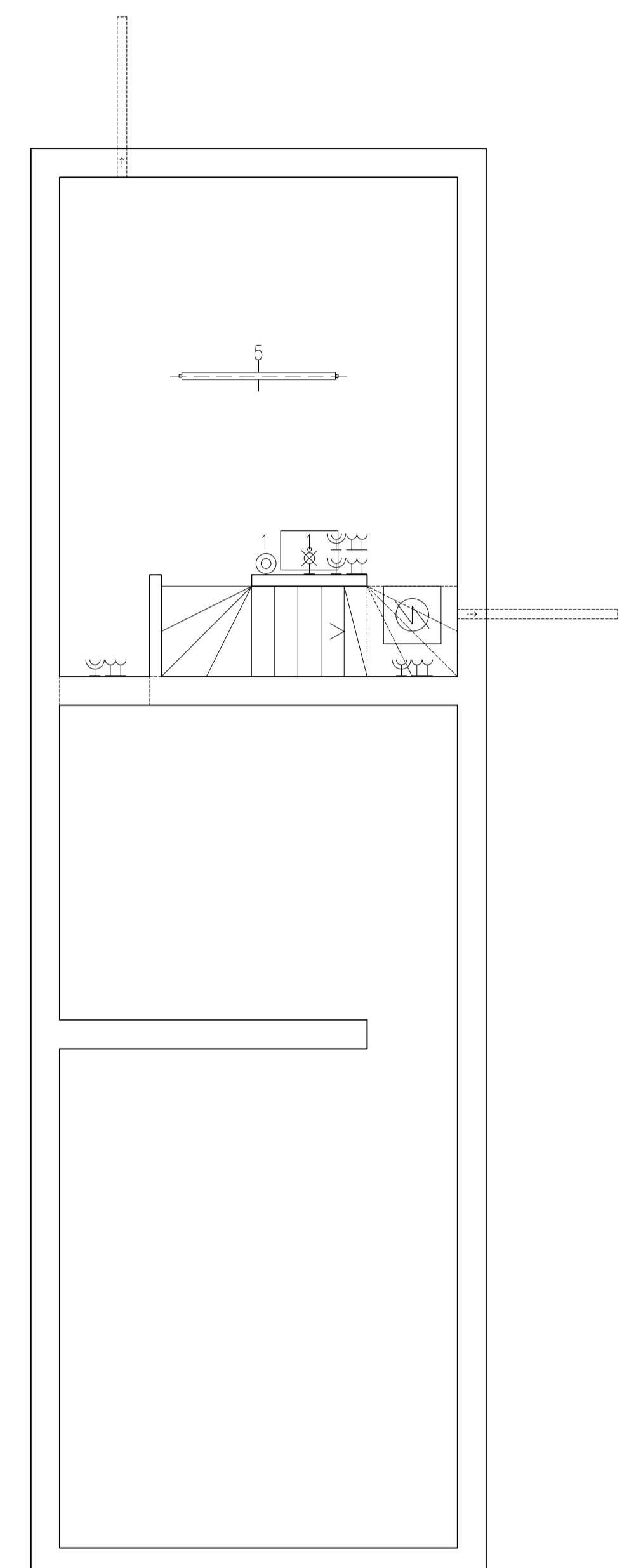
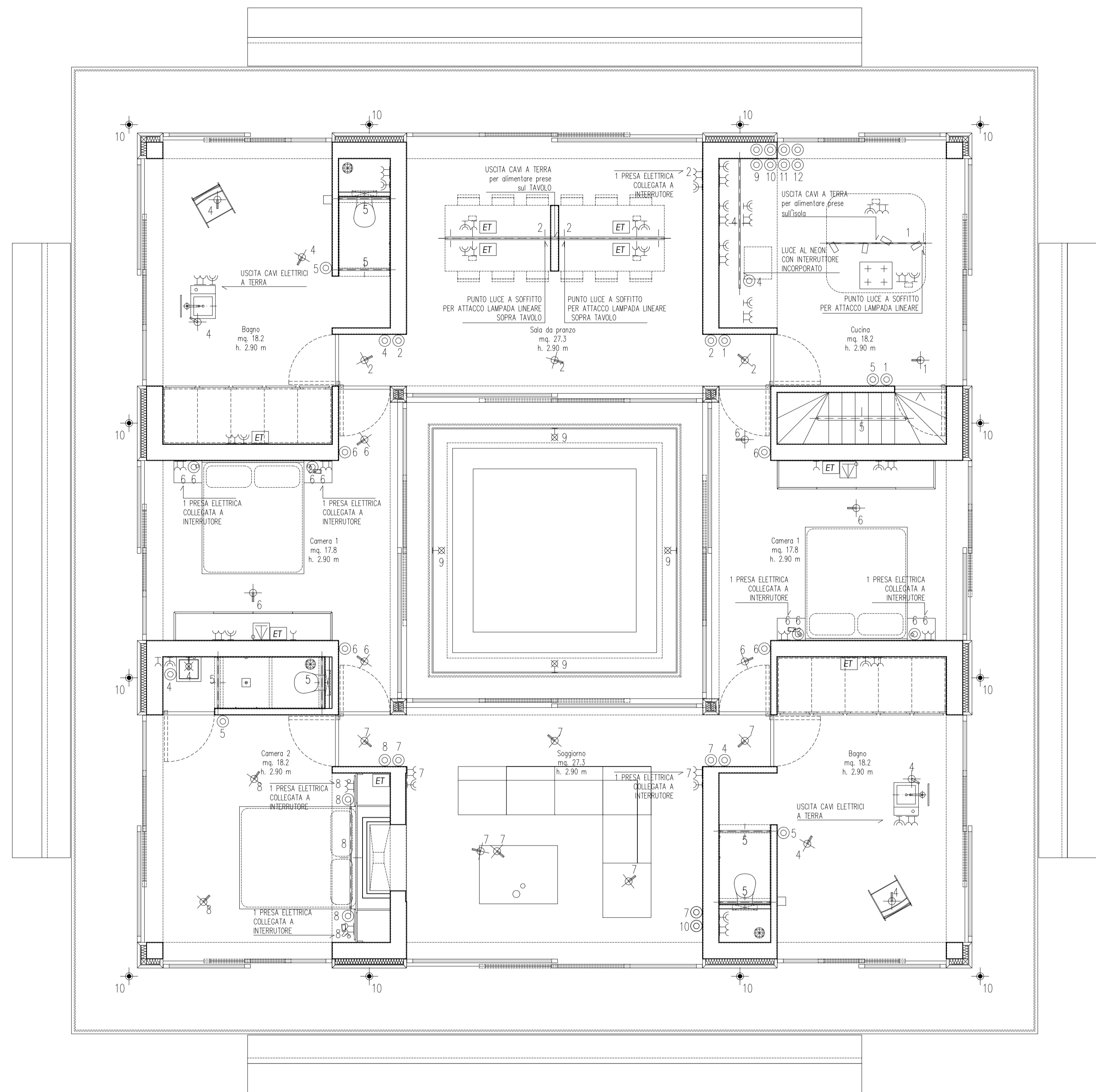

LEGENDA	
	STRIP LED NEL CONTROSOFFITTO DEI BAGNI
	NEON
	LUCE A SOFFITTO
	FARETTO AD INCASSO A TERRA
	LUCE A PARETE
	PRESA ELETTRICA SINGOLA
	PRESA ELETTRICA DOPPIA
	PRESA ELETTRICA SCHUKO
	USCITA TV
	USCITA INTERNET
	INTERRUTTORE LUCE
	ASPIRAZIONE FORZATA

N.B.

Una copia della presente tavola deve essere sempre presente in cantiere integra nelle sue parti. Ogni modifica in fase esecutiva ai dettagli del progetto rappresentati sulla presente tavola, deve essere prima comunicata ai progettisti incaricati che devono darne loro previo consenso.

proprietari

Sig. Huysecrom Kristof  
17 De Lescluzestraat  
2600 Berchem (Anversa)  
I.D Card N. 591-9440297-68  
COD. FISC. HYSKST73C18Z103P

Sig.a Charlotte Van Eccelpoel  
17 De Lescluzestraat  
2600 Berchem (Anversa)  
I.D Card N. 591-9440308-79  
COD. FISC. VNCRL75T71Z103U



Via Tempio Malatestiano, 35  
Rimini (Rn), cap 47921

studio@gardini-gibertini.it  
www.gardini-gibertini.it

T (+39) 0541 623710

Arch. Alice Gardini

Ordine degli architetti pianificatori paesaggisti e conservatori della provincia di Rimini (Rn)  
Iscrizione n° 361

Arch. Nicola Gibertini

Ordine degli architetti pianificatori paesaggisti e conservatori della provincia di Rimini (Rn).  
Iscrizione n° 791

progetto

Progetto di residenza ed annesso.  
Località Pian di Bartolo  
Castel del Piano (GR)

formato tavola

1051 x 594 mm

scale

1:50  
1:20

titolo

Impianto elettrico piano terra e piano interrato.

emissione

02 - 04 - 2019

revisione

09 - 09 - 2019

tavola n.

IHV.00

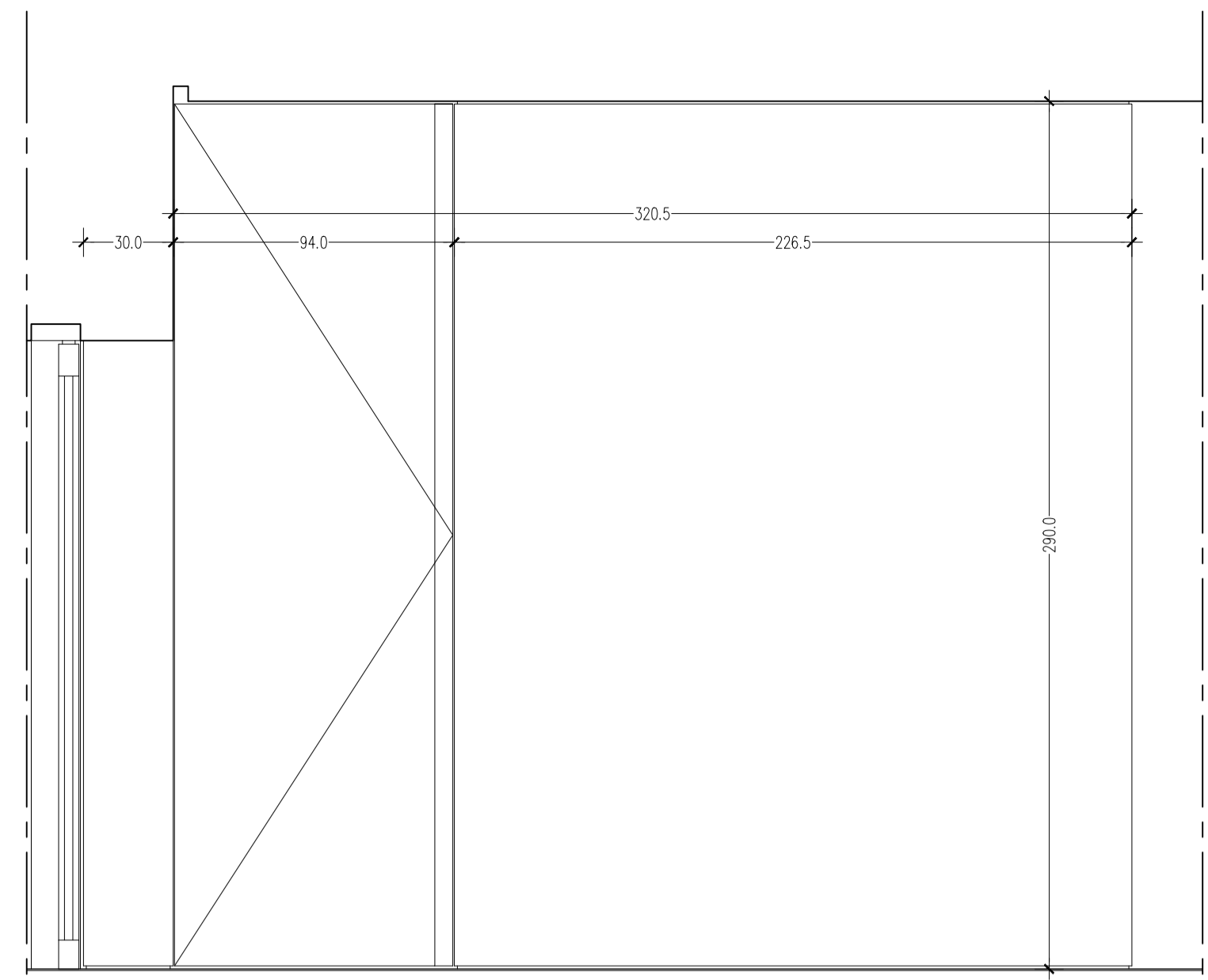

PROSPETTO A

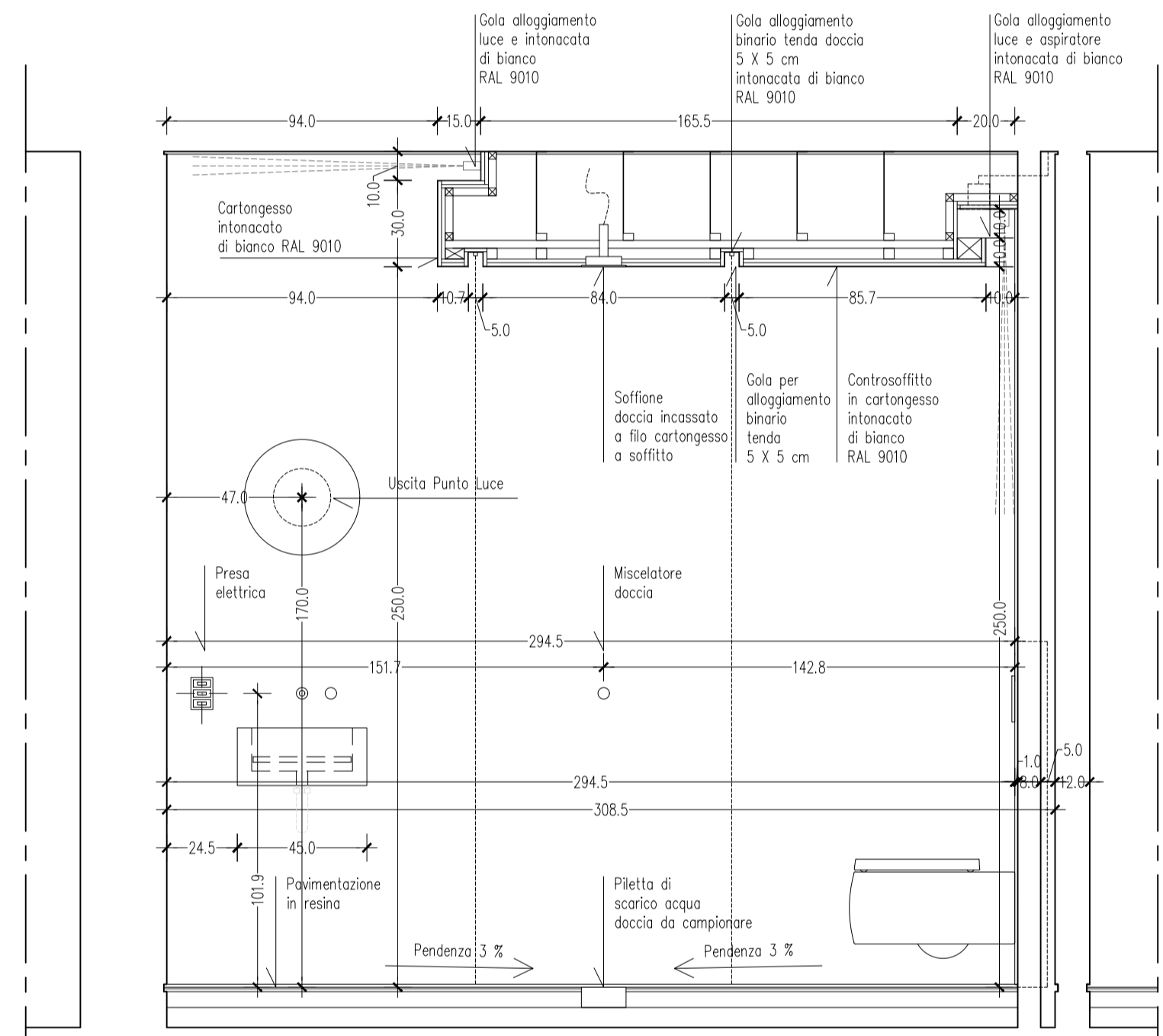

SEZIONE 01

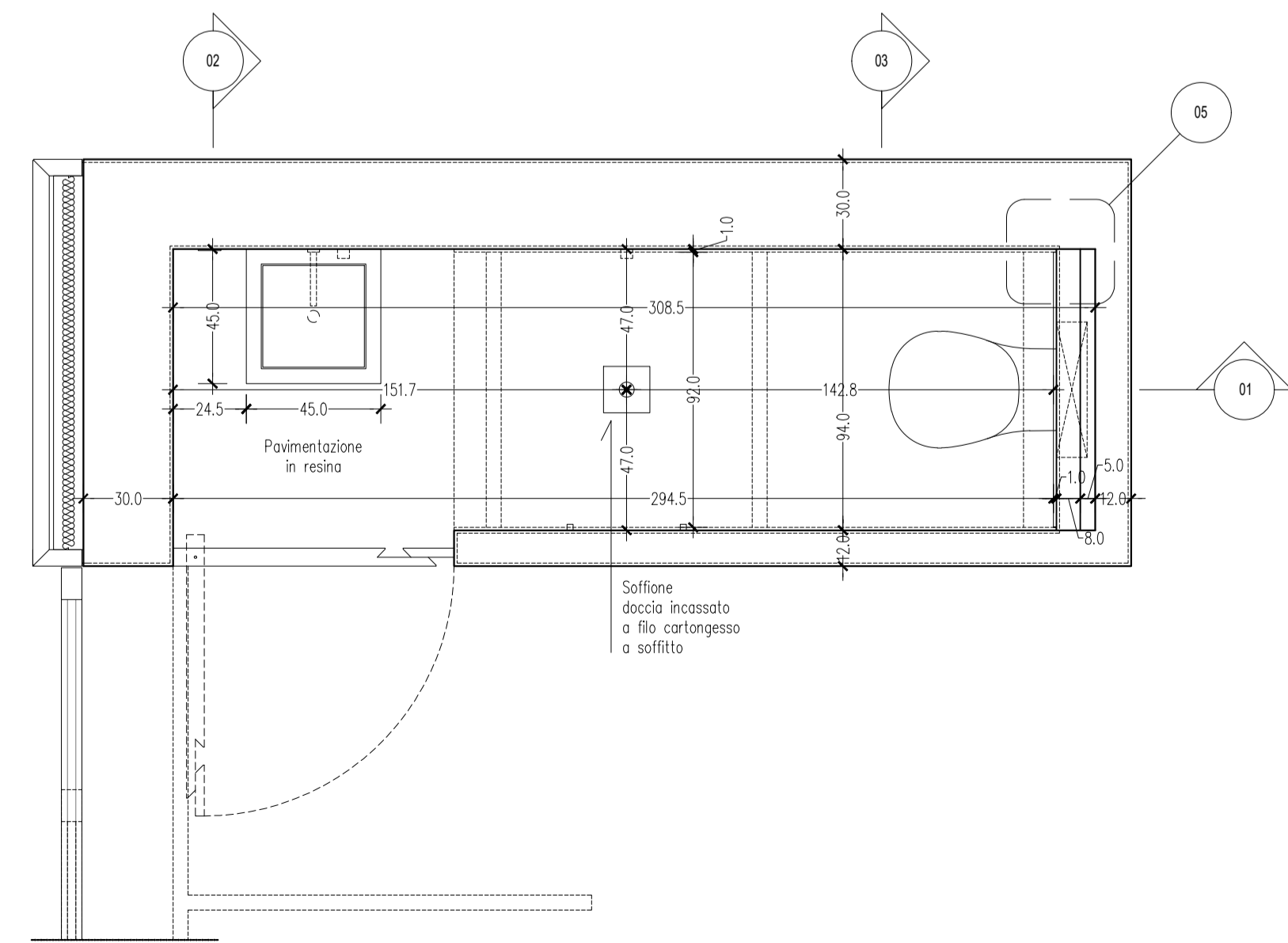

BAGNO 1

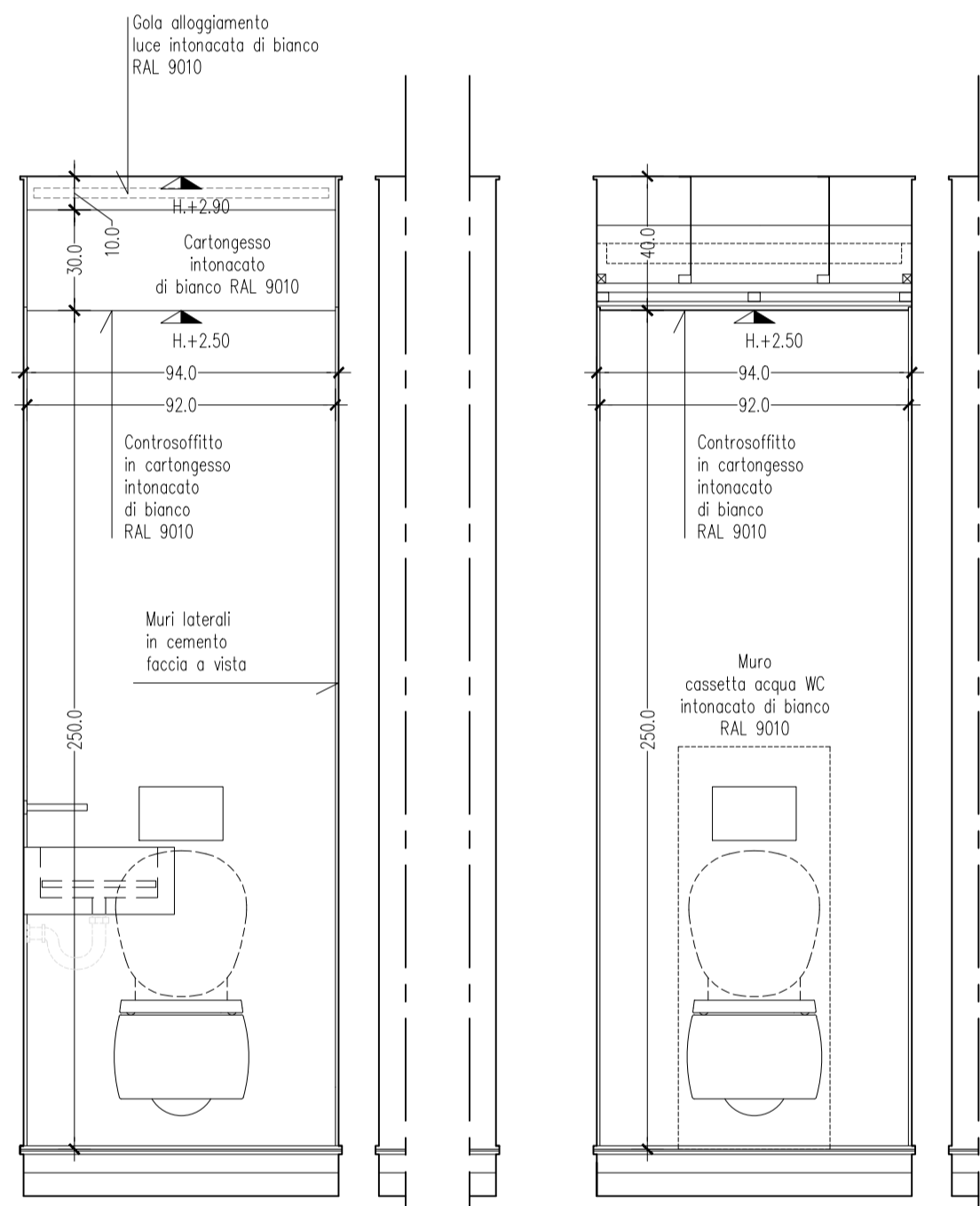

SEZIONE 02

SEZIONE 03

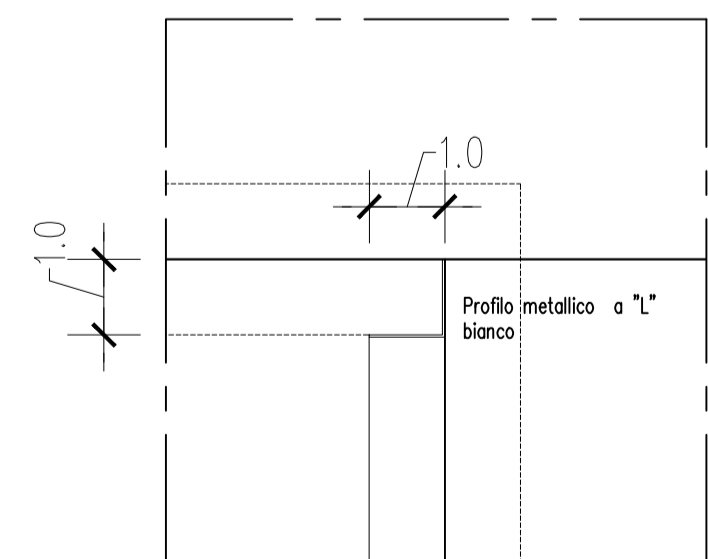

Dettaglio 05

Scuretto da 1 cm tra:

- 1\_ cartongesso del soffitto e parete in cemento faccia a vista
- 2\_ parete intonacata e parete in cemento faccia a vista

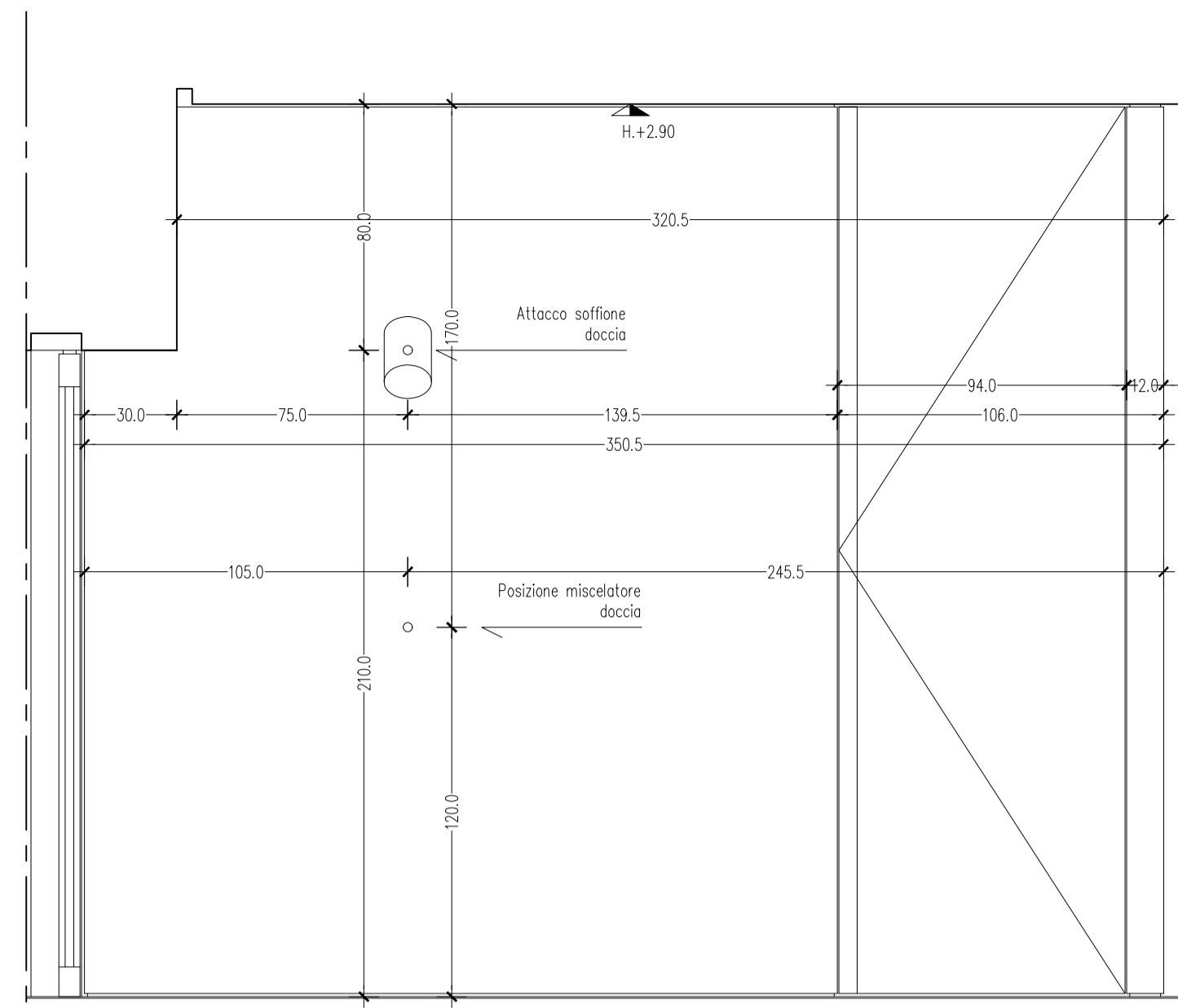

PROSPETTO B

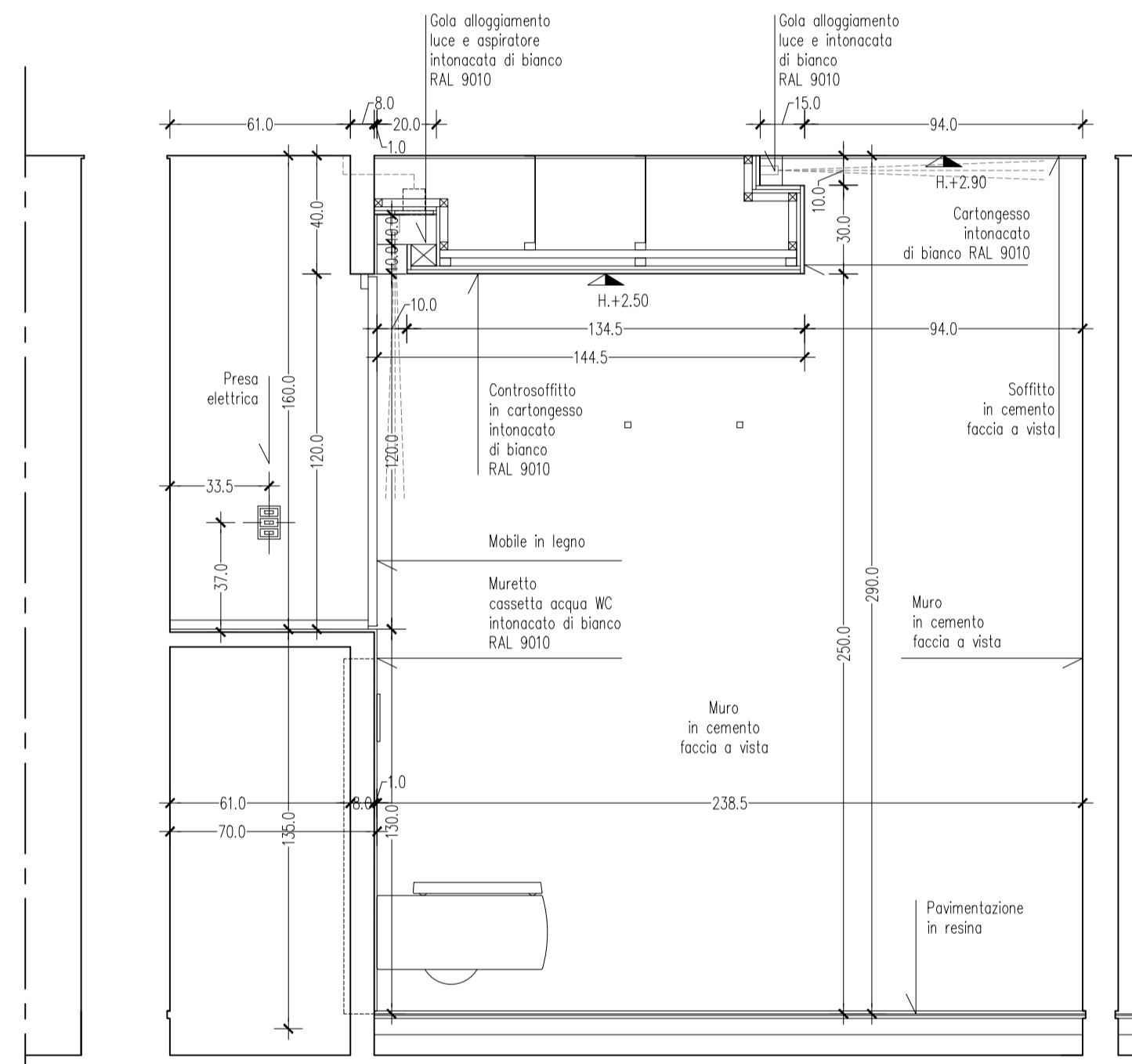

SEZIONE 04

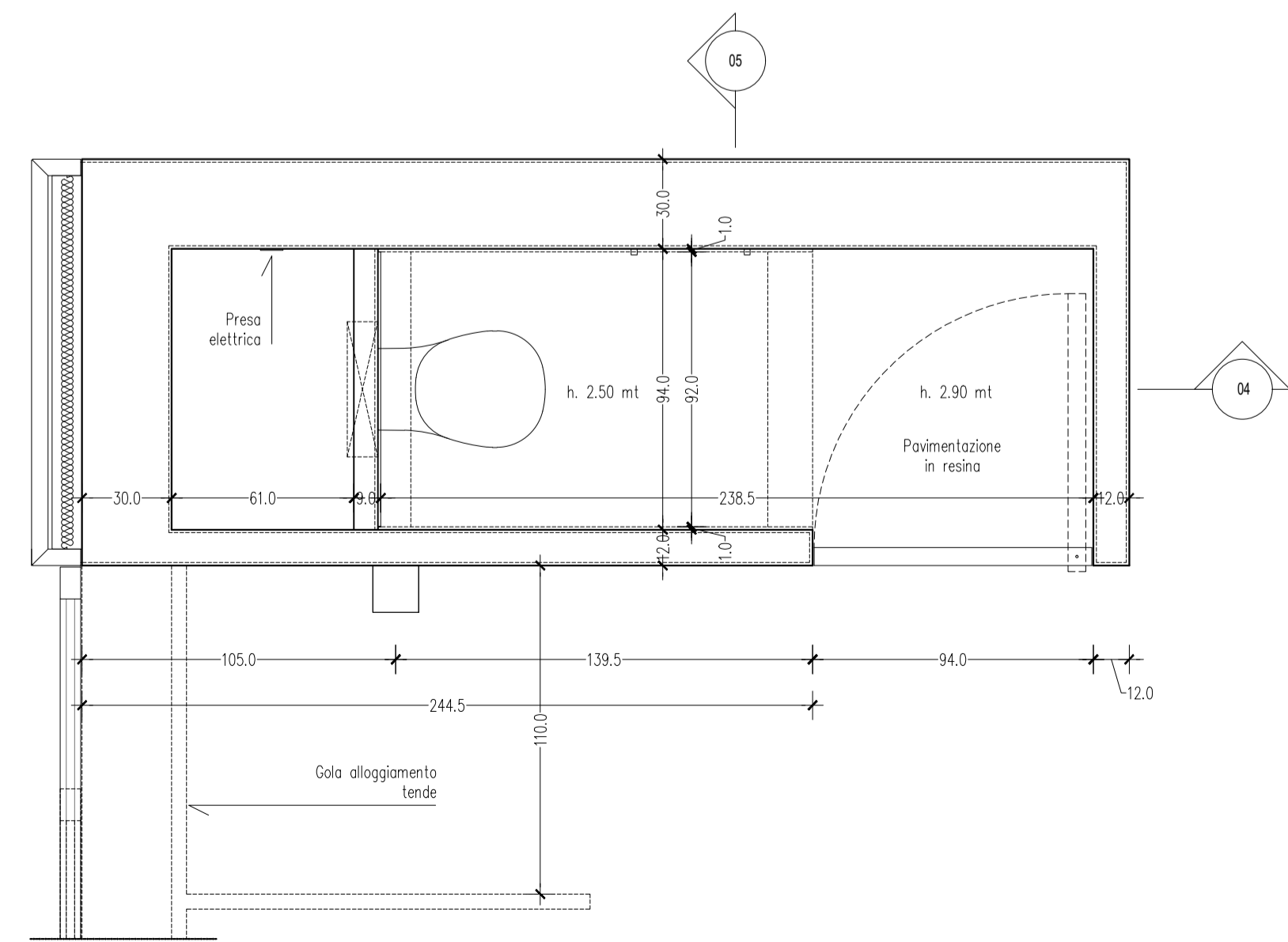

BAGNI 2 E 3

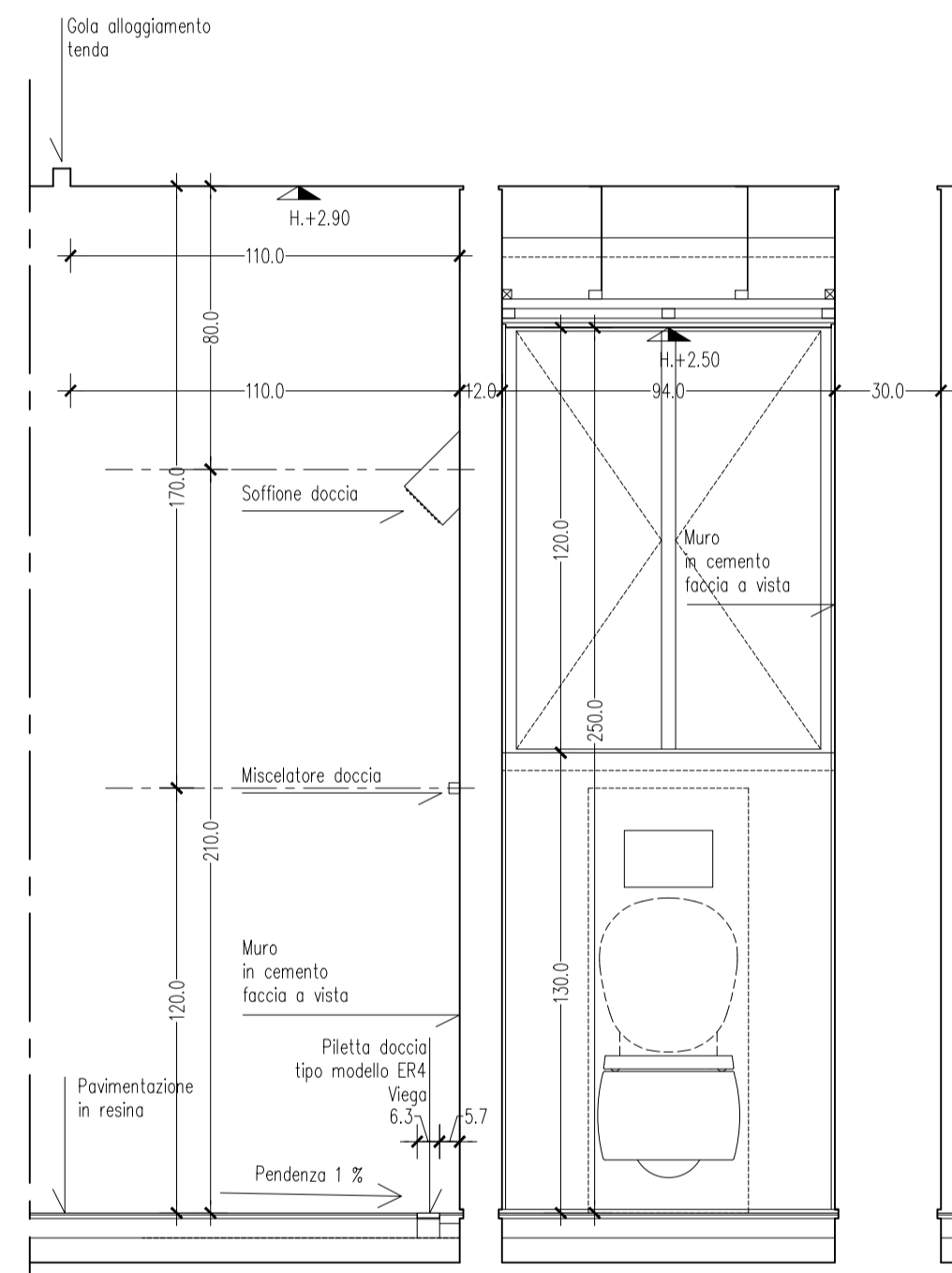

SEZIONE 05

N.B.

Una copia della presente tavola deve essere sempre presente in cantiere integra nelle sue parti. Ogni modifica in fase esecutiva ai dettagli del progetto rappresentati sulla presente tavola, deve essere prima comunicata ai progettisti incaricati che devono darne loro proprio consenso.

proprietari

Sig. Huysecom Kristof  
17 De Lescluzestraat  
2600 Berchem (Anversa)  
I.D Card N. 591-9440297-68  
COD. FISC. HYSKST73C18Z103P

Sig.a Charlotte Van Eccelpoel  
17 De Lescluzestraat  
2600 Berchem (Anversa)  
I.D Card N. 591-9440308-79  
COD. FISC. VNCRL75T71Z103U



Via Tempio Malatestiano, 35  
Rimini (Rn), cap 47921

studio@gardini-gibertini.it  
www.gardini-gibertini.it

T (+39) 0541 623710



Arch. Alice Gardini

Ordine degli architetti pianificatori paesaggisti e conservatori della provincia di Rimini (Rn)  
Architetto GIBERTINI NICOLA  
Iscrizione n° 361

Arch. Nicola Gibertini  
Ordine degli architetti pianificatori paesaggisti e conservatori della provincia di Rimini (Rn).  
Iscrizione n° 791

progetto

Progetto di residenza ed annesso.  
Località Pian di Bartolo  
Castel del Piano (GR)

formato tavola

1051 x 594 mm

scala

1:20

titolo

Progetto bagni.  
Bagno 1 e Bagni 2 e 3.

emissione

02 - 04 - 2019

revisione

04 - 07 - 2019

lavoro n.

DHV.01