

Casa de Vidro, 2003

Equipe

Arquitetura: RENAGH MENDONÇA ARQUITETOS ASSOCIADOS

Autores: Henrique Rehrach e Maurício Mendonça

Arquiteta coordenadora: Fernanda Stucchi

Colaboradores: Denise Hino, Ernesto Hirakawa, Luciana Maki

Maurício Takahashi, Mirielle Alves e

Rodrigo Nogueira.

Paisagismo: Cecília Berlínck

Luminotécnica: LUMINI

Estrutura: Benedictis Engenharia

Elétrica e Hidráulica: Pessoa & Zamaro

Construção: CPA Engenharia e Construções

Fotos: Nelson Kon

Informações

Obra: Casa de Vidro

Local: Bragança Paulista - SP

Data do projeto: 2003

Data da conclusão da obra: 2004

Área do Terreno: 3.934m²

Área Construída: 440m²

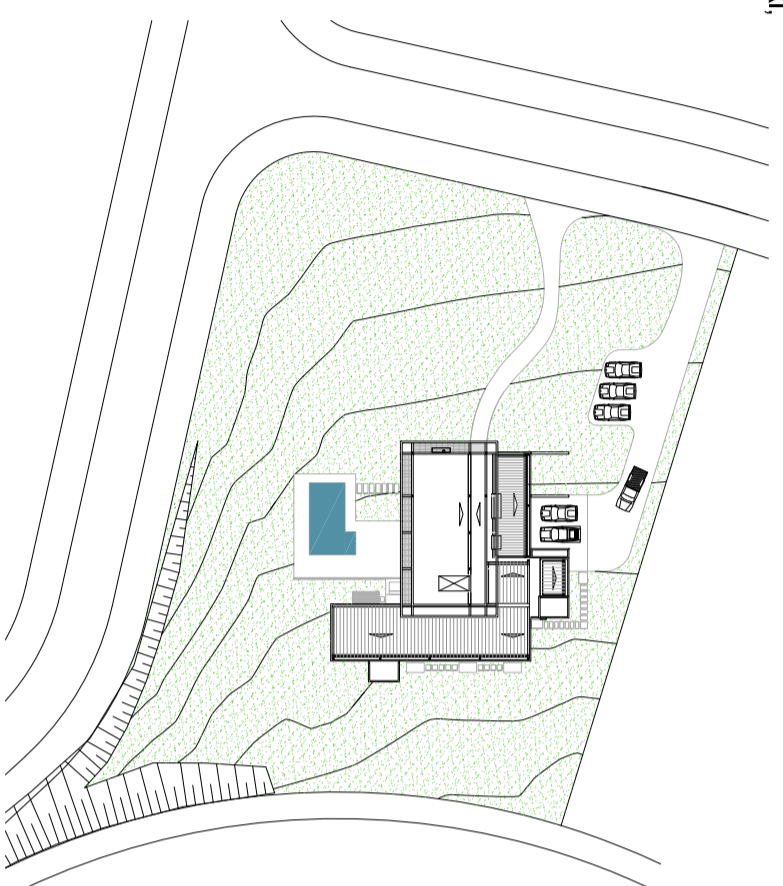

SITE PLAN / IMPLANTAÇÃO
1 5 10m
N

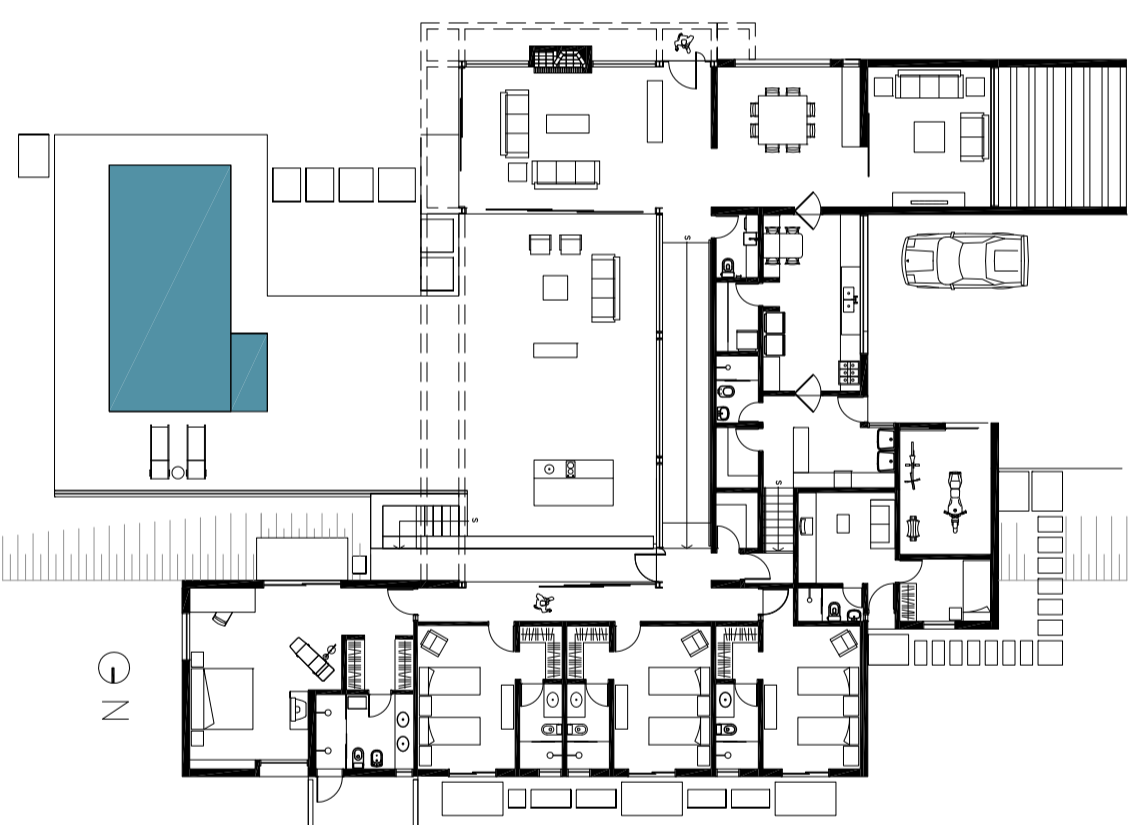

GROUND FLOOR PLAN / PLANTA DO TERREO
1 5 10m
N

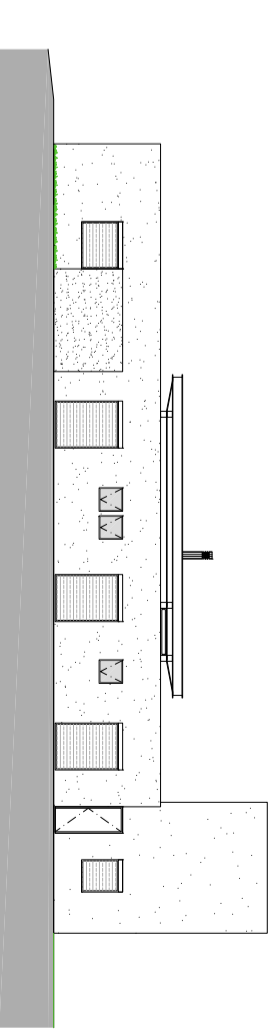

VIEW / VISTA
1 5 10m
N

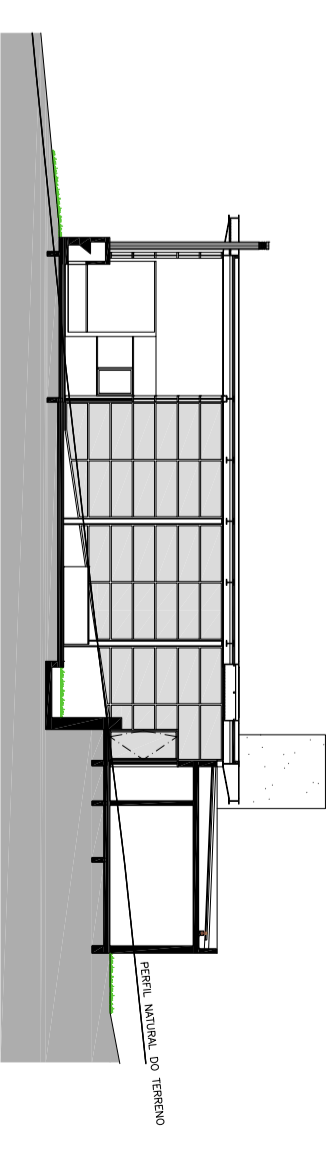

SECTION / CORTE
1 5 10m
N