

## L'AREA E LE PRINCIPALI INFRASTRUTTURE

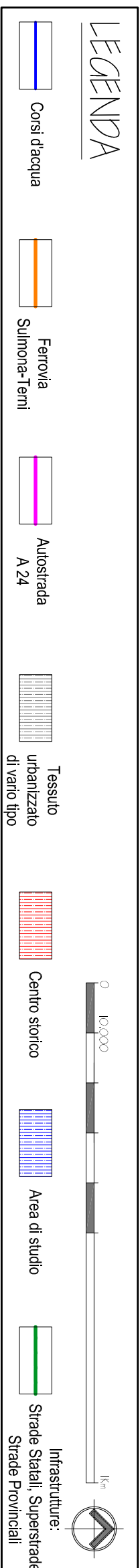

## UTILIZZO DEL SUOLO

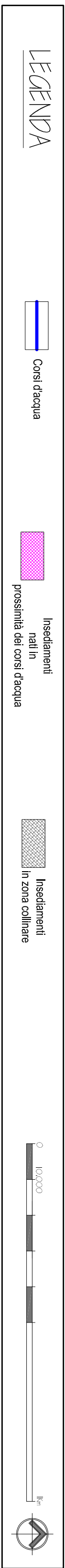
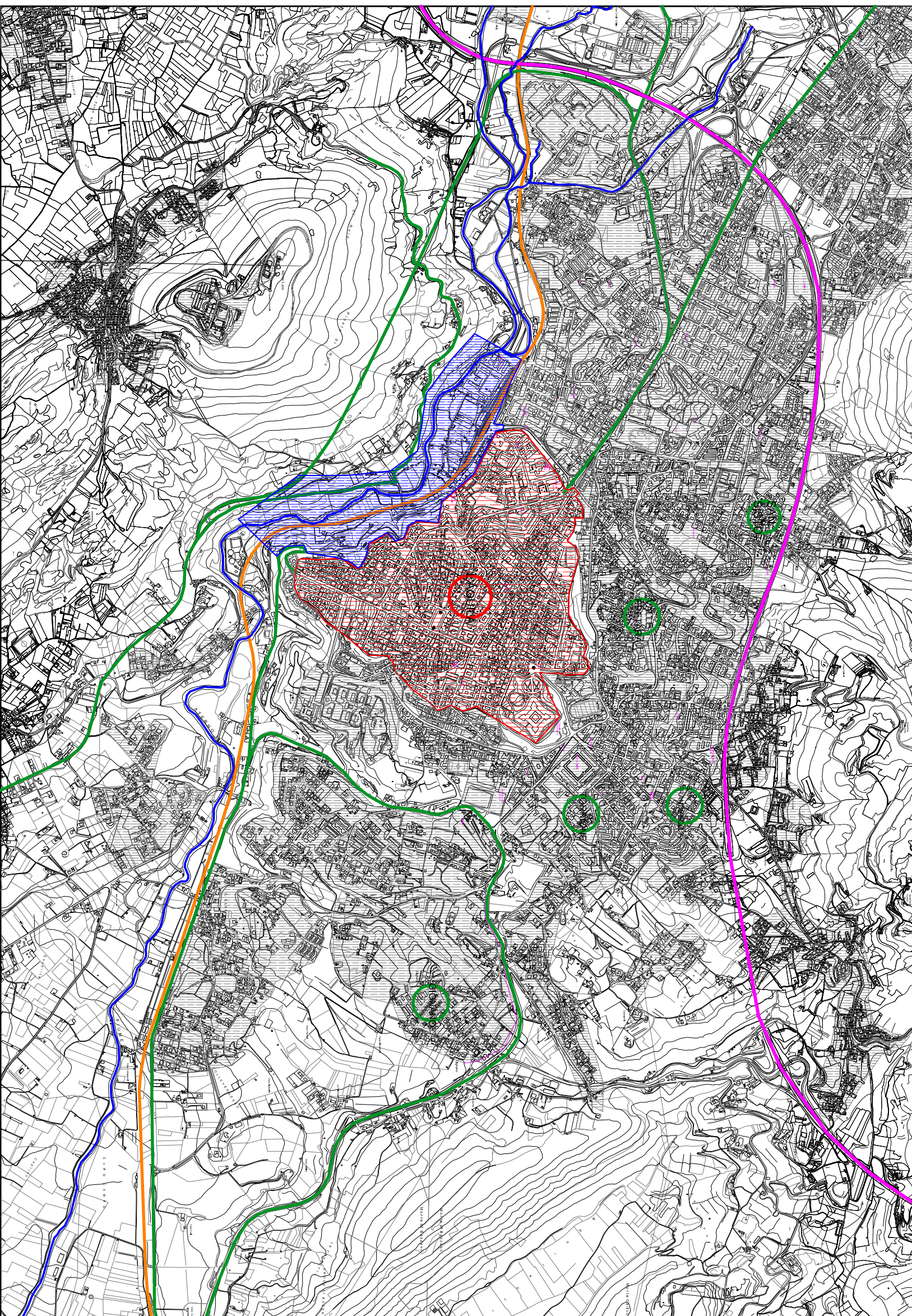
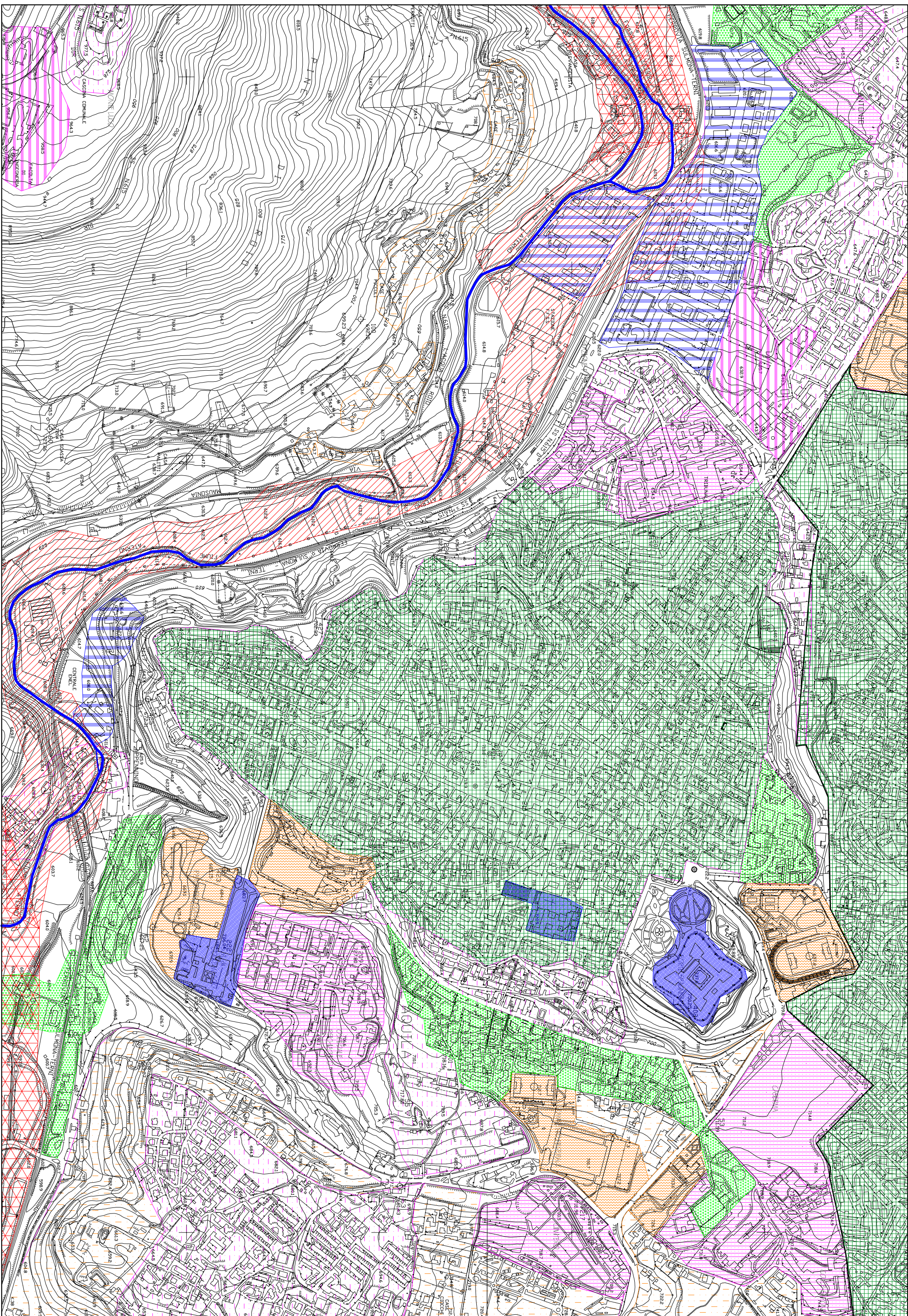

ANDAMENTO QUALITATIVO DEL TERRENO ADIACENTE L'AREA

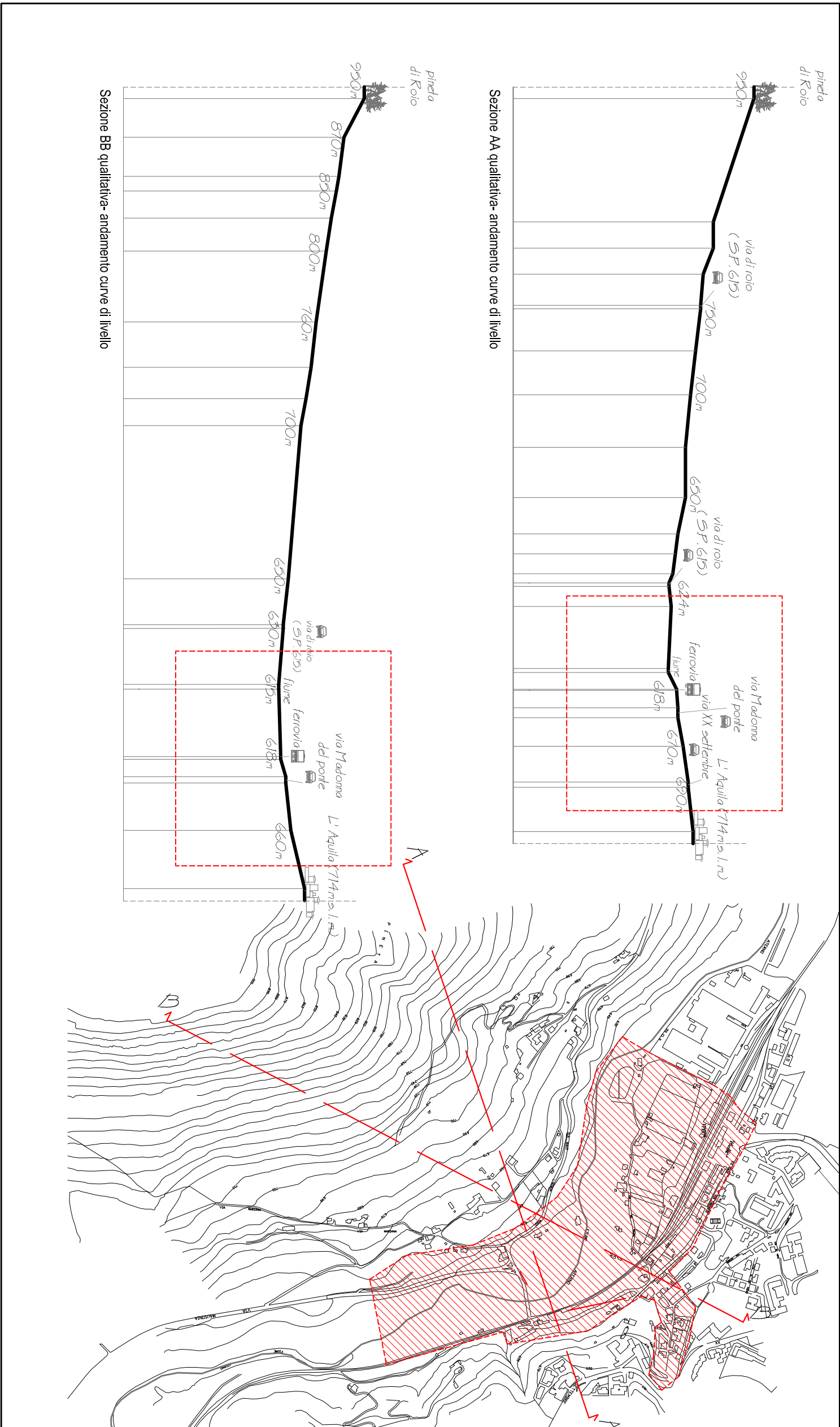

**LEGENDA**

	Aree archeologiche		Insediamenti grandi insulari e servizi pubblici e privati		Insediamento commerciale		Insediamento residenziale a basso dispendio		Tessuto residenziale continuo		Tessuto residenziale sparso		Aree a basso dispendio
	Aree agricole		Insediamenti individuali e artigianali con spazi annessi		Insediamento rado		Tessuto residenziale continuo e denso		Aree privilegiate		Insediamento residenziale a medio dispendio		Aree a medio dispendio

0 500 1000

proveniente dalla Gaira delle Aree Escorialdi, Regione Abruzzo, scala: 1:25.000. Si osserva che l'area ricata nella fascia delle aree escorialdi, essendo estesa ai margini del fiume Aterno, nella zona a basso rischio esondazione.

Laureanda.

Maria SFARRA matr. 147894

1.

1

ARGOMENTO di TESI: PARCO E NUOVO INSEDIAMENTO ALLA RIVERA, L'AQUILA  
AMBITO DISCIPLINARE: PROGETTAZIONE URBANISTICA