

Pianta Piano Terra _scala 1:100

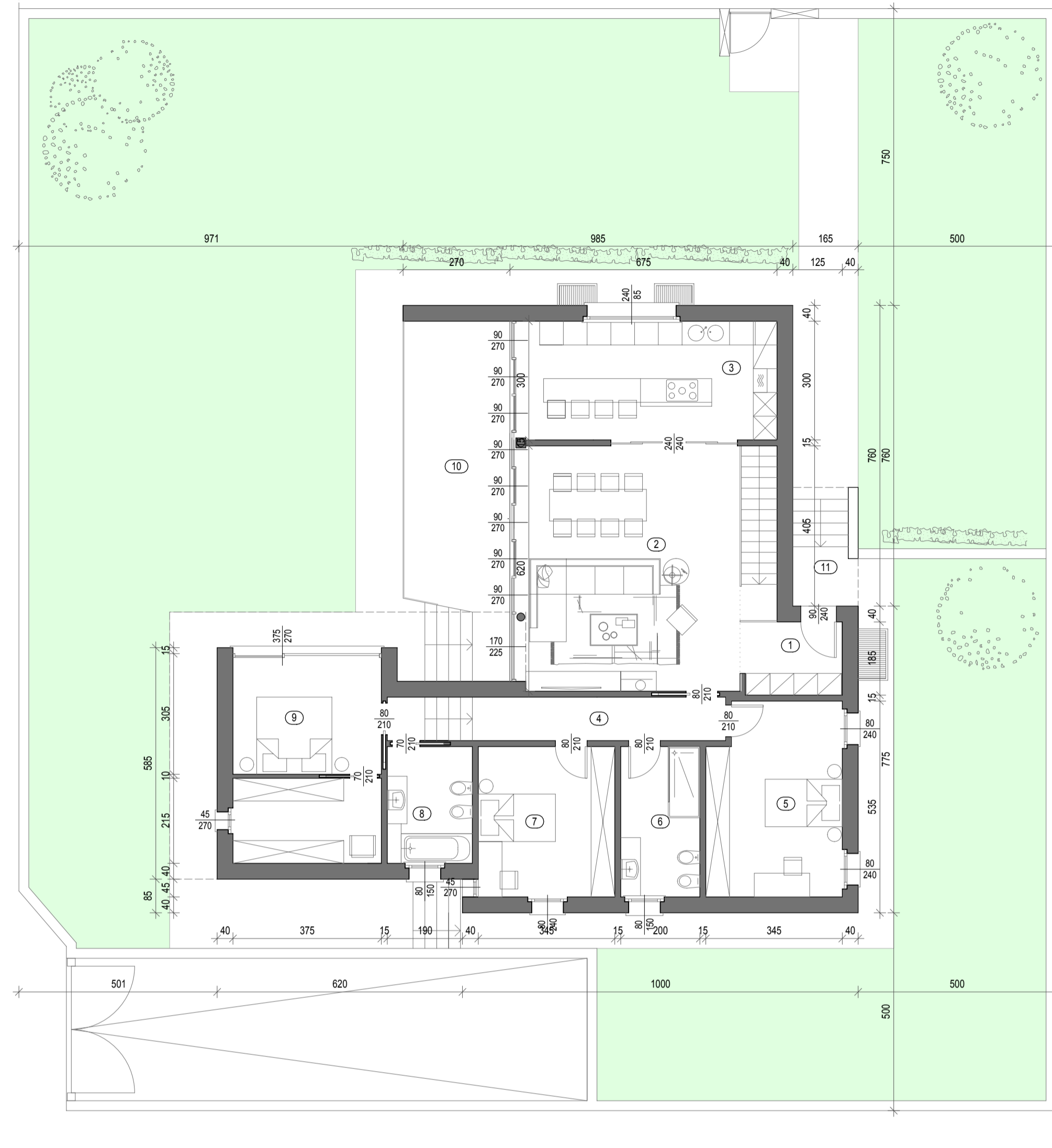

Pianta Piano Interrato _scala 1:100

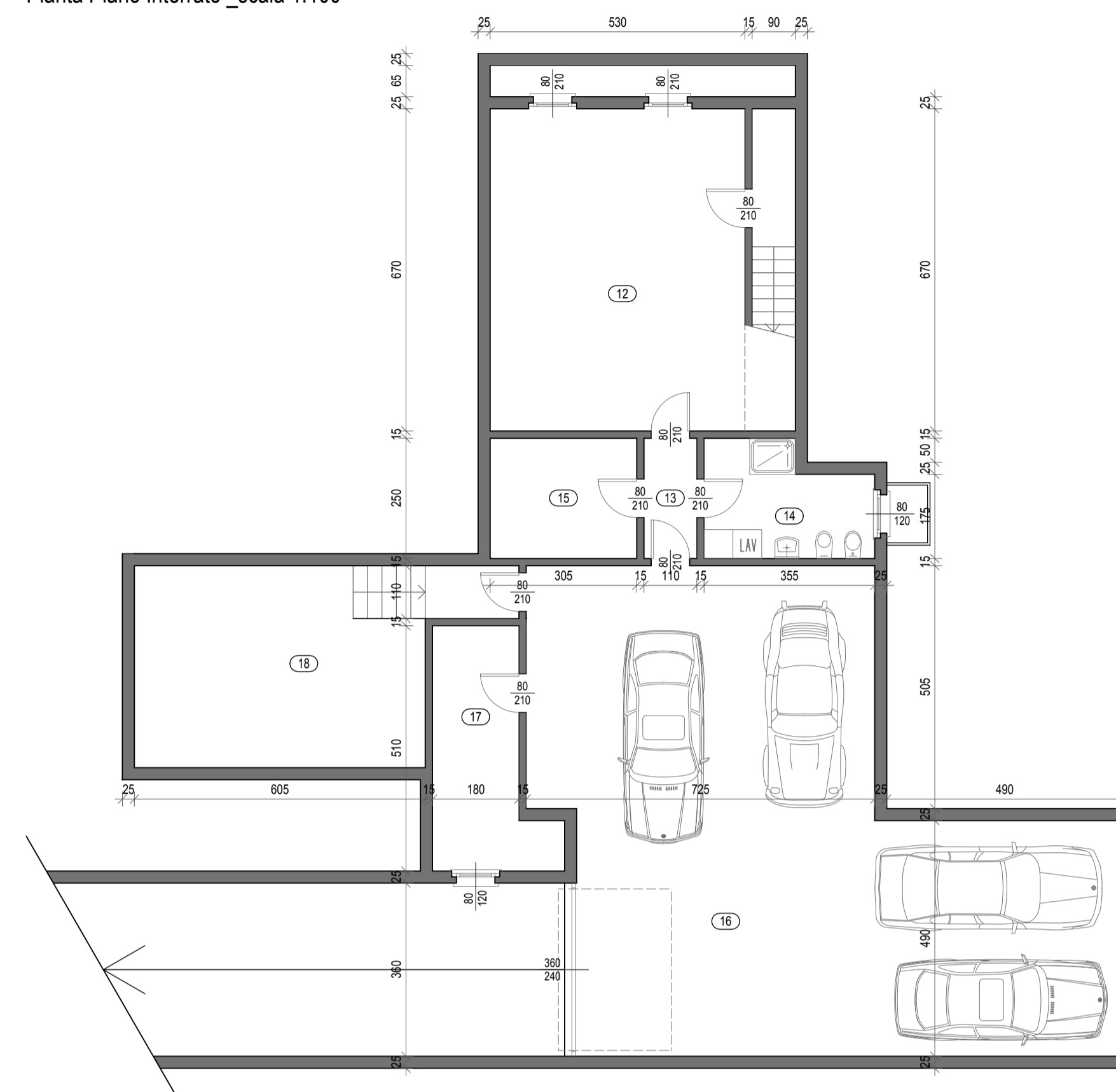

Plantria Generale di progetto _scala 1:200

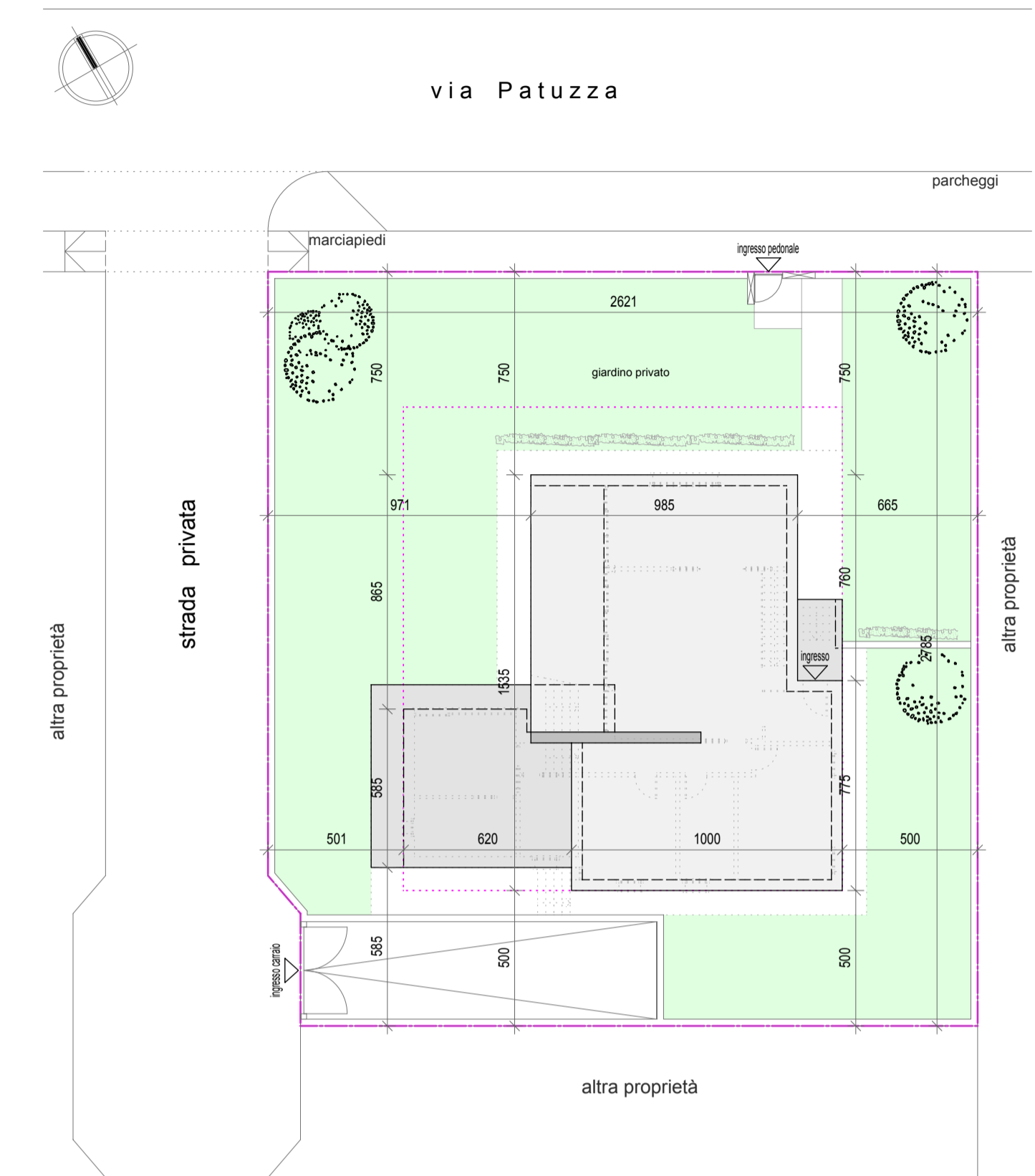

PIANO TERRA			
n°	VANO	SUP.	R.A.I. ≥ 1/8
1	INGRESSO	4,30 m²	
2	SOGGIORNO	35,75 m²	11,20 > 4,47
3	CUCINA	20,75 m²	9,76 > 2,59
4	ATRIO DISTRIBUZIONE	9,40 m²	
5	CAMERA	16,60 m²	3,84 > 2,07
6	BAGNO	7,60 m²	1,20 > 0,95
7	CAMERA	13,10 m²	1,92 > 1,63
9	CAMERA PADRONALE	20,00 m²	10,80 > 2,50
8	BAGNO	6,50 m²	1,20 > 0,81
SUP. UTILE		136,00 m²	
10	PORTICO LIVING ESTERNO	40,00 m²	
11	PORTICO INGRESSO	4,50 m²	

PIANO INTERRATO			
n°	VANO	SUP.	R.A.I. ≥ 1/16
12	TAVERNA	41,20 m²	3,36 > 2,57
13	DISTRIBUZIONE	2,75 m²	
14	BAGNO-LAVANDERIA	7,75 m²	1,20 > 0,48
15	CANTINA	7,65 m²	
16	AUTORIMESSA	94,70 m²	8,64 > 5,92
17	LOCALE TECNICO	10,20 m²	1,20 > 0,63
18	LOCALE A DISPOSIZIONE	27,55 m²	
SUP. UTILE NON RESIDENZIALE		191,80 m²	



n° revisione	data	autore	causale revisione
committente		denominazione progetto	
SALVETTI PIERGIORGIO		PROGETTO	
Via xxxxxxx n. xxx		Planimetria Generale scala 1:200	
Molinetto di Mazzano BS)		Pianta Piano Terra e pianta Piano Interrato	
progetto		Immagine 3D	
Realizzazione di una nuova VILLA Singola			
sita in via Patuzza - Nuvolera (BS)			
progettista		codice	scala
Geom. Alessandro Arrighini		00119	1:100
via E. Ferrari n°1/a - 25020 Ponzarale (BS)		orientamento	data
tel. : 0302640124 / fax : 0302641096			05/06/2019
cell. : 3393565420		controllo	approvato
e-mail : alessandro@arrighinigroup.it		alessandro	05/06/2019
Partita I.V.A. : 02377350984		data controllo	data approvazione
		05/06/2019	05/06/2019
			A01