

REGIONE AUTONOMA FRIULI VENEZIA GIULIA

COMUNE di COMEGLIANS

PROVINCIA di UDINE



PROGETTO

PER LA REALIZZAZIONE DI NOVE EDIFICI BIFAMILIARI
 DA ADIBIRE A DIMORE PER IL TEMPO LIBERO
 IN COMUNE DI COMEGLIANS - LOCALITA' "NOMPLAN"
 SUL TERRENO IDENTIFICATO IN MAPPA AL FOGLIO 27 MAPPALE 81 N.C.T.

TAV. 1 - PIANTE e SEZIONI - TIPOLOGIA "B" Scala 1:50

Committente:	Geregory s.r.l.
Sede:	Treviso - Via San Vitale N° 34
Telefono:	338-3762953

Documento	Data	Progetto Definitivo	Tecnico/i
Versione 1	06/02/2014		Per. Ind. Paolo QUERINI

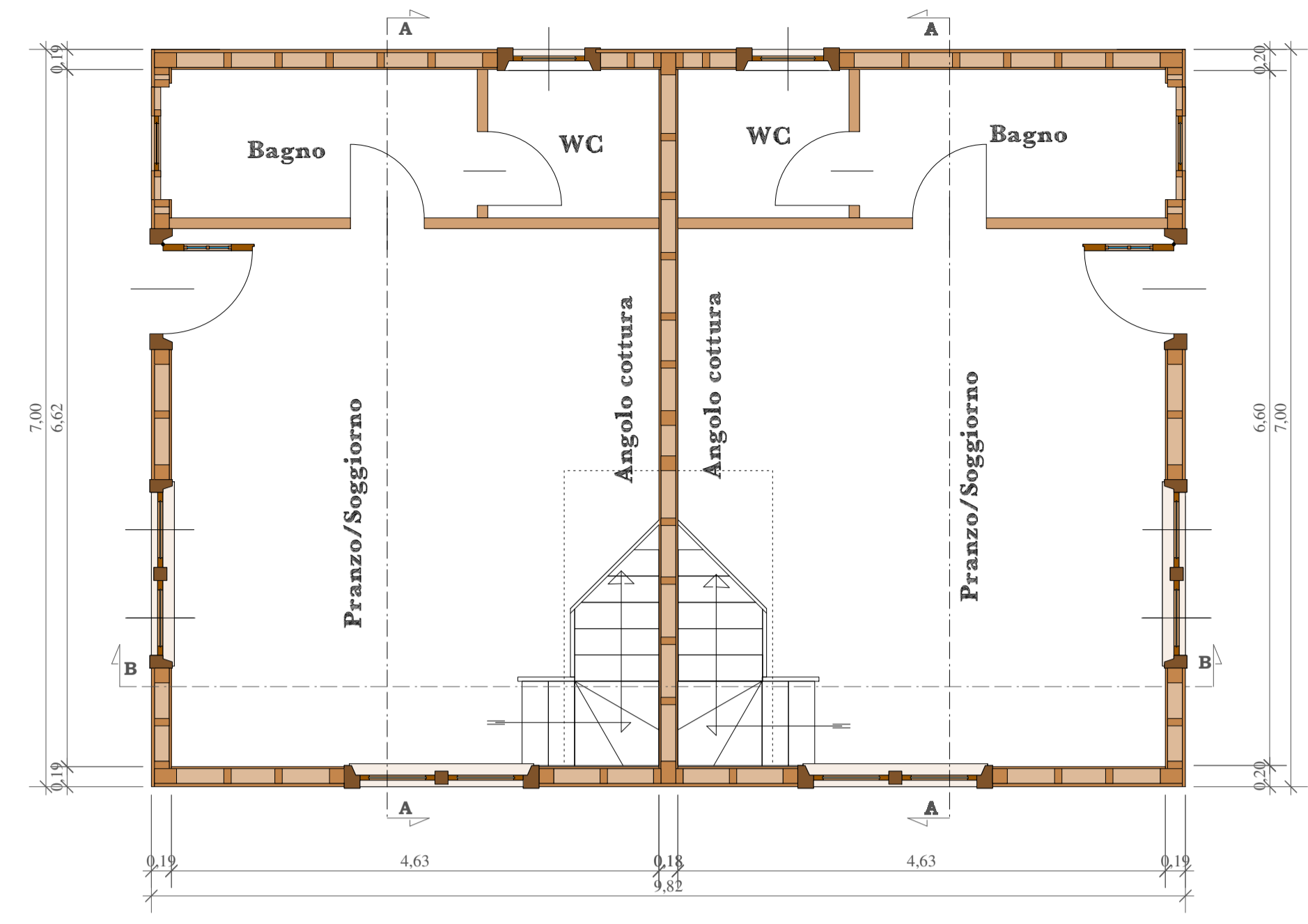

PIANTA PIANO TERRENO

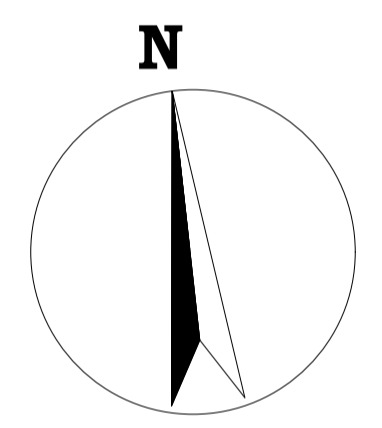

Scala 1:50

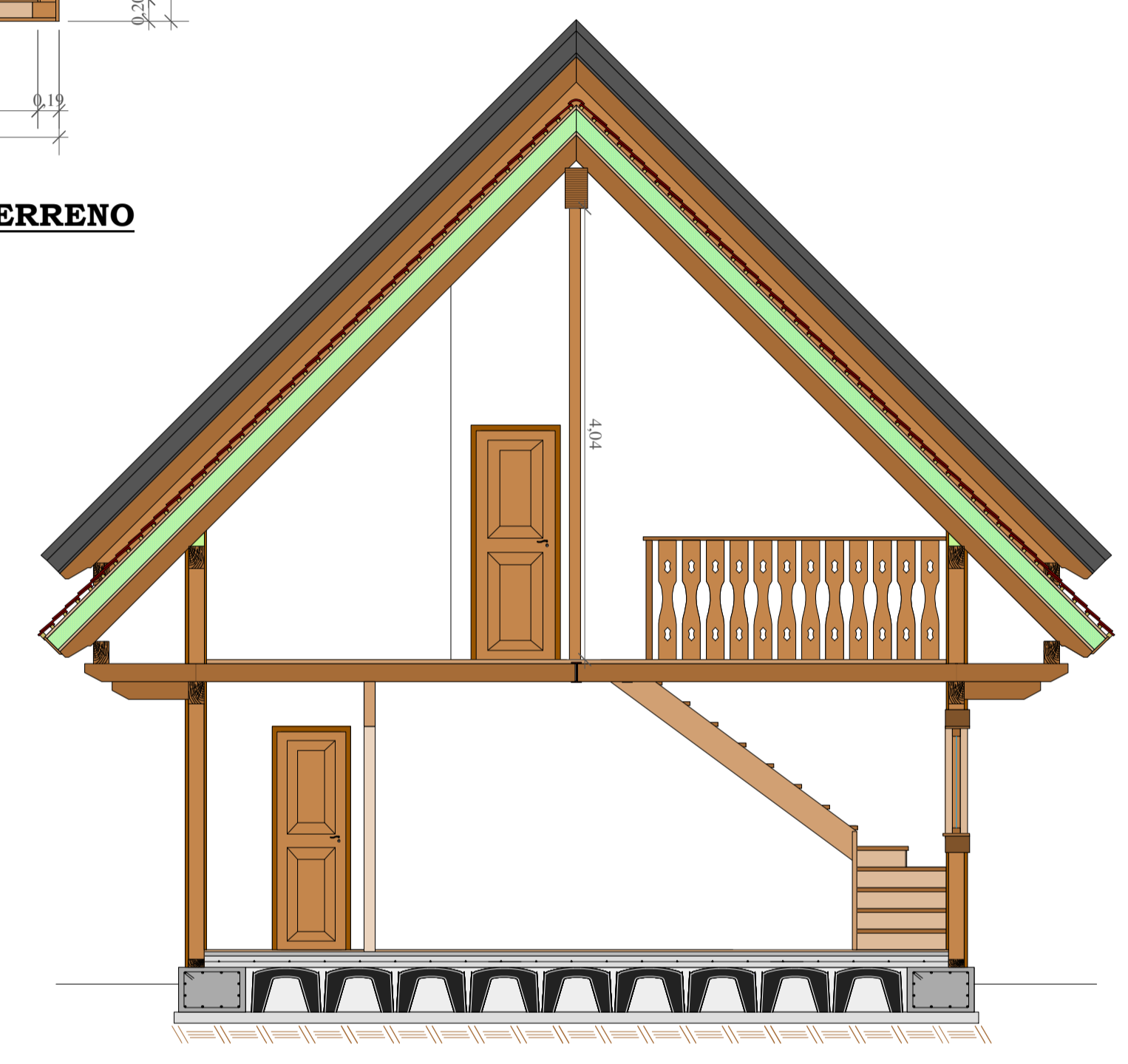

SEZIONE A-A

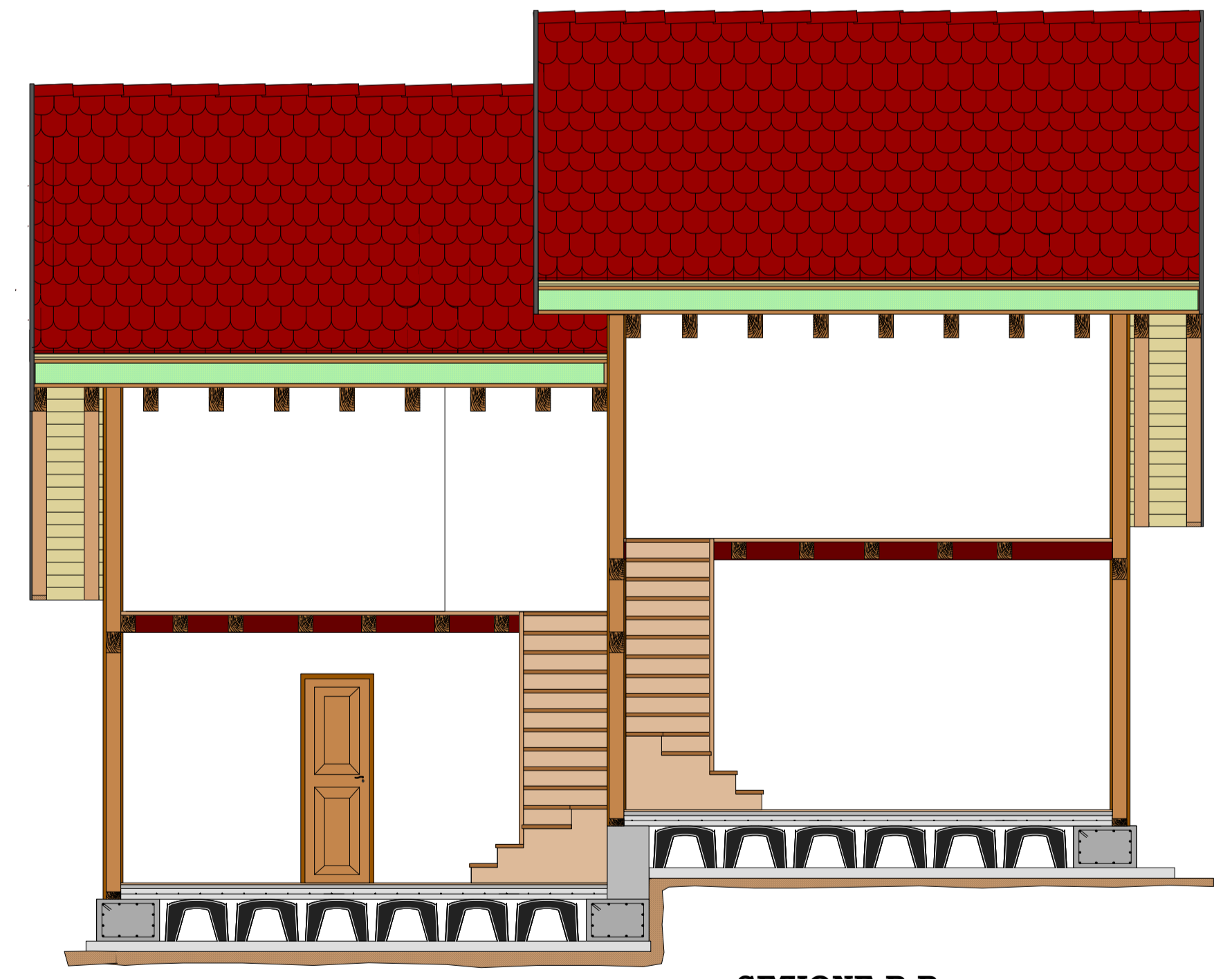

SEZIONE B-B

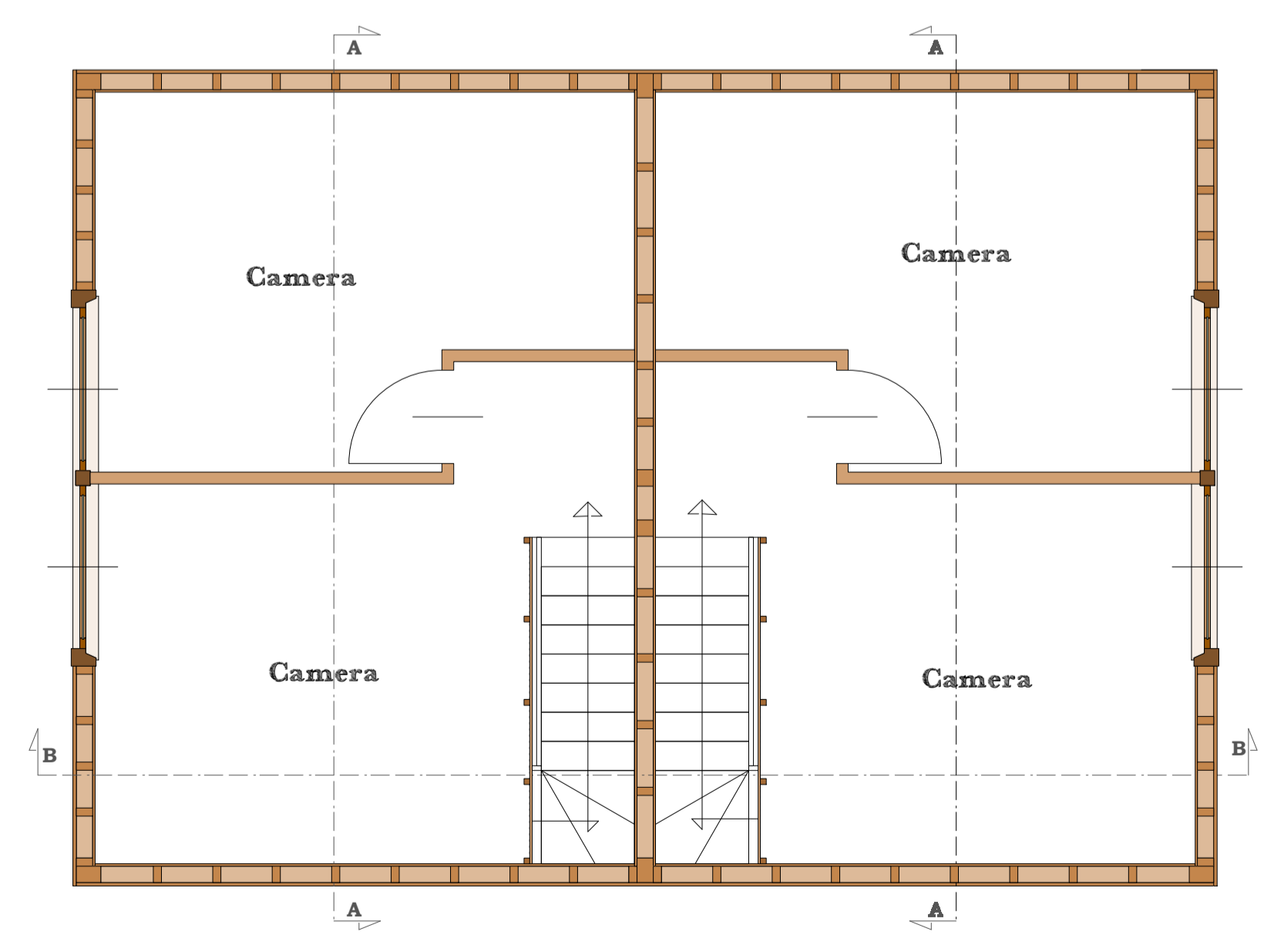

PIANTA PRIMO PIANO