

PARTICOLARE "A" - Piazzetta adiacente

scala 1:50

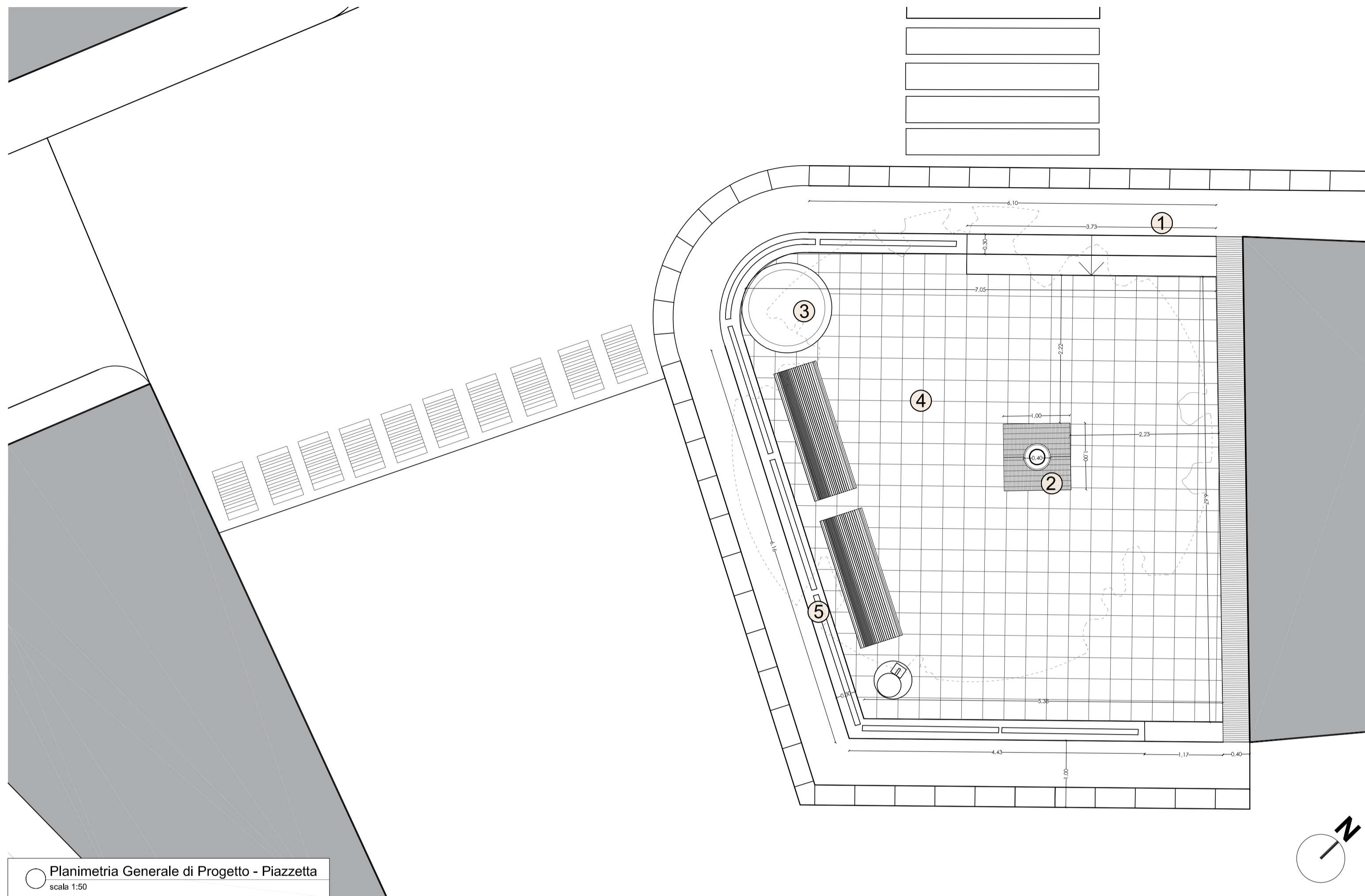

○ Planimetria Generale di Progetto - Piazzetta
scala 1:50

Planimetria Generale

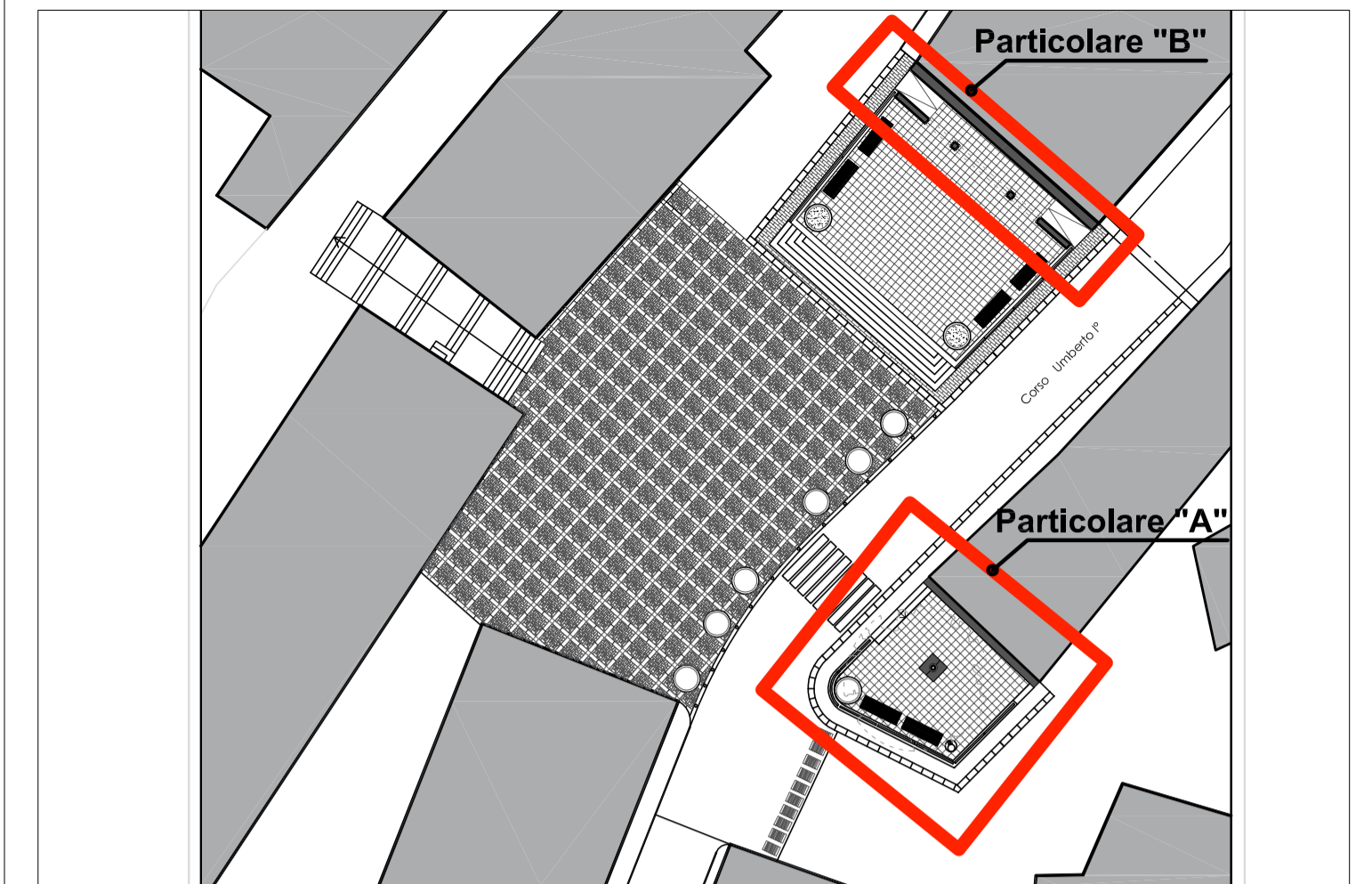

Individuazione Particolari piazza Umberto I Edificato

LEGENDA PLANIMETRIA GENERALE DI PROGETTO

- ① Gradini ingresso piazzetta
- ② Griglia proteggi albero
- ③ Fioriera
- ④ Pavimentazione in pietra arenaria delle dim. 30x30 cm
- ⑤ Ringhiera
- ⑥ Panchine
- ⑦ Rampe
- ⑧ Quinta in c.a. rivestita con materiale lapideo e intonaco
- ⑨ Banconata in lastre di materiale lapideo locale
- ⑩ Bugnato per esterni
- ⑪ Archi intonacati a rilievo
- ⑫ Faretti incassati al Pavimento

PARTICOLARE "B" - Quinta

scala 1:50

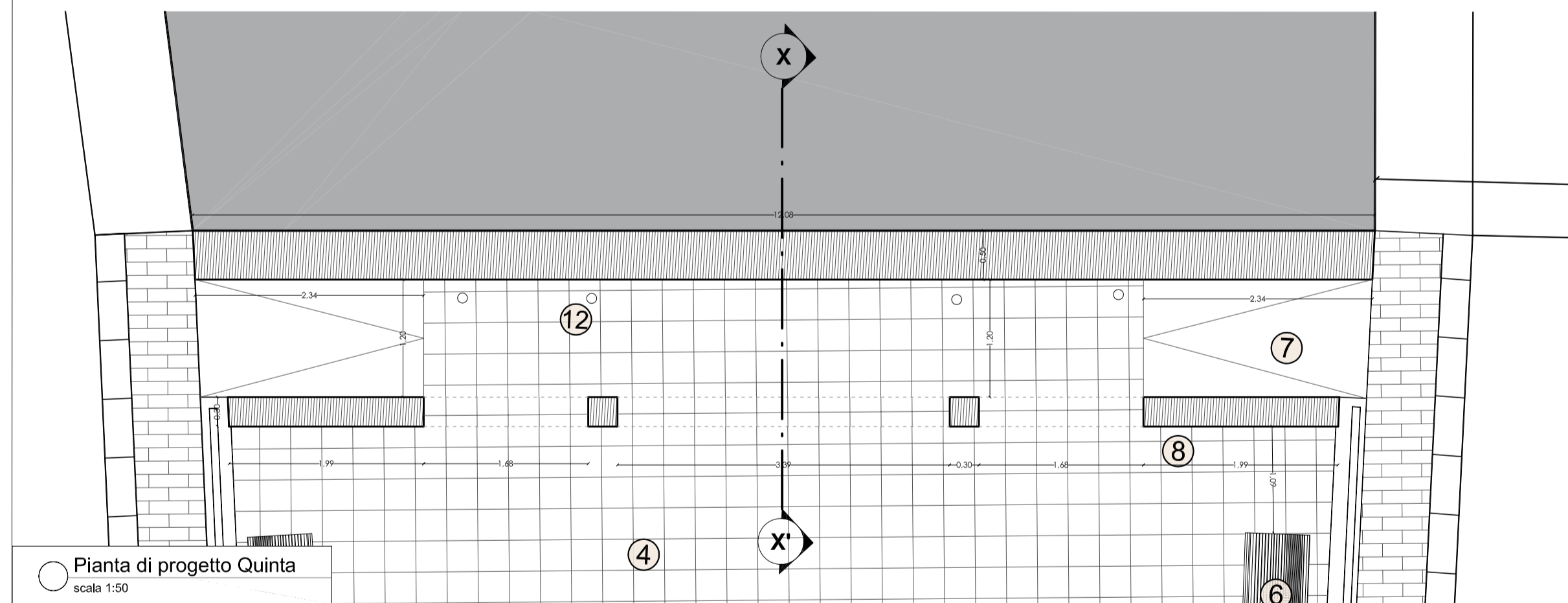

○ Pianta di progetto Quinta
scala 1:50

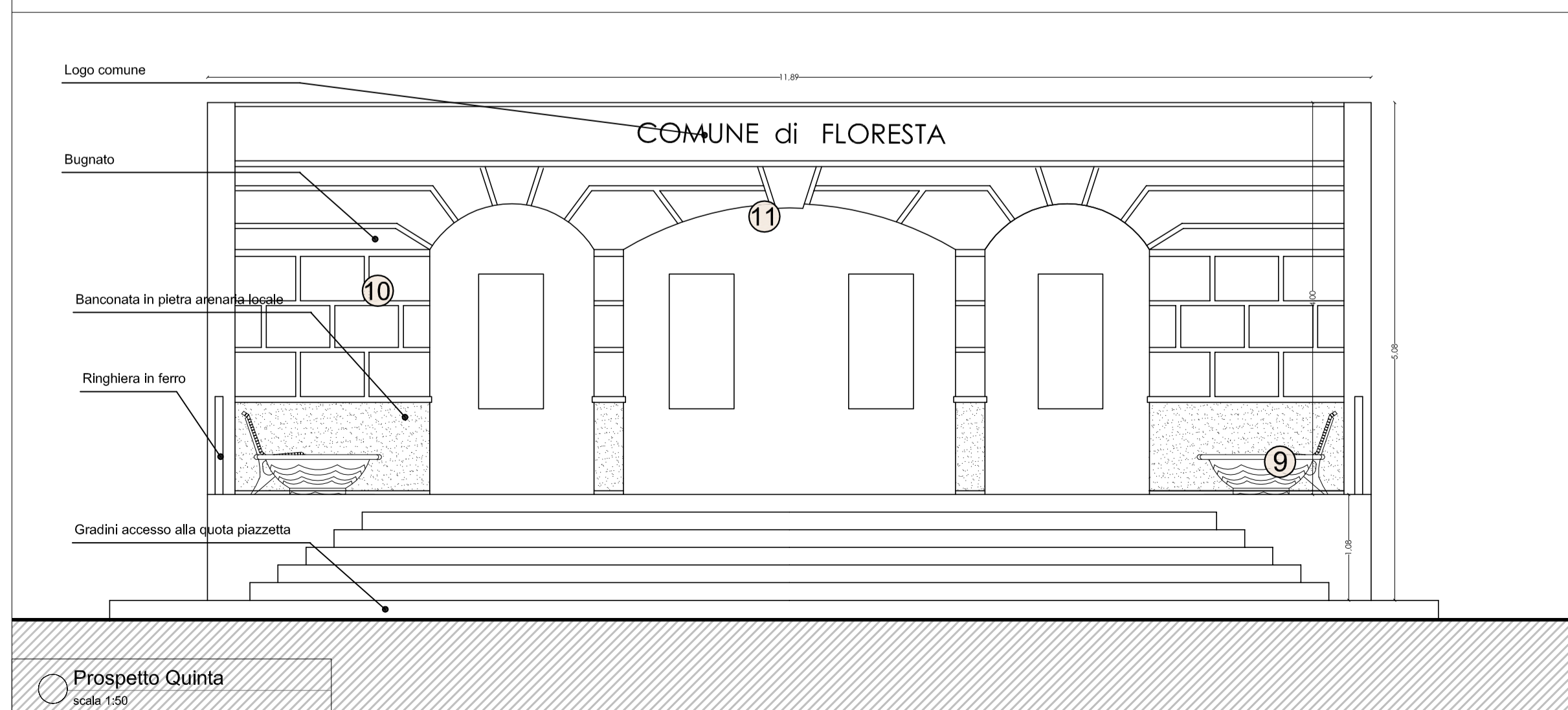

○ Prospetto Quinta
scala 1:50

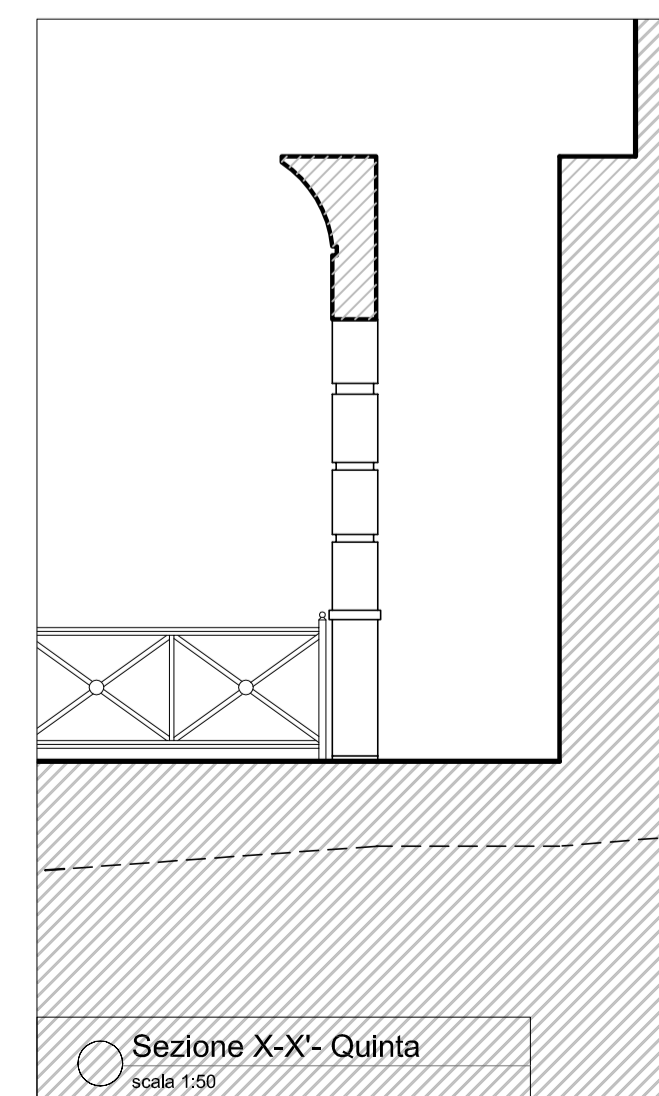

○ Sezione X-X' - Quinta
scala 1:50

COMUNE DI FLORESTA
Provincia di Messina

PROGETTO PER I LAVORI DI ARREDO URBANO DEL CENTRO ABITATO E ZONA ADIACENTE VIA VITTORIO EMANUELE

PROGETTO ESECUTIVO

(Redatto ai sensi del D.P.R. n.° 207 del 05 / 10 /2010 art. 33)

Oggetto del disegno : **Particolare Piazzetta adiacente e quinta piazza sopraelevata**

Elaborato di Stato di fatto

I Progettisti
Arch. Calogero Alongi
Geom. Giuseppe Fichera

Il R.U.P.
Geom. Francesco Spitaleri

Scala : 1:200

Elaborato architettonico
Tavola :

5

Data : Settembre 2011

Collaboratori:
francesco schiera architetto, geom.giovanni pace