

CASA ROSIELLO-PALMIERI

PROGETTO DI RISTRUTTURAZIONE E AMPLIAMENTO DI UN TRULLO SARACENO IN C.DA CIGERALI DEL COMUNE DI OSTUNI

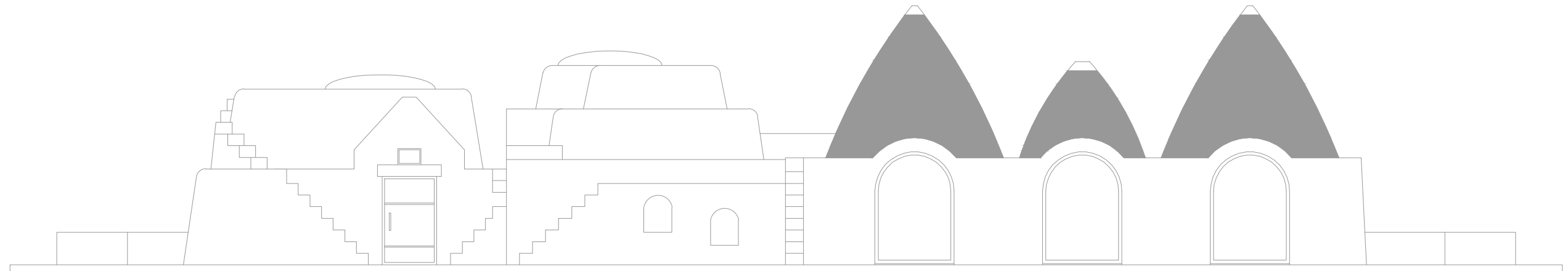

PROSPETTO PRINCIPALE FRONTALE

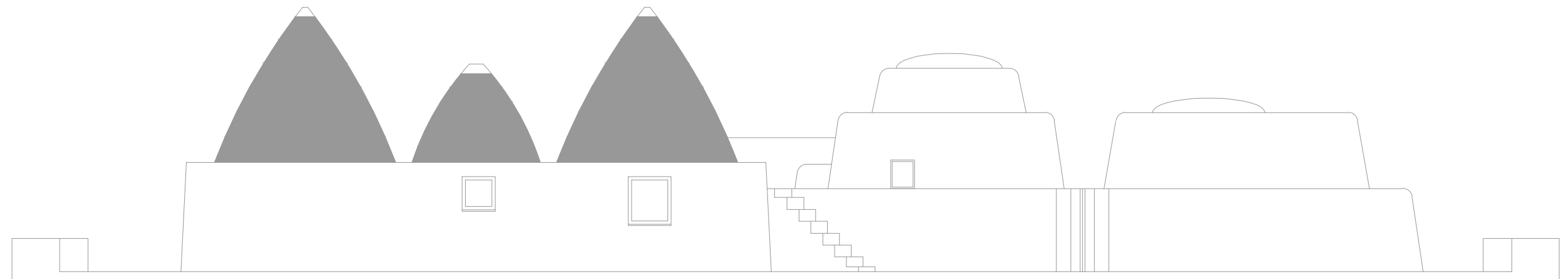

PROSPETTO POSTERIORE

STUDIO TECNICO ASSOCIATO POMES & POMES

ARCHITETTO ANGELO POMES

VIA PISANELLI 11 72017 OSTUNI (BR)