



TITOLO ABILITATIVO
SEGNALAZIONE CERTIFICATA DI INIZIO ATTIVITA'

INTERVENTO
RIFACIMENTO DEL RIVESTIMENTO DELLE FACCIATE ESTERNE IN EDIFICIO RESIDENZIALE ESISTENTE

UBICAZIONE
 Via Prato n°4

AMBITO URBANISTICO
 - PRG/ZONE RESID-RURALI DI RISTRUTTURAZIONE / ZONE DI RISPETTO ABITATO
 - PSC/AMBITI URBANI CONSOLIDATI DI VECCHIO IMPIANTO DA RIQUALIFICARE

TAVOLA: UNICA
 - PROSPETTI STATO DI LEGITTIMATO - STATO DI PROGETTO
 - ORTOFOTO

RIFERIMENTI CATASTALI
 FG 40 MAP 415

SPAZIO RISERVATO AI TIMBRI COMUNALI

PROGETTISTA

Arch. Katia Masini
 Ordine Architetti della Provincia di Modena n° 975

TIMBRO E FIRMA

RICHIEDENTI

Casolari Maurizio
 Campani Agnese

FIRMA

FIRMA

ORIENTAMENTO

TAVOLA N.

UNICA

FILE: SCIA_facciate_baiso_rev02.dwg DATA: 14/06/2012

E' vietata la riproduzione, anche parziale, di immagini, testi o contenuti senza autorizzazione



STATO LEGITTIMATO
 Prat.n°1832 del 10/04/2002
 Variante a Concessione Edilizia n°1585 del 29/12/1998

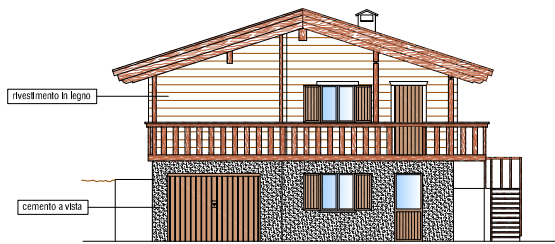

PROSPETTO SUD-EST

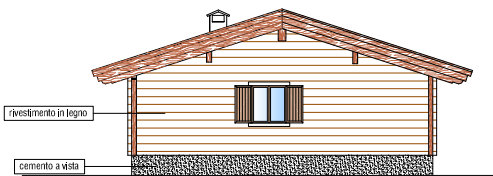

PROSPETTO NORD-OVEST

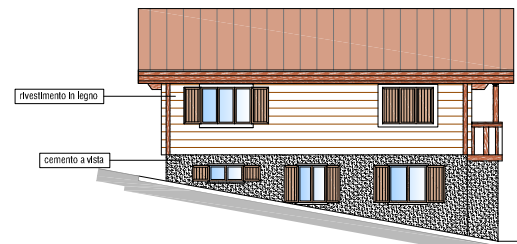

PROSPETTO SUD-OVEST

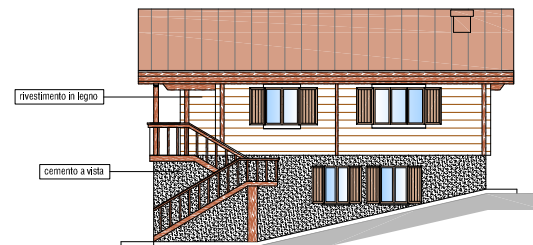

PROSPETTO NORD-EST

STATO DI PROGETTO

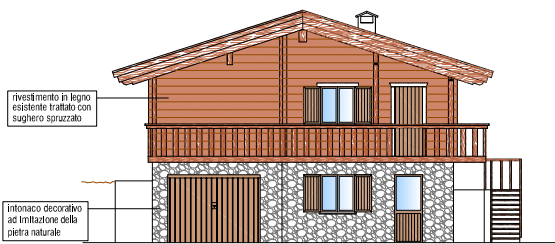

PROSPETTO SUD-EST

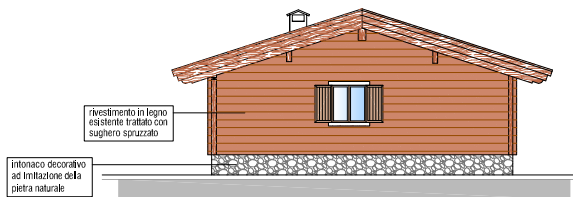

PROSPETTO NORD-OVEST

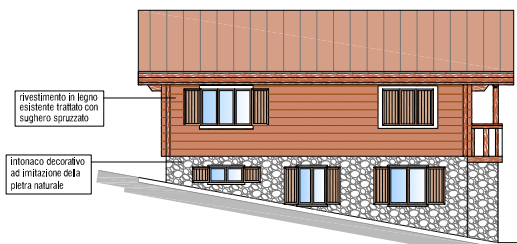

PROSPETTO SUD-OVEST

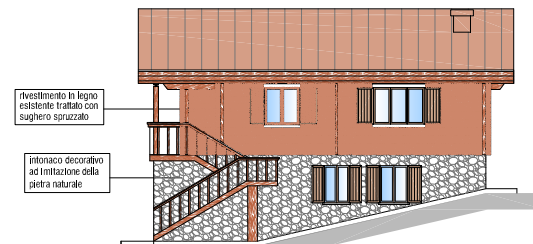

PROSPETTO NORD-EST