

PC 14 PROGETTO
Prospetto su via del Gualdo e prospetto Est
Scala 1:100

Archivio Torino, MARZO 2016

REGIONE PIEMONTE
COMUNE di CHIERI
Area programmazione e sviluppo del territorio

Nuova RSA, Centro Diurno e Appartamenti Protetti
Area Ex Consorzio Agrario



la Proprietà
Casa di riposo Orfanelle
10023 Chieri - Via Tana, 5
Il Presidente
Geom. Giuseppe Manolino

Il Progettista
Studio Vitali & Solmona S.r.l.
10123 Torino - Via Giolitti, 24
Ing. Marco Vitali
Arch. Francesco Bosco

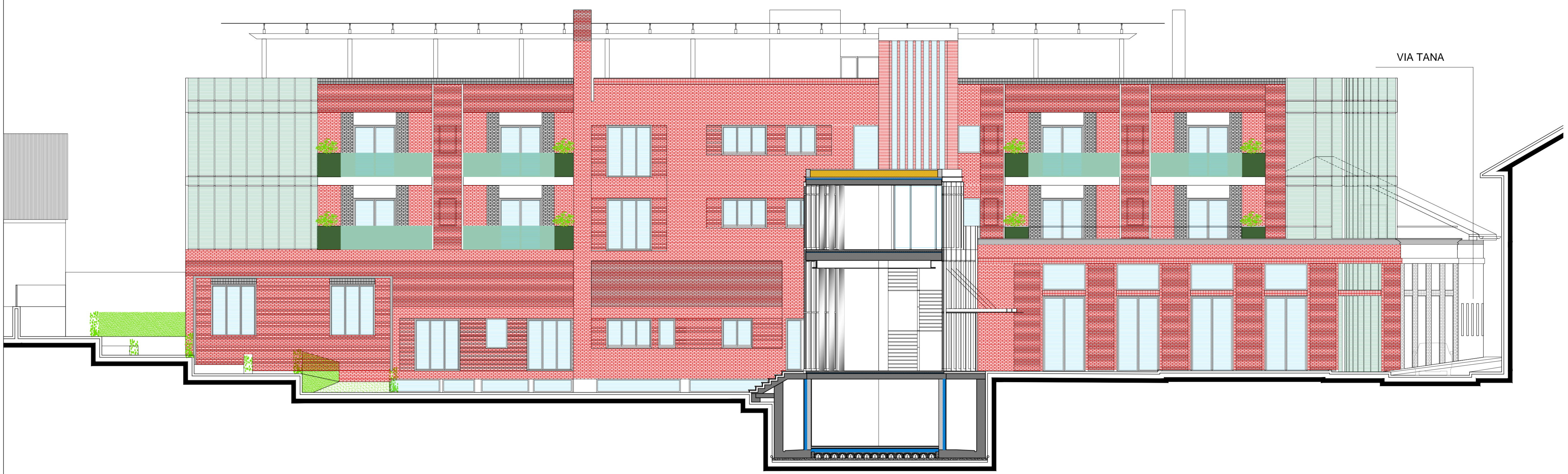

PROSPETTO EST



PROSPETTO SU VIA DEL GUALDO