

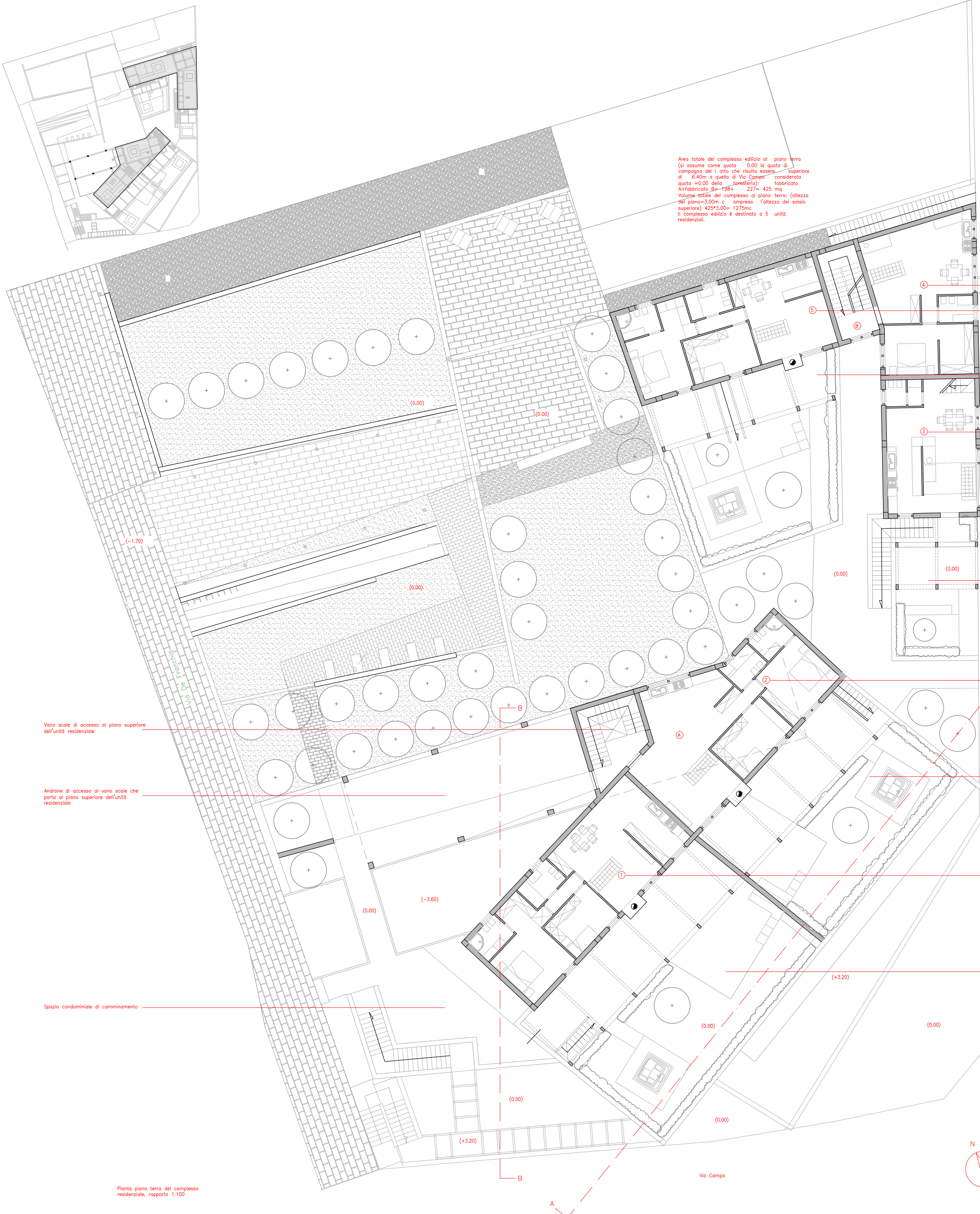

Area totale del complesso edilizio al piano terra  
 (si assume come quota 0,00 la quota di campagna del lotto che risulta essere superiore di 6,40m a quella di Via Campo considerata quota =0,00 della foresteria):  
 A+fabbricato B=198+227= 425 mq  
 Volume totale del complesso al piano terra: (altezza del piano=3,00m c. ompreso l'altezza del solaio superiore) 425\*3,00= 1275mc  
 Il complesso edilizio è destinato a 5 unità residenziali.



Unità residenziale n° 4, superficie complessiva al netto dei muri di tombagnamento: 60 mq

Unità residenziale n° 5, superficie complessiva al netto dei muri di tombagnamento: 74 mq

Giardino pensile di pertinenza dell'unità residenziale n°5, superficie complessiva: 118 mq

Zona giorno della unità residenziale n°3 di tipo duplex. Superficie della zona giorno al netto dei muri di tombagnamento:50 mq

Giardino pensile di pertinenza dell'unità residenziale n°3, superficie complessiva: 42 mq

Unità residenziale n°2, superficie al netto dei muri di tombagnamento: 90 mq

Giardino pensile di pertinenza dell'unità residenziale n°2, superficie complessiva: 136 mq

Unità residenziale n°1, superficie complessiva al netto dei muri di tombagnamento: 85 mq

Giardino pensile di pertinenza dell'unità residenziale n°1, superficie complessiva: 180 mq

Vano scale di accesso al piano superiore dell'unità residenziale

Androne di accesso al vano scale che porta al piano superiore dell'unità residenziale

Spazio condominiale di camminamento

Via Risorgimento

Via Campo

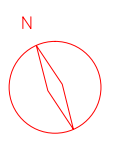

Pianta piano terra del complesso residenziale, rapporto 1:100