

Parco Regionali in Sicilia  
L.R. 6 maggio 1981, n. 98 e 9 agosto 1988, n. 14  
"Norme per l'istituzione nella Regione siciliana di parchi e riserve naturali"

1. Parco Regionale dell'Enna.....(1987) Superficie a terra 58,095 ha
  2. Parco Regionale delle Madonie.....(1989) Superficie a terra 39,941 ha
  3. Parco Regionale dei Nebrodi.....(1993) Superficie a terra 85,587 ha
  4. Parco Fluviale dell'Alcantara.....(2001) Superficie a terra 19,270 ha
  5. **Parco Regionale dei Monti Sicani.....(2012)\* Superficie a terra 43,687 ha**
- \* Supplemento ordinario alla Gazzetta Ufficiale della Regione Siciliana n. 40 del 21/09/2012 Decreto assessoriale 25 luglio 2012 di ISTITUZIONE DEL PARCO NATURALE DENOMINATO "PARCO DEI MONTI SICANI"

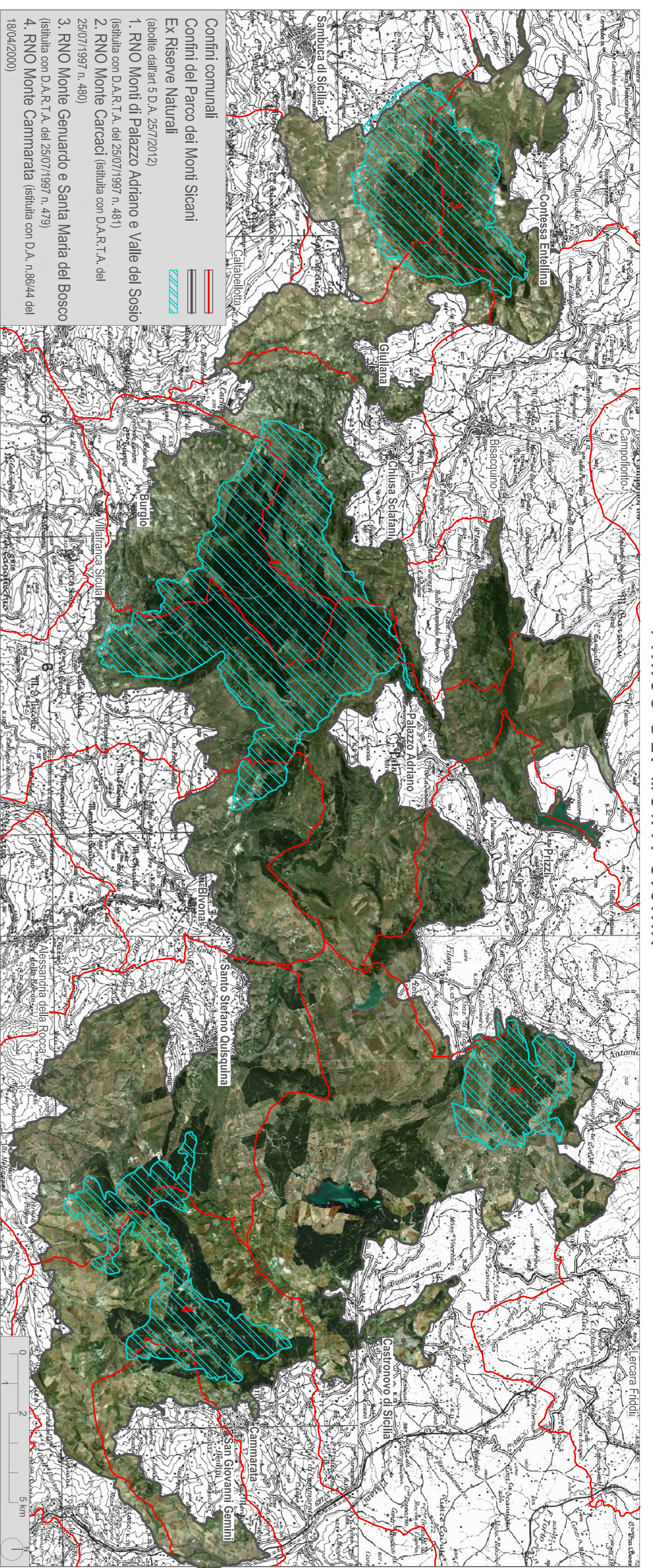

Confini comunali  
Confini del Parco dei Monti Sicani  
Ex Riserve Naturali  
(fabbricati dall'art. 5 D.A. 25/7/2012)

1. RNO Monti di Palazzo Adriano e Valle del Sosio (istituito con D.A.R. T.A. del 25/07/1997 n. 481)
2. RNO Monte Carcaici (istituito con D.A.R.T.A. del 25/07/1997 n. 480)
3. RNO Monte Genarundo e Santa Maria del Bosco (istituito con D.A.R.T.A. del 25/07/1997 n. 479)
4. RNO Monte Cammarata (istituito con D.A. n.8644 del 18/04/2000)

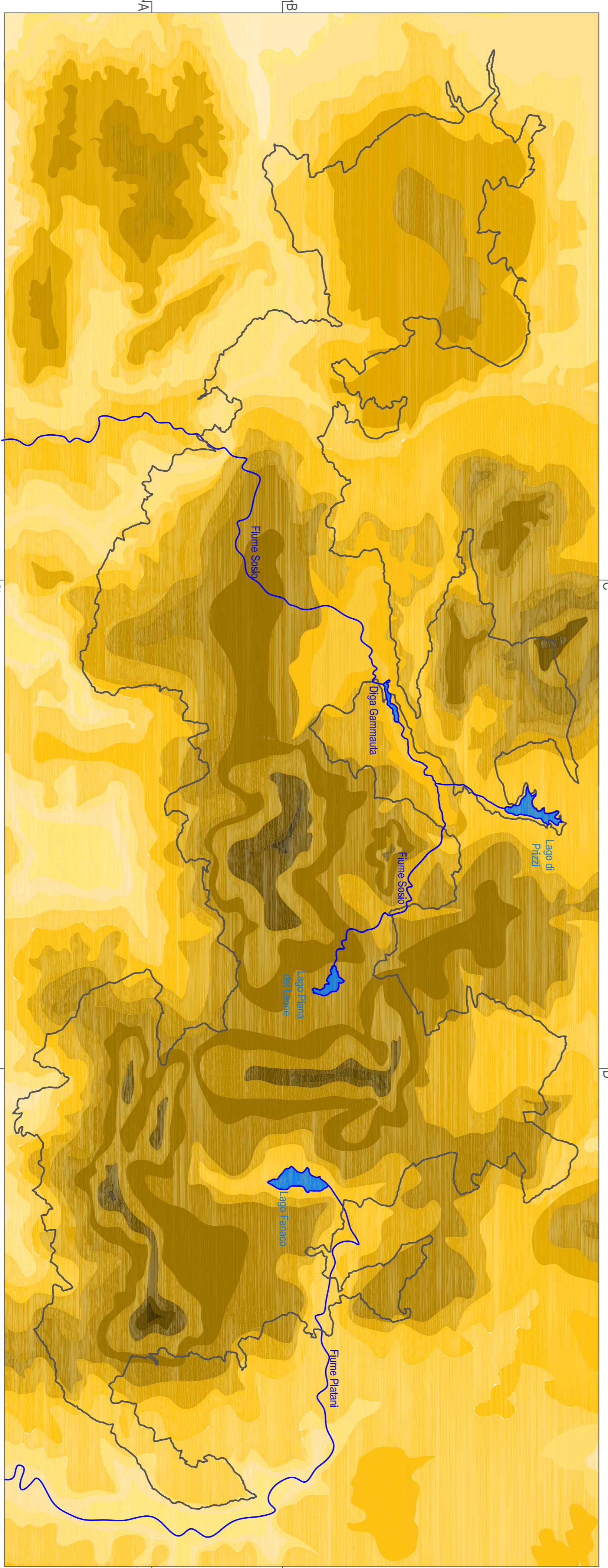
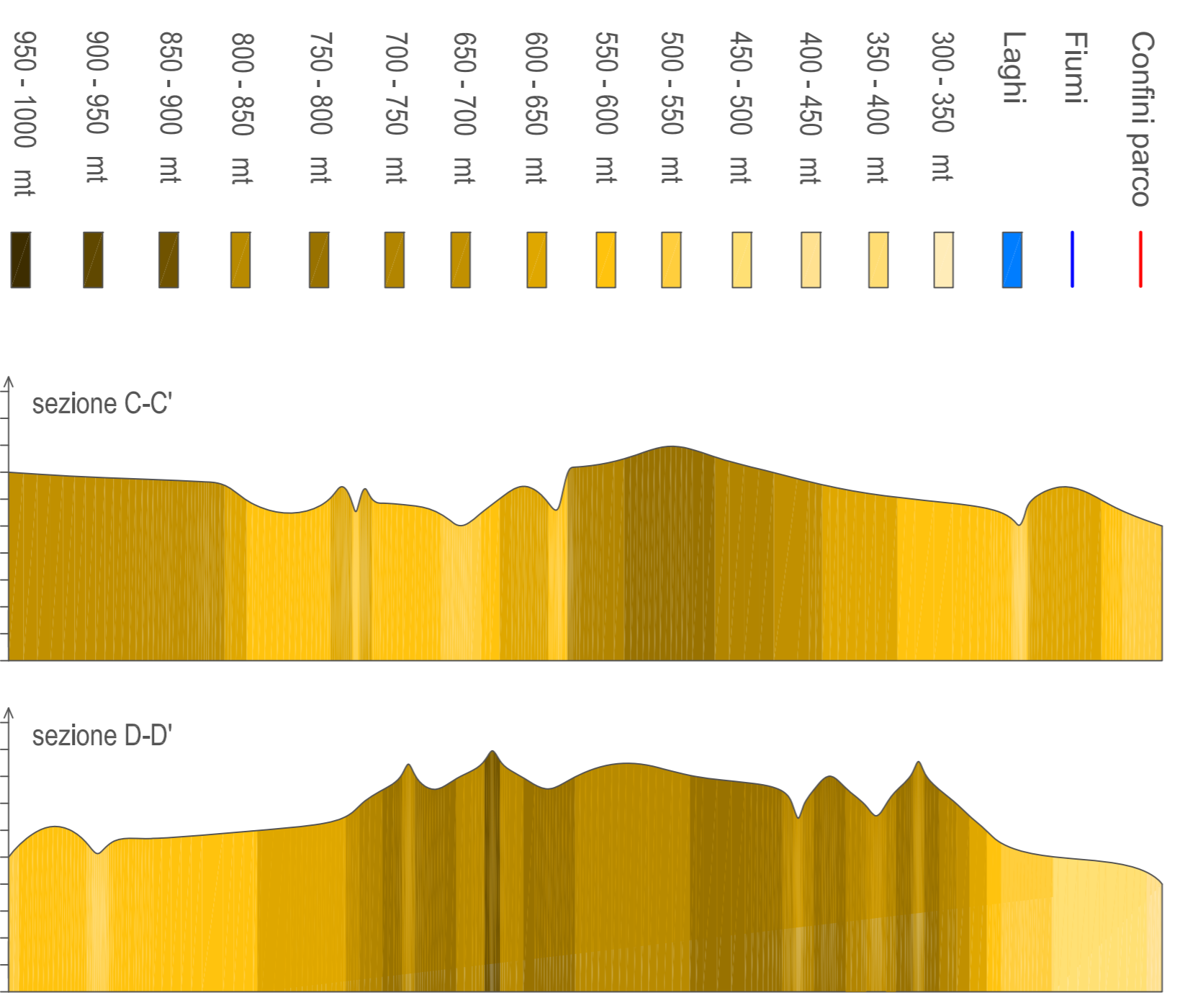

Situato nella zona centro-occidentale della Sicilia, il "Parco dei monti Sicani", quinta area naturale protetta dell'isola, è tra le province di Agrigento e Palermo.  
Il territorio del parco comprende dodici comuni.  
Le quattro riserve naturali preesistenti: Riserva Naturale Orientata "Monti di Palazzo Adriano e Valle del Sosio", Riserva Naturale Orientata "Monte Carcaici", Riserva Naturale Orientata "Monte Genarundo e Santa Maria del Bosco" e Riserva Naturale Orientata "Monte Cammarata", Contestualmente all'istituzione del Parco, esse sono state soppresse.  
Il parco sarà gestito dall'Ente Parco dei Monti Sicani, ente pubblico sottoposto a controllo e vigilanza della Regione siciliana.  
Sedi ufficiali dell'Ente Parco Bivona e Palazzo Adriano (ancora da definire).  
Il parco presenta una notevole complessità di ambienti e microclimi, da cui scaturisce una grande "ricchezza floristica e di situazioni forestali" (è stata rilevata la presenza di oltre 700 specie vegetali di cui una quarantina endemiche).  
FONTE: A. Cammarata, M. Furla, Sicani, Il perché del parco, www.parcodesicani.it/parcodesicani/voletzi/sicani-4-perche-del-parco.html, 16/06/2010, (ultima visualizzazione 4/06/2014).

