

CLIENTE
JORGE SERRADAS

PROJECTO
REABILITAÇÃO DE HABITAÇÃO PLURIFAMILIAR
LOCALIZAÇÃO
TRAVESSA DO TERREIRINHO, Nº 22, LISBOA

LEGENDA



- 01 ENTRADA PRINCIPAL
- 02 ESCADARIA EM CARACOL
- 03 ÁREA DE REFEIÇÕES
- 04 ÁREA DE DORMIR
- 05 INSTALAÇÕES SANITÁRIAS
- 06 PATAMAR DO PISO
- 07 VARANDA EXTERIOR
- 08 CLARABÓIA
- 09 TELHA CERÂMICA

técnico responsável
Arq^{ta} Sara Afonso

Co-autoria

ESPECIALIDADE
Arquitetura

FASE
Licenciamento

DESENHO

PLANTAS - PROPOSTA

ESCALA
1 : 50

Nº DO DESENHO
L-06-A

DATA
06 - 2014

SUBSTITUI

FASE
NÚMERO REVISÃO

APROVOU

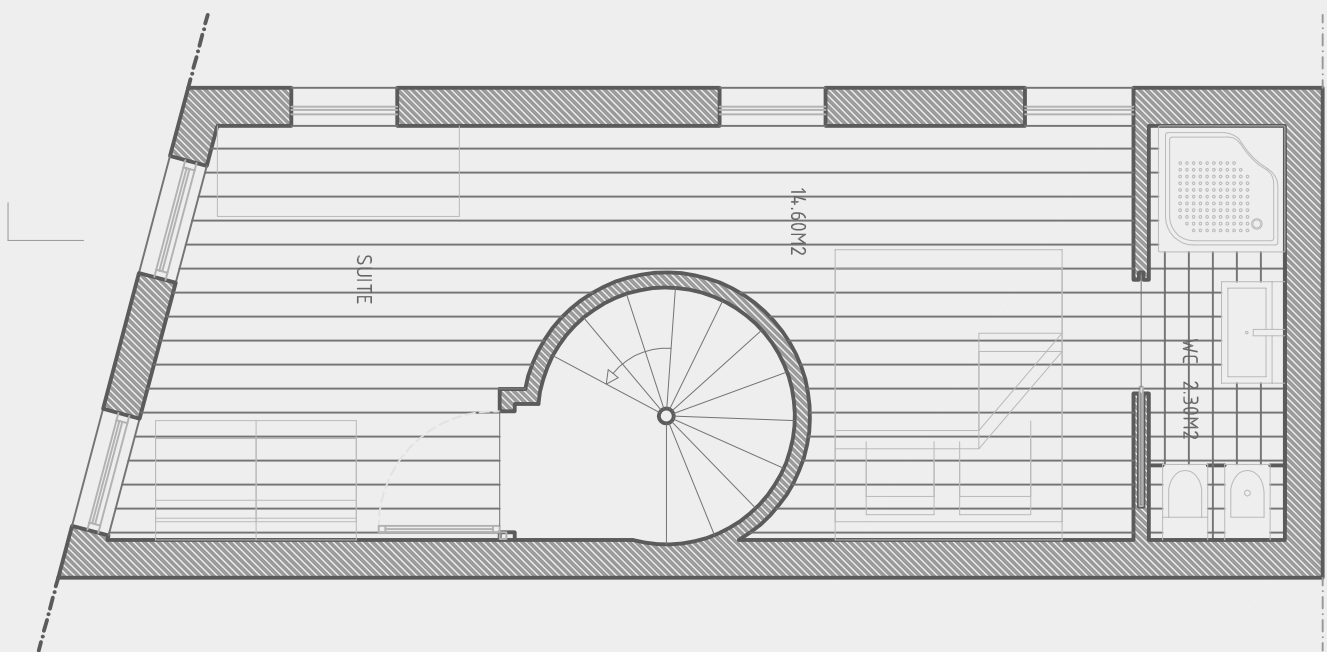

3º Piso

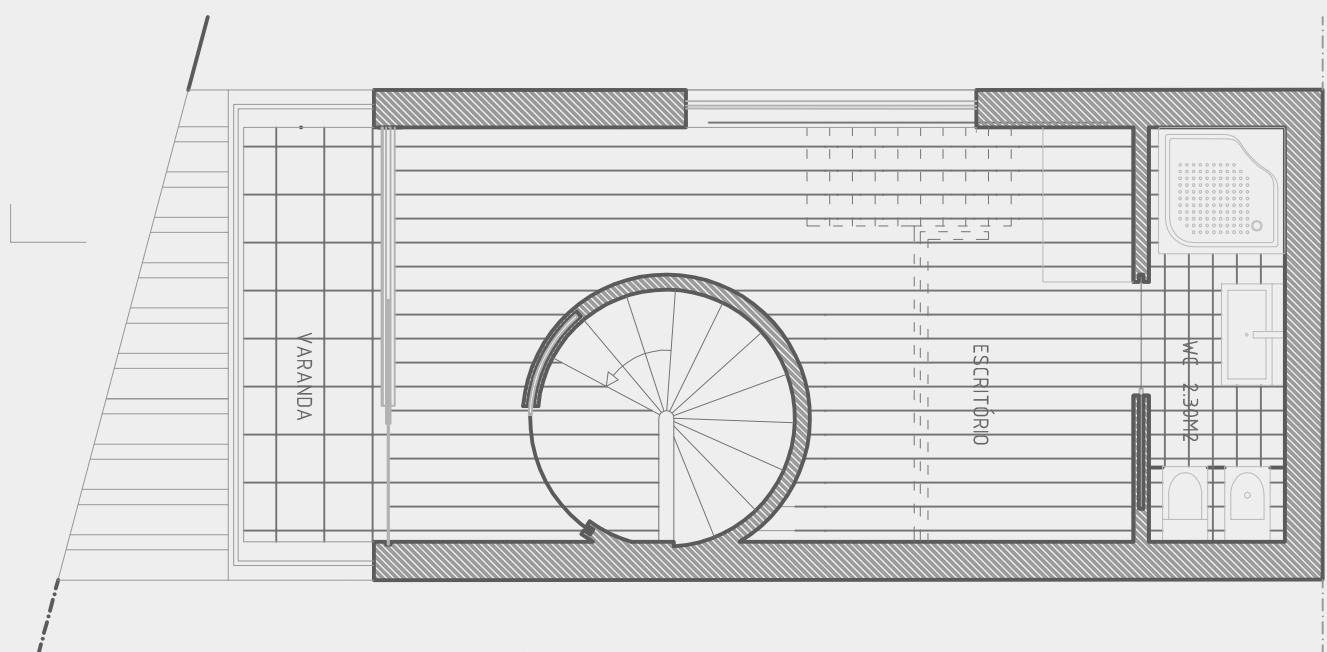

4º Piso

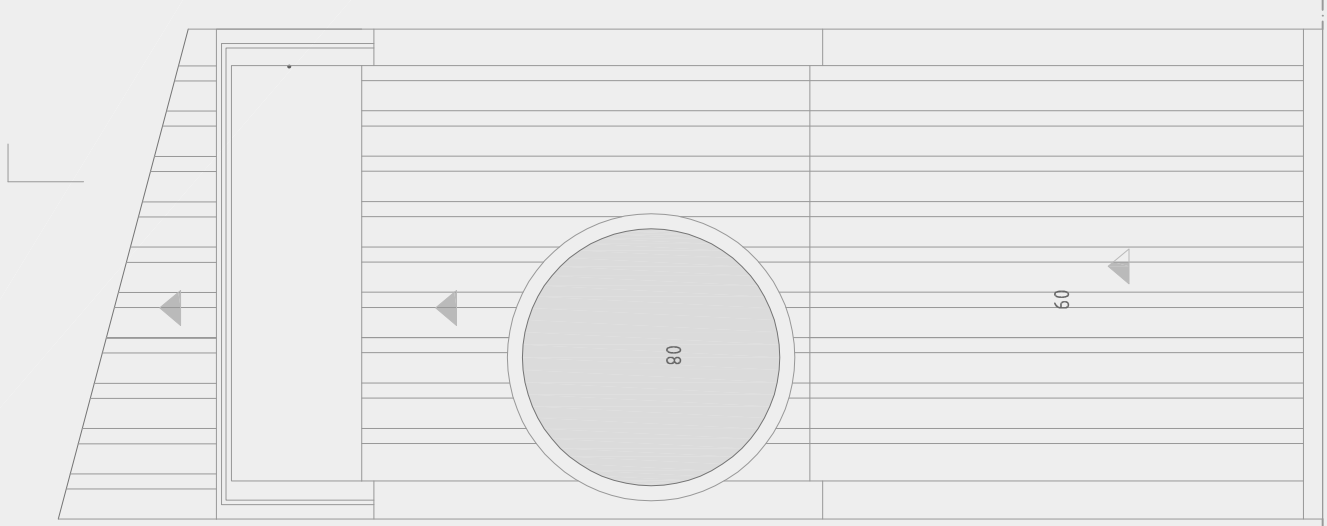

Cobertura

OBSERVAÇÕES

Este desenho é propriedade do autor e não pode ser reproduzido, divulgado, copiado ou utilizado no todo ou em parte, sem autorização expressa. Reservados todos os direitos pela legislação em vigor. DEC-LEI 63/85 (14 Março)