CLIENTE	Spett.le FARMACIA TELESFORO Dott.SSA GIOVANNA TELESFORO
INDIRIZZO	
LOCALITA'	FOGGIA [FG] 71100 CORSO GIANNONE n° 23
TIP./COMM.	FARMACIA
OGGETTO	PIANTA
SCALA	1:20
DATA	03/10/2014
MOD.	14/10/2014
PROG.	GRAZIANO DONATO
COD.	EK1920

EKOFARMA S.r.l.

Il presente progetto è una creazione esclusiva della EKOFARMA s.p.a.r.l. e non può essere riprodotto o copiato. Gli ideatori sono a disposizione per ogni ulteriore chiarimento.

EKOFARMA s.r.l.

c/COP chiaro (FG) - Ex Insuggeri - P. NATTODUCATO n. 1 Tel. 0881 - 7.....
Cap Soc. € 10.000,00 i.v.
Cod.Sez. EFTMEB10
Iscr. Reg. Tri. Udine n. 41.12

ATTENZIONE: GLI ELEMENTI DISEGNATI IN VERDE NON SONO DI NOSTRA FORNITURA

PROGETTO ESECUTIVO DA
RESTURBI UFF. TECNICO

Sustrio E firma
PER ACCETTAZIONE

LUOGO E DATA

N.B. LA CONSEGNA DEGLI ARREDI
VERRA EFFETTUATA A 30 GIORNI LAVORATIVI.
DALLA FIRMA DI ACCETTAZIONE

FIRMA PROFESSIONISTA

UFFICIO TECNICO EKOFARMA
DOCUMENTO DI ACCETTAZIONE PROGETTO ESECUTIVO

io sottoscritto Dr.

DICHIARO
1- Di aver ricevuto copia del progetto esecutivo in data
2- Di avere n° copiatra personaliz.
3- Che lo stesso progetto mi è stato ottenitoramente illustrato da funzionario della EKOFARMA s.r.l.
4- Di aver esaminato il progetto accuratamente in tutte le sue parti e di averne scelto materiali, colori nonchè soluzioni ottenitoramente ottenuto e quindi funzionali.

PERTANTO
Di disporre finito alla produzione degli arredi commissionati ad EKOFARMA s.r.l.
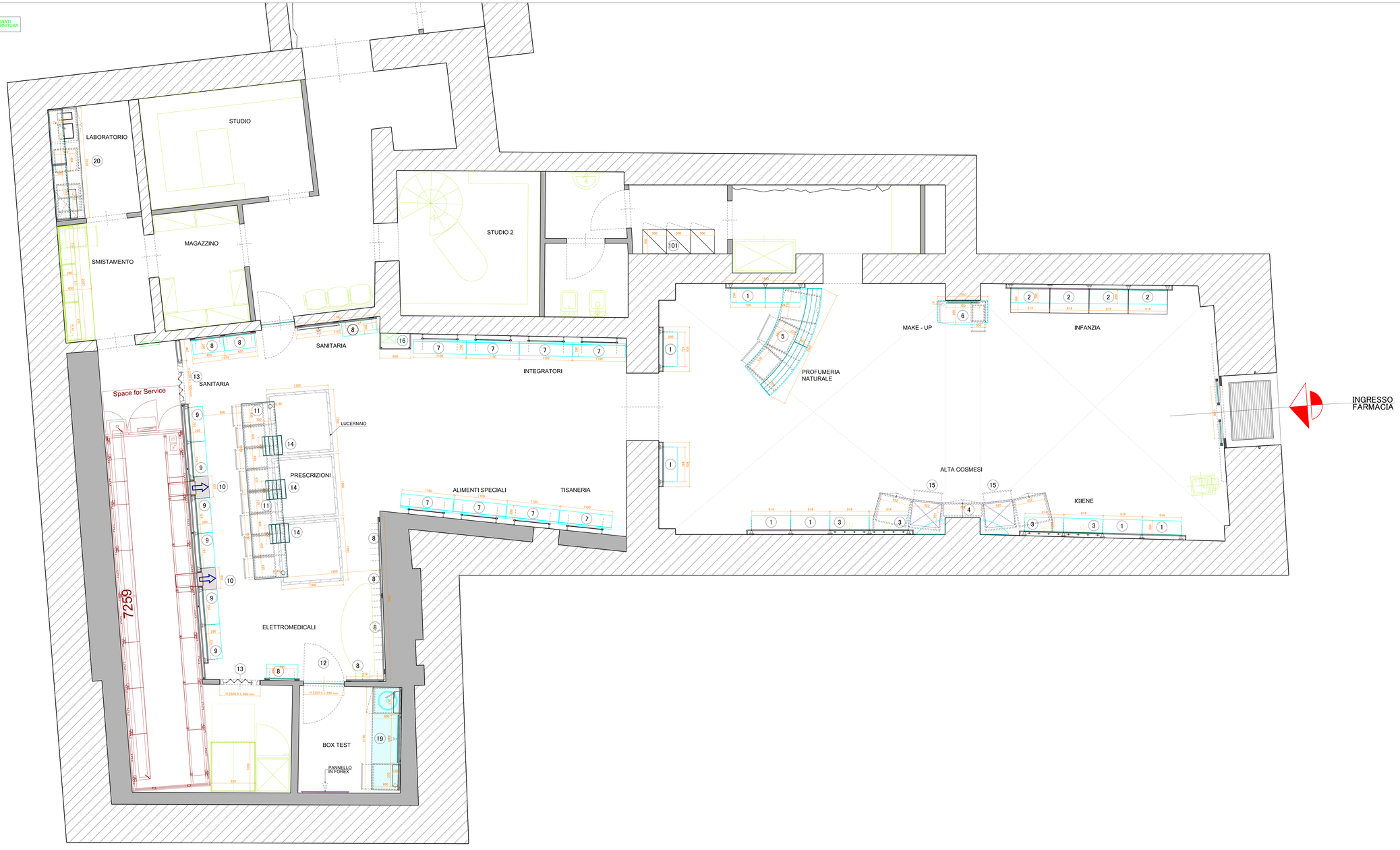
Committente Dr.