

# PLANTA BAIXA

## 06 ÁREA RESIDENCIAL + LAZER DIVERSOS

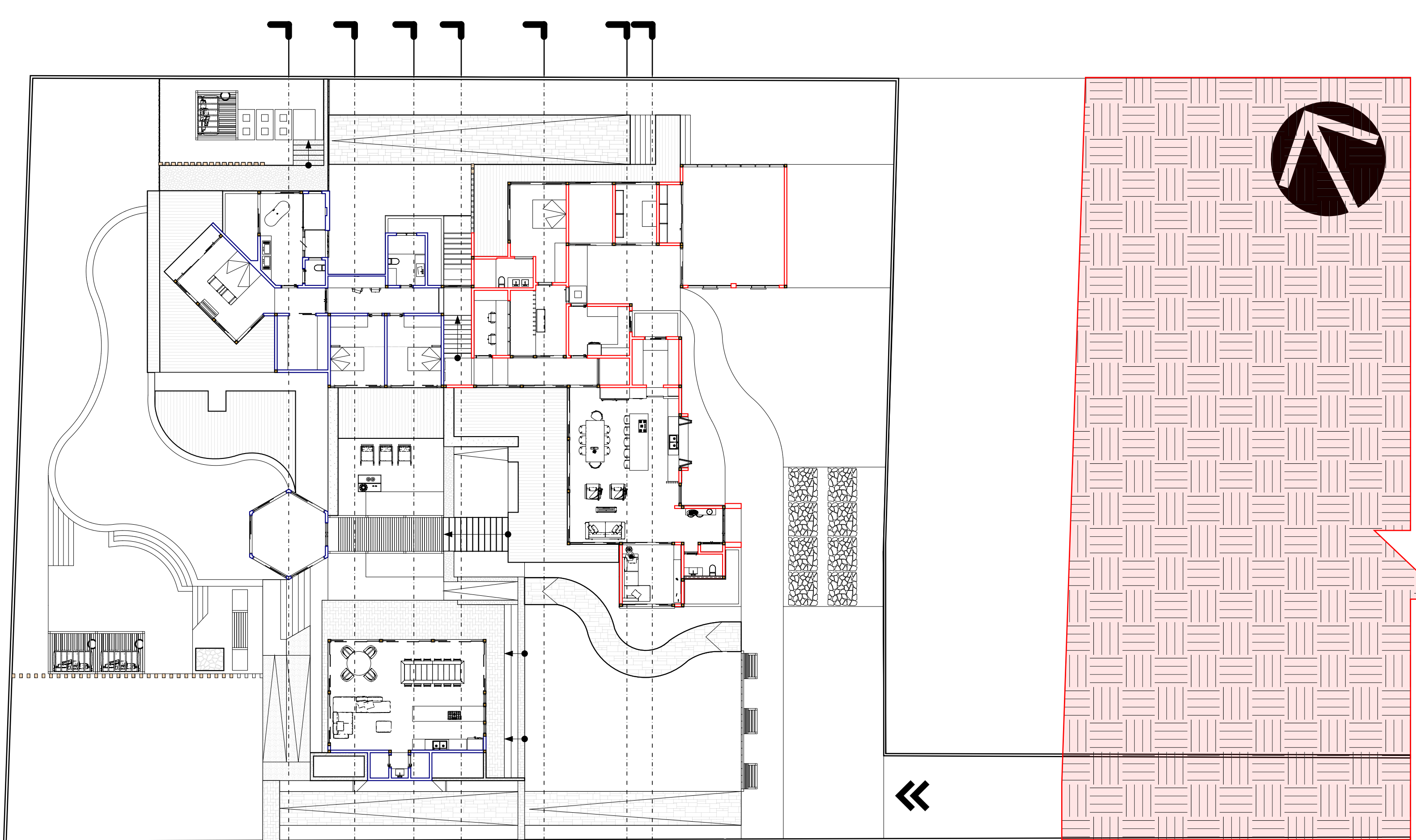
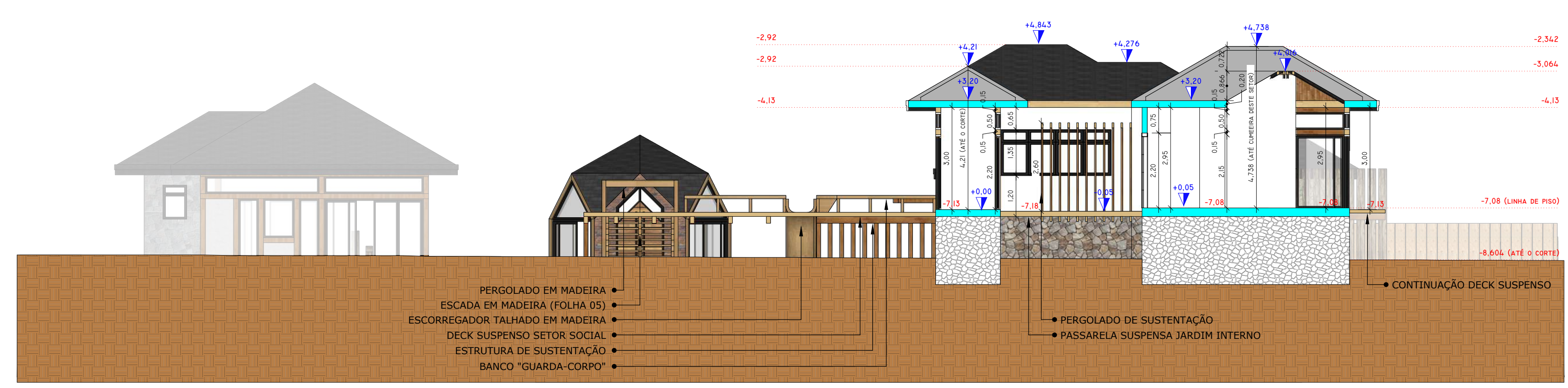
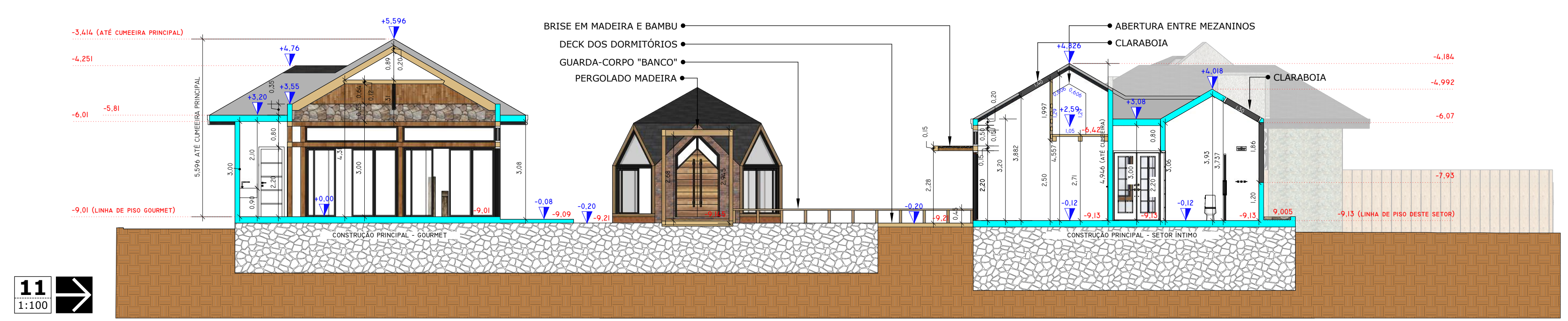
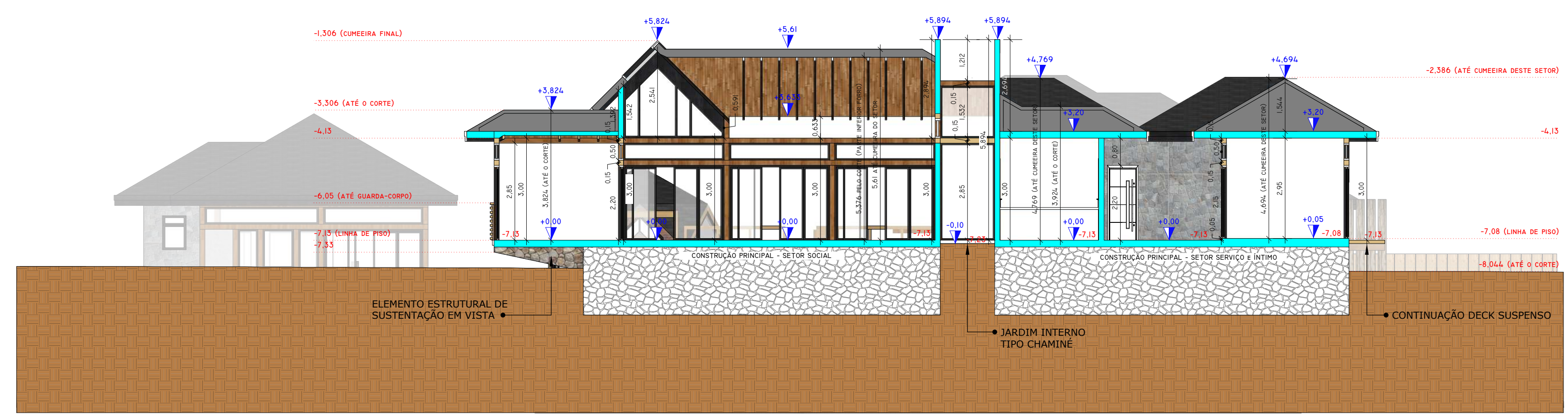
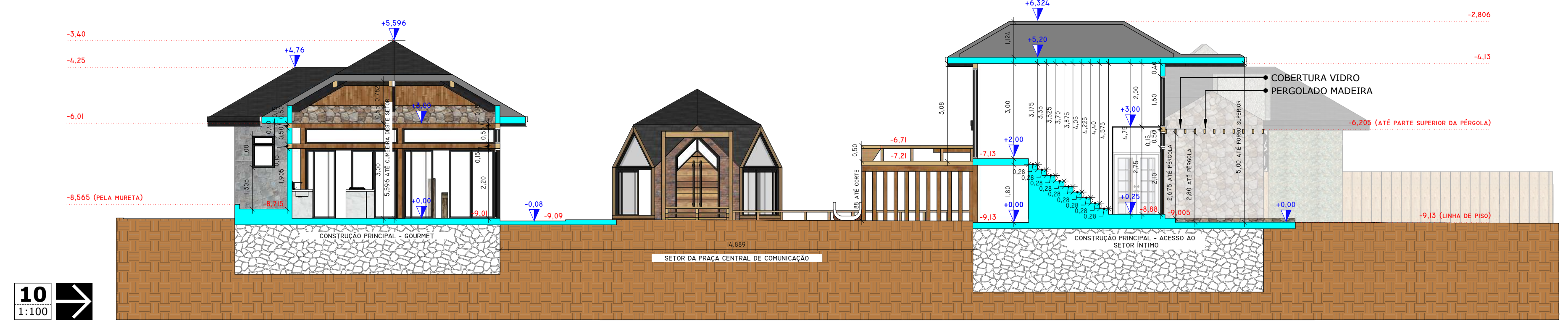
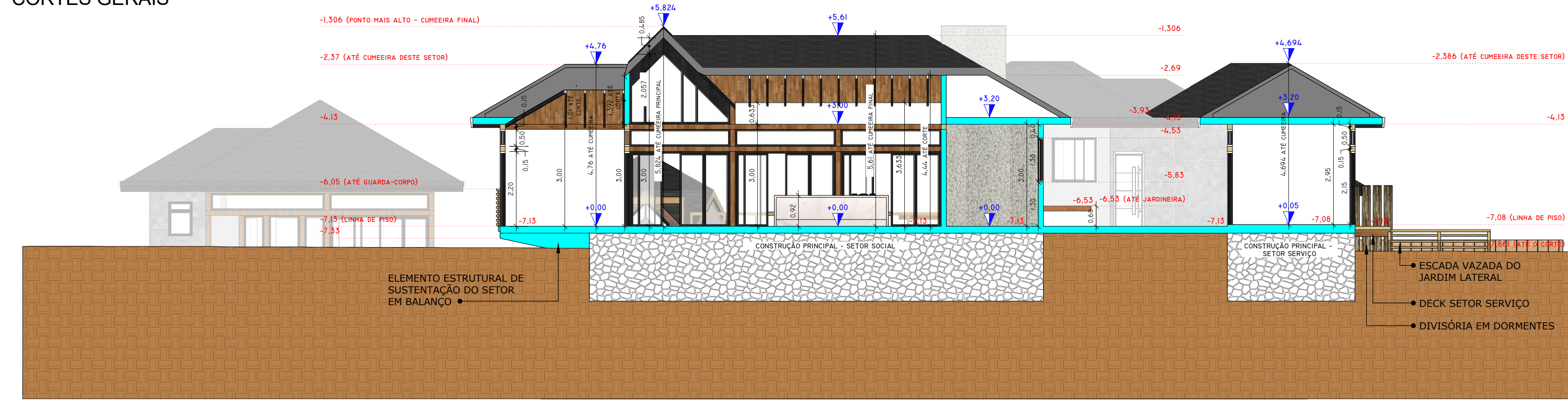

AS COTAS DE NÍVEIS GERAIS DO PROJETO, EM VERMELHO, ESTÃO RELACIONADAS AOS NÍVEIS JÁ DEVIDAMENTE APRESENTADAS NA FOLHA 02, CUJA ORDEM NUMÉRICA SEGUIE O EXPOSTO NO QUADRO DE LEGENDA. COMO TRATA-SE DE TERRENO EM DECLIVE AO INGRESSO À PROPRIEDADE EM RELAÇÃO AO NÍVEL DA RUA, CONSIDEROU-SE AS COTAS NEGATIVAS.

JÁ AS COTAS TRADICIONAIS DE NÍVEIS, APRESENTADAS AQUI PELA COR AZUL NO ELEMENTO GRÁFICO PADRÃO, É AUXILIAR, E SERVIRÁ PARA MELHOR ENTENDIMENTO E FACILIDADE PROJÉTUAL PARA A IMPLEMENTAÇÃO DOS NÍVEIS EM RELAÇÃO ÀS CONSTRUÇÕES PRINCIPAIS OU MAIS IMPORTANTES. NESTE CASO, TOMOU-SE UM REFERENCIAL COMO SENDO O PONTO ZERO OU INICIAL E, A PARTIR DESTA, AS ANOTAÇÕES DOS NÍVEIS DE ELEVAÇÕES QUE JULGAMOS MAIS IMPORTANTES NESTE PROJETO.

SALIENTAMOS QUE TODAS AS COTAS APRESENTADAS SEGUIRAM O EXPOSTO NO PROJETO PLANIALTIMÉTRICO, DEVIDAMENTE DOCUMENTADO POR PROFISSIONAL COMPETENTE E ANEXADO A ESTE PROCESSO. O RESPONSÁVEL PELO PROJETO DE ARQUITETURA NÃO SE RESPONSABILIZA POR QUAISQUER PONTOS ERRÔNEOS NESTE LEVANTAMENTO TOPOGRÁFICO.

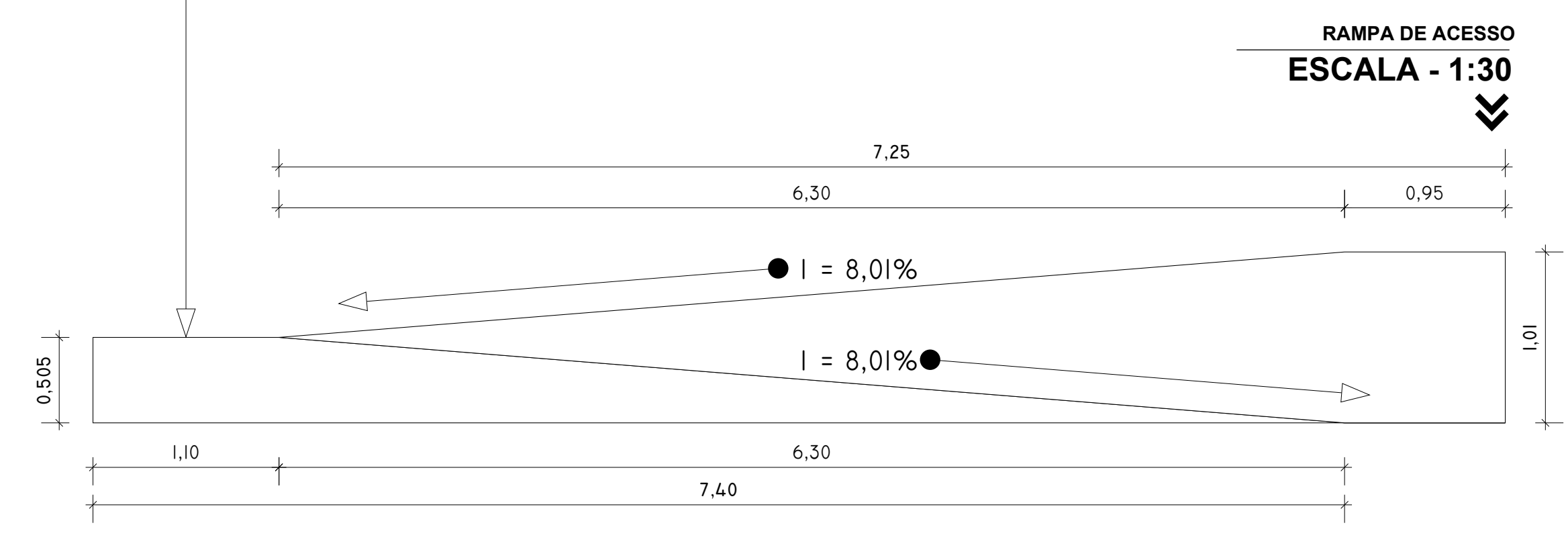
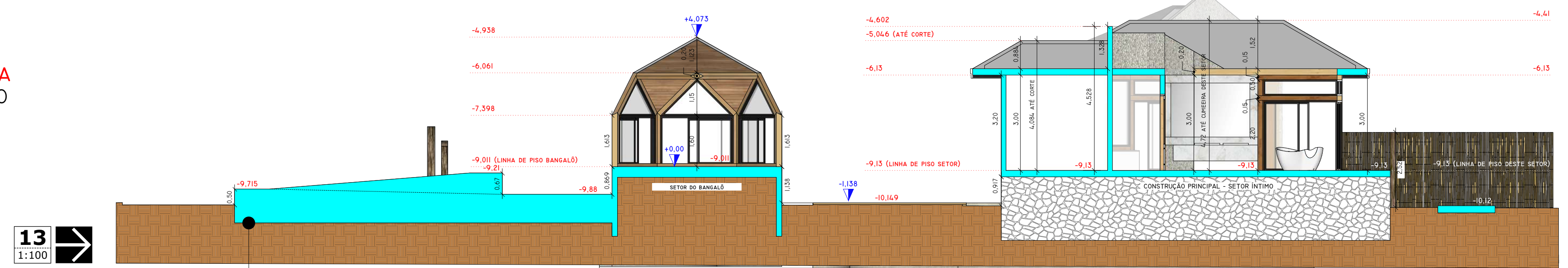

O ACESSO DO GOURMET PARA A PISCINA SE DÁ, ALÉM DA ESCADA TRADICIONAL, TAMBÉM POR UMA RAMPA DE ACESSO EM DOIS LANCES. SEGUNDO A NORMA NBR 9050 REVISADA, A MESMA DEVERÁ CONTA, INDEPENDENTE DA EXTENSÃO, COM UMA INCLINAÇÃO MÁXIMA DE 8,33% PARA A UTILIZAÇÃO DE CADEIRANTES, CUJO CÁLCULO SE DÁ PELA FÓRMULA  $i = (h \times 100) / c$ , SENDO "i" = INCLINAÇÃO, "h" = ALTURA E "c" = COMPRIMENTO. PARA O NOSSO PROJETO, A FIM DE ATENDER A INCLINAÇÃO MÁXIMA, DIVIDIMOS A ALTURA A SER VENCIDA EM DOIS LANCES DE 0,505 M COM UMA EXTENSÃO DE 6,30 M POR LANCE.

TODOS OS DEGRAUS DE LIGAÇÃO INTERNA DA CASA DAS ESCADAS ATENDEM RIGOROSAMENTE O EXPOSTO PELA NORMA ABNT NBR 9050, QUE APONTA, PARA O CASO DE RESIDÊNCIAS, DE ALTURAS ENTRE 16 A UM MÁXIMO DE 18 CM, SENDO QUE TODOS OS PADRÕES INTERNOS ESTÃO COM 17,5 CM E PISADAS COM 28 CM.

PLANTA - GUIA  
ESCALA - 1:200

<b>PROJETO DETALHADO DE ARQUITETURA</b>		<b>FOLHA 06</b>
ASSUNTO: <b>Construção de Residência Térrea em Desnível</b>		ESCALAS: INDICADAS
LOCAL: Rua Lauro Augusto de Almeida - Chácaras Cataguá - Taubaté / SP		PROPRIETÁRIO: BC: XXXXXXXXXXXXX
RESERVADO MUNICIPALIDADE		
AUTOR DO PROJETO Claudinei de Oliveira Santos / CAU: A - 252779-0 / IM: 89.388 TELEFONE: (12) 9 9191-8448, design4up@gmail.com / RRT: /		