

piano piano terra

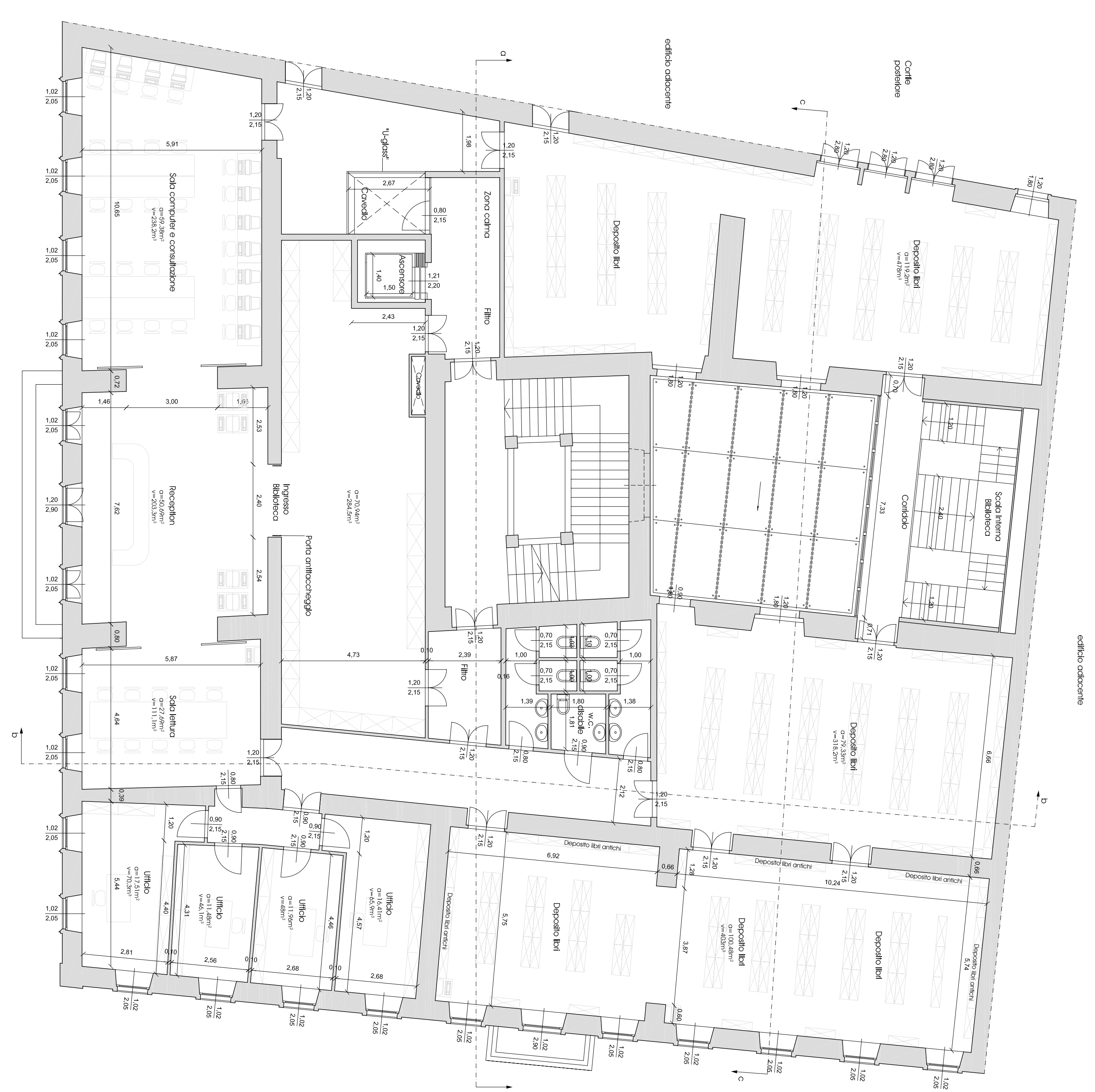

piano primo piano



piano secondo piano

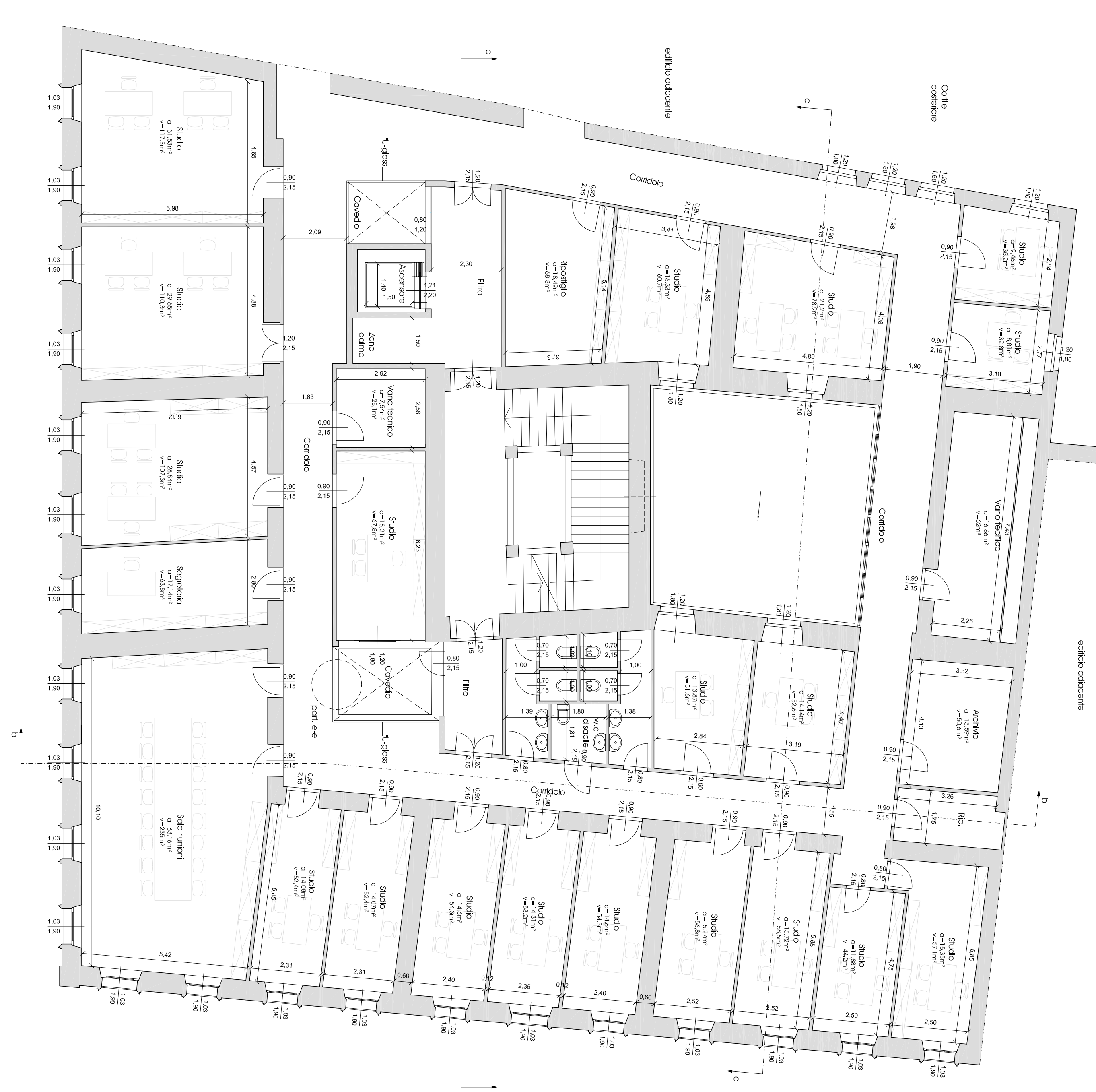

piano terzo piano

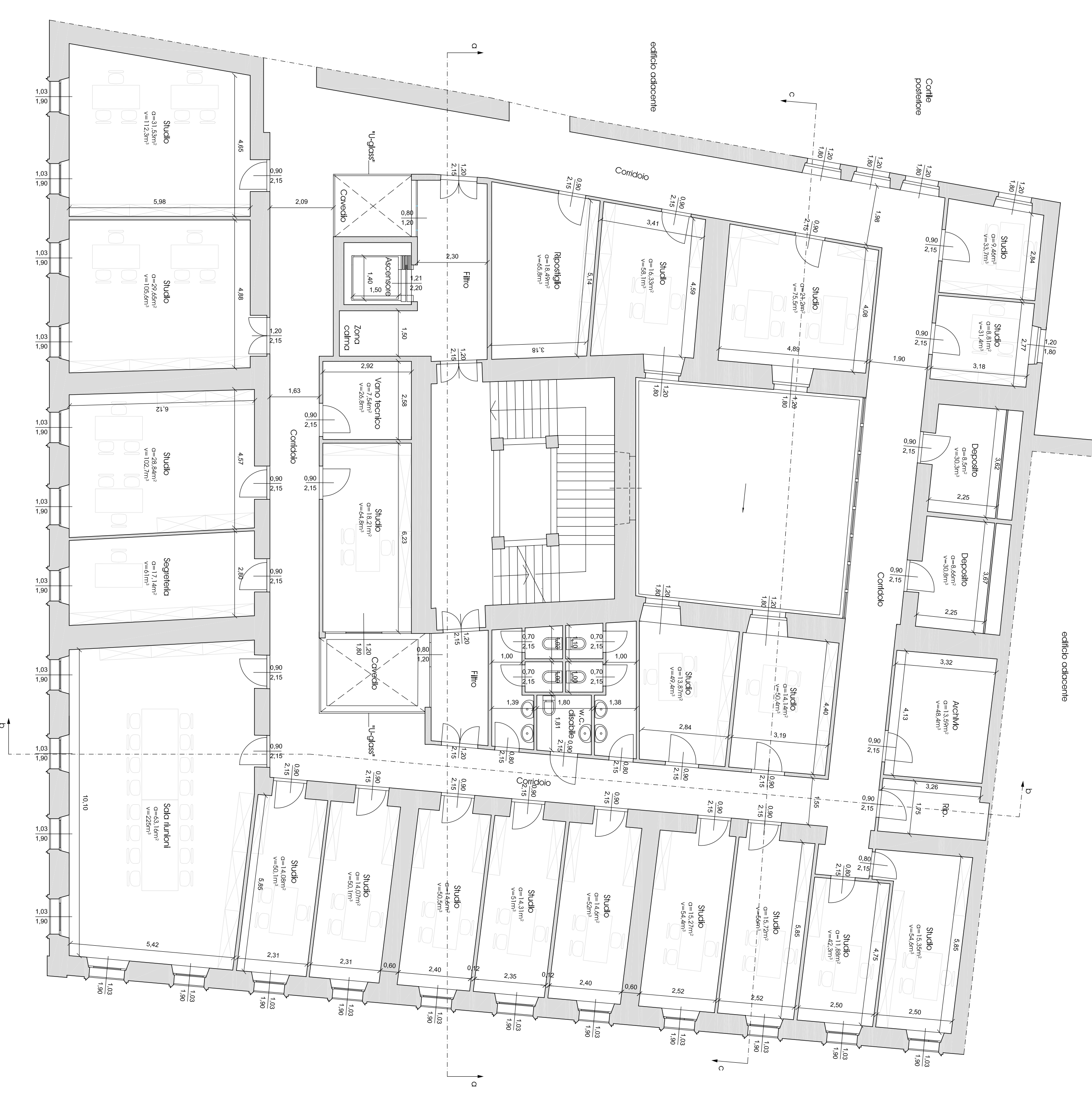

piano piano sottile

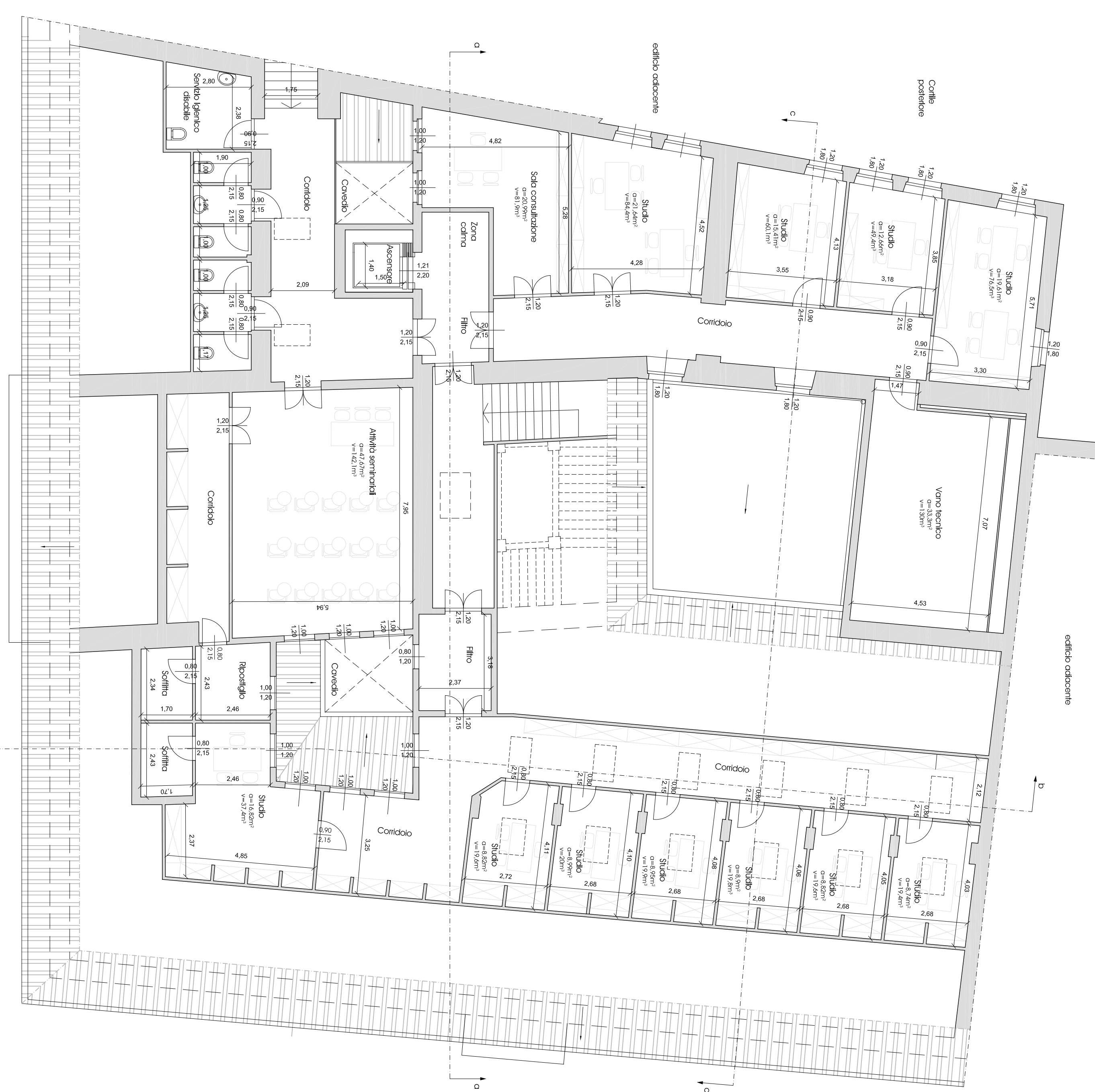

piano coperto

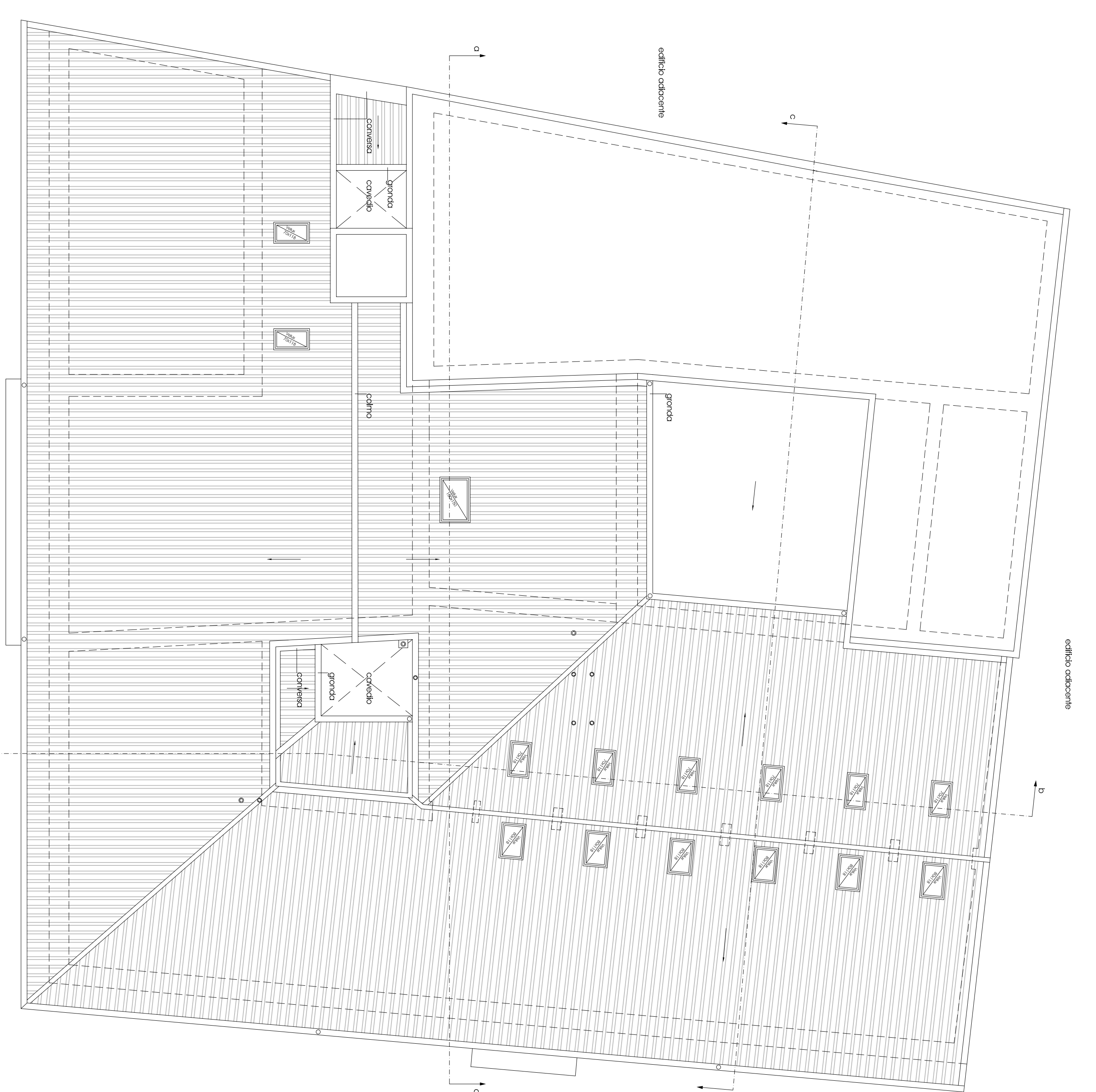

**UNIVERSITÀ DEGLI STUDI DI TRIESTE**  
 Direzione Affari Tecnici ed Edilizi  
 Ripartizione Realizzazioni Edilizie - P.le Europa, 1 - 34127 Trieste

**LAVORI DI RISTRUTTURAZIONE  
 DEGLI STABILI DI VIA  
 LAZZARETTO VECCHIO  
 CIVV. 6 - 8 A TRIESTE**

- II LOTTO FUNZIONALE DI COMPLETAMENTO -

PROF. ING. ROBERTO SASCO (coordinatore)  
 Studio Roberto Sasso - Via S. Tomaso, 22 - 34127 Trieste

PROF. ARCH. MAURIZIO BRADASCCHIA  
 Bradascchia Studio S.r.l. - Via Pinelli, 3 - 34127 Trieste

PROF. ING. ENRICO SASCO  
 Studio Roberto Sasso - Via S. Tomaso, 22 - 34127 Trieste

COLLABORATORI:  
 DOTT. ING. ANDREA MARTELLI  
 DOTT. ARCH. ANDREA TOSCANI  
 ING. ING. SIMONE BIANCHI

PROGETTISTA:  
 DOTT. STEFANO RISPONDO  
 Studio Roberto Sasso - Via S. Tomaso, 22 - 34127 Trieste

PROGETTO DEFINITIVO

PROGETTO PIANTE  
 ARCHITETTONICO

SCALA 1:100 - DATUM 2000

PA1