

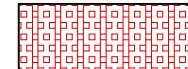



LEGENDA

	MURATURA IN MATTONI FORATI DI LATERIZIO
	SETTI IN CEMENTO ARMATO
	ISOLAZIONE XPS 15 cm.
	RIVESTIMENTO ESTERNO IN PIETRA A SPACCO
	RIVESTIMENTO ESTERNO IN CALCESTRUZZO A VISTA

N.B.: LE MISURE SONO TUTTE AL RUSTICO!

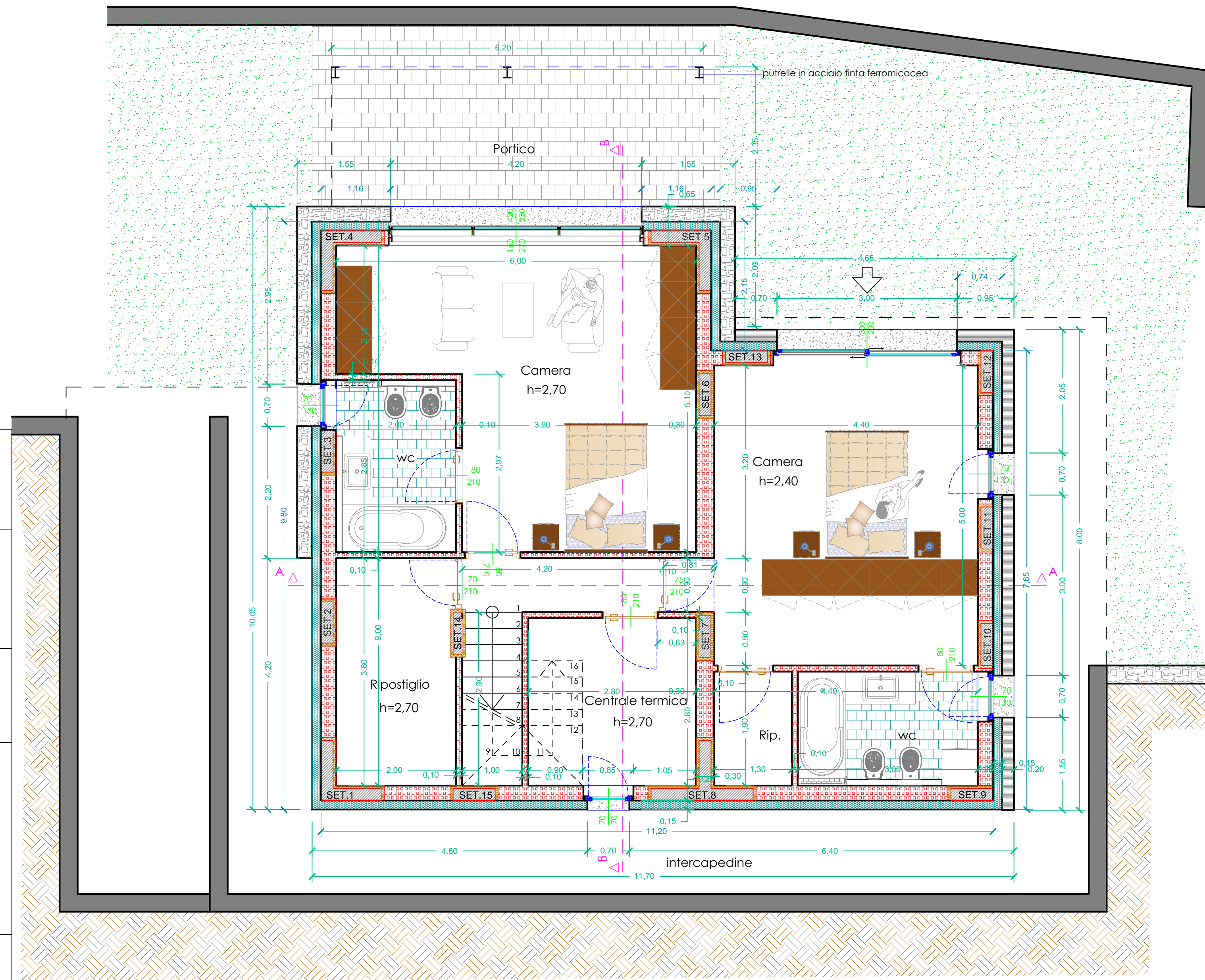

PIANO TERRA

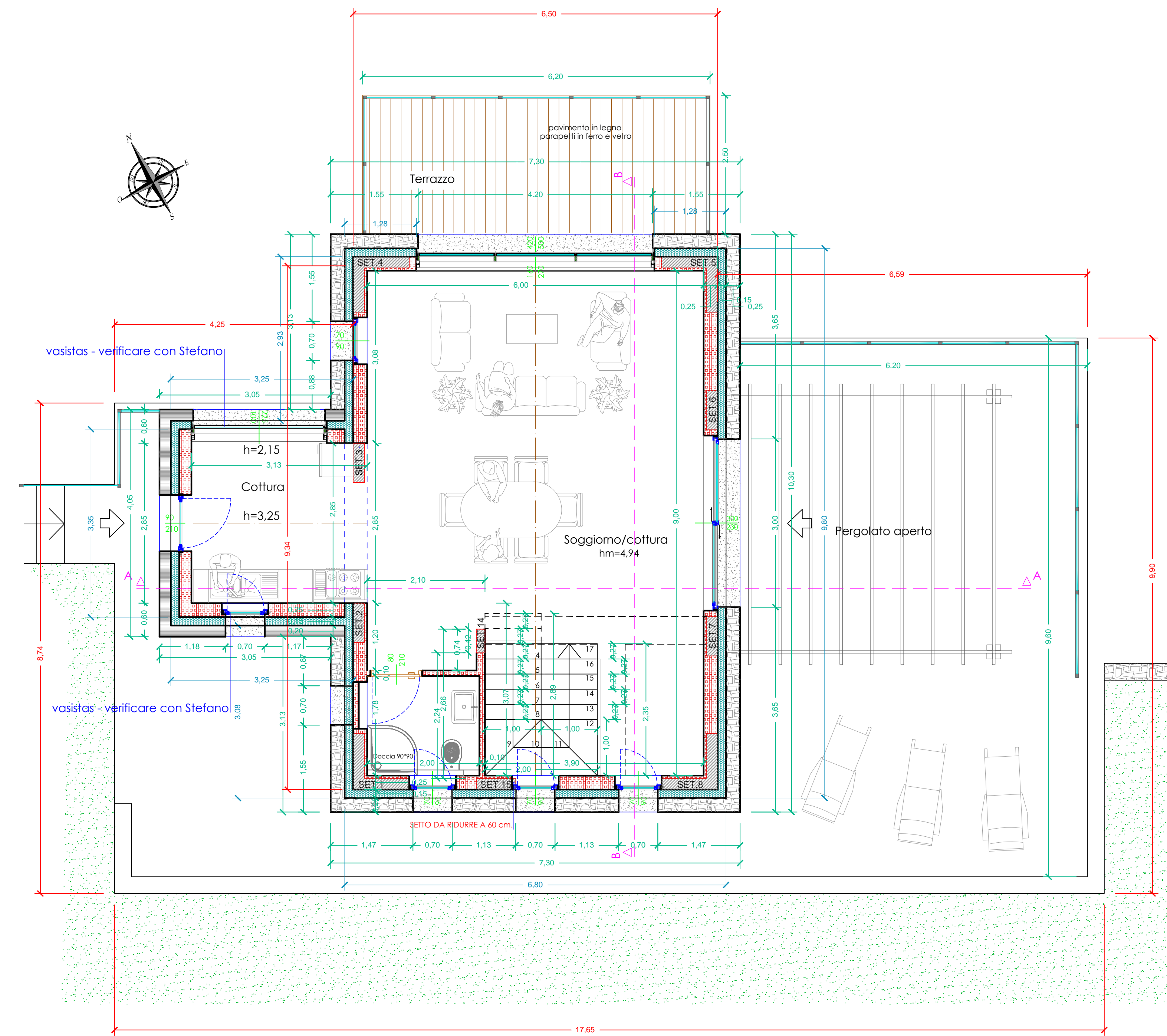

PIANO PRIMO

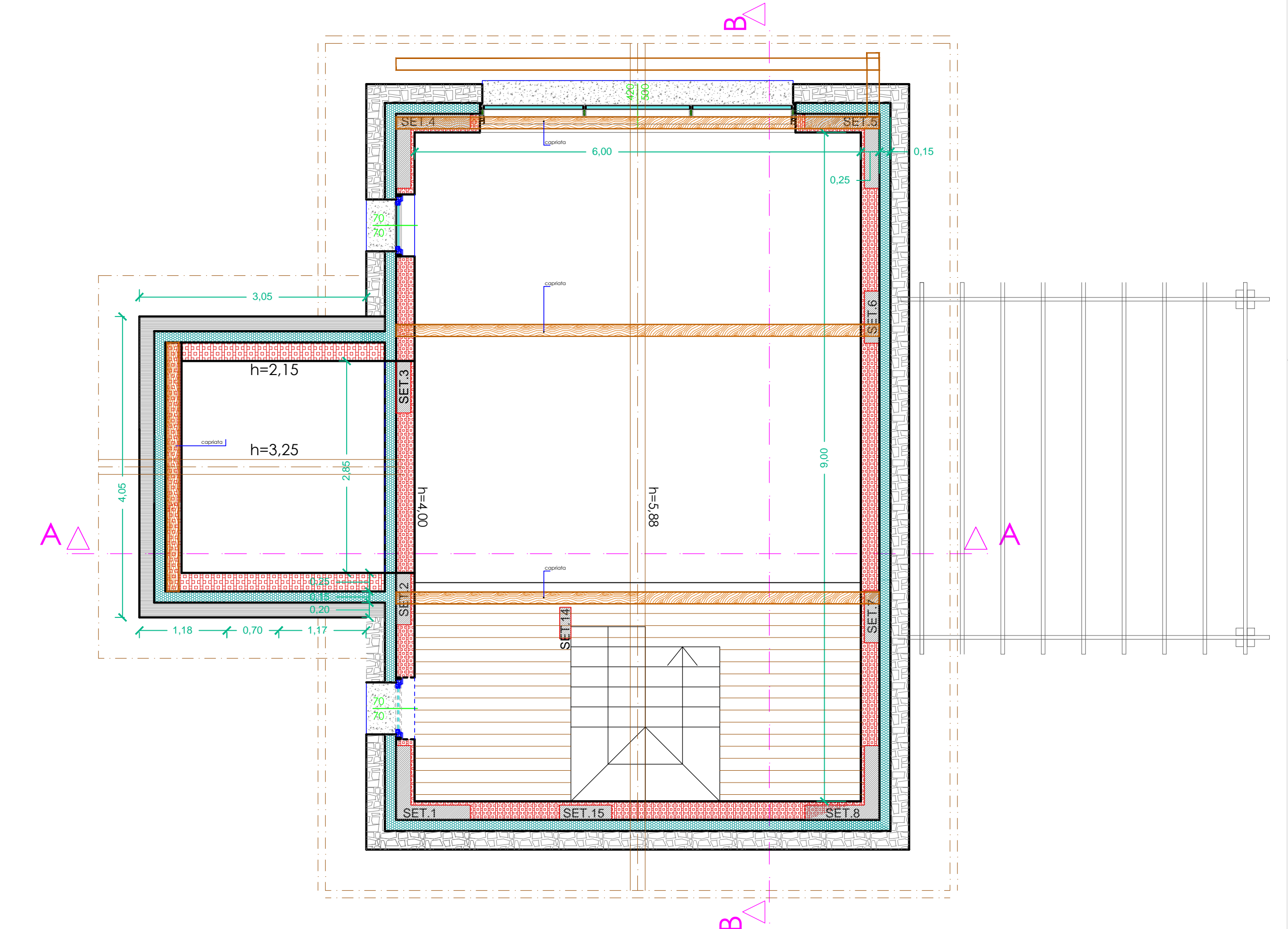

PIANO SOPPALCO

Via Arona, Cannobio, 28822 Cannobio (VB)
tel. 0323/900000 - fax 0323/900001
mail: info@studioprisma.it - www.studioprisma.it
P.IVA: 0148520039 - C.F.: 030614703018615R

STUDIO PRISMA
edilizia - risparmio energetico - rilievi topografici - calcoli

REGIONE PIEMONTE
PROVINCIA DEL VERBANO - CUSIO - OSSOLA
COMUNE DI CANNOBIO

Progetto:
**AMPLIAMENTO DI FABBRICATO AD USO
RESIDENZIALE E SPOSTAMENTO VOLUME**

Località:
**Comune di Cannobio - Località Bagnara
Catasto NCT/GEU Fg. 61 Mapp. 789**

Proprietà:
CAVALLI ANGELO C.F. CVL NGL 54D04 B615C
Via Roma n. 15
28822 Cannobio -VB-

firma _____

Il tecnico:

firma _____

Elaborati: _____ Scala: _____ Tavola n°: _____

PIANTE 1: 50

X3

Data: 22/06/2016 **ESECUTIVO DI CANTIERE**