

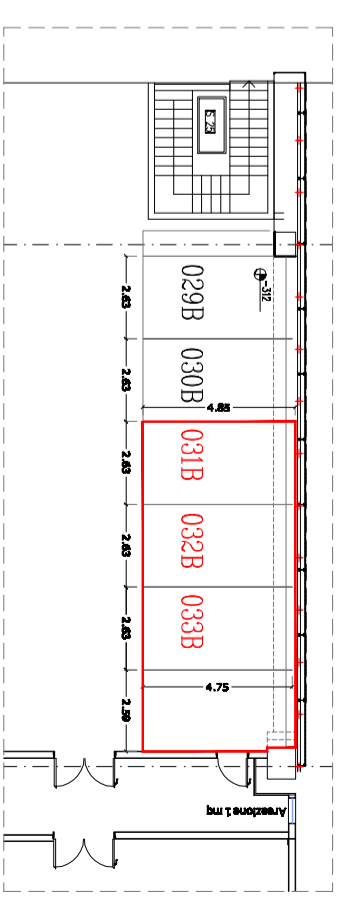

FOTO DELL'AREA DI INTERVENTO
STATO DI FATTO

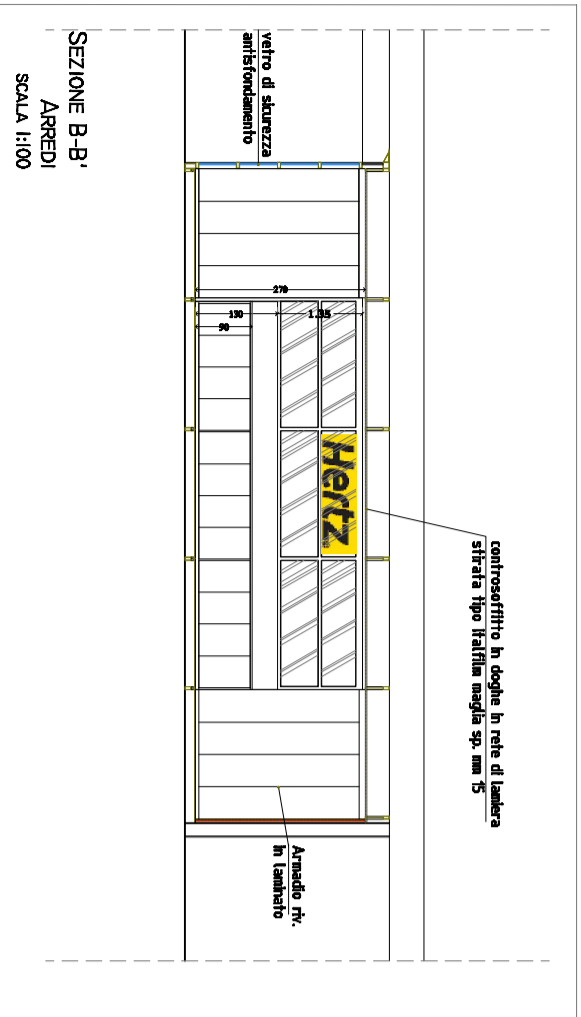

PIANIMETRIA GENERALE
AREA DI INTERVENTO
SCALA 1:200

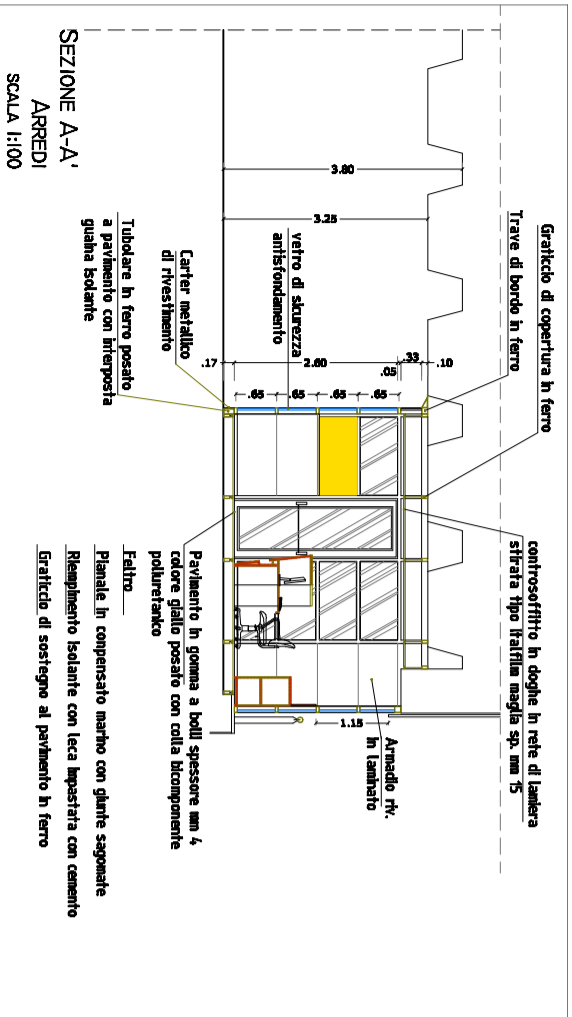
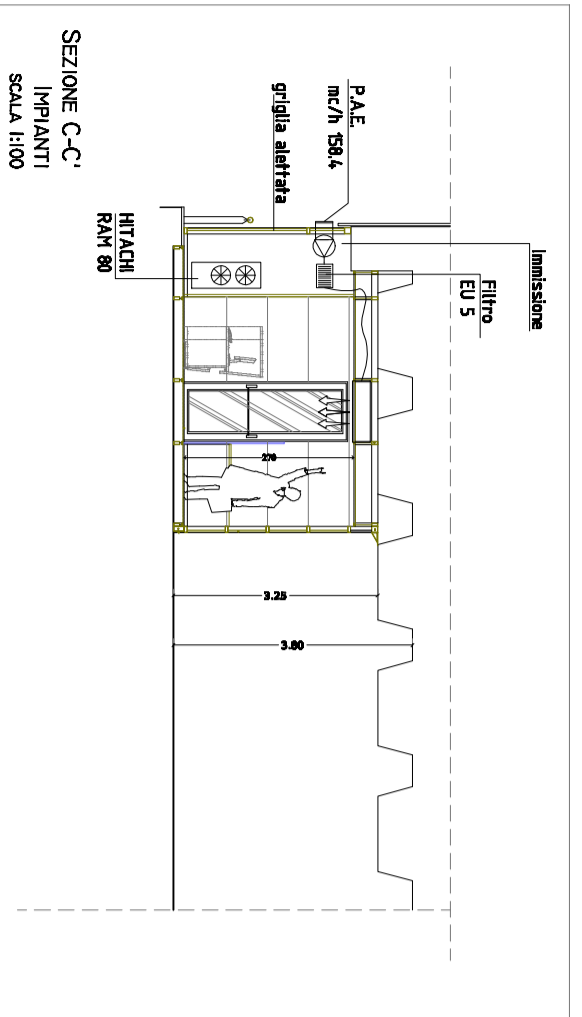
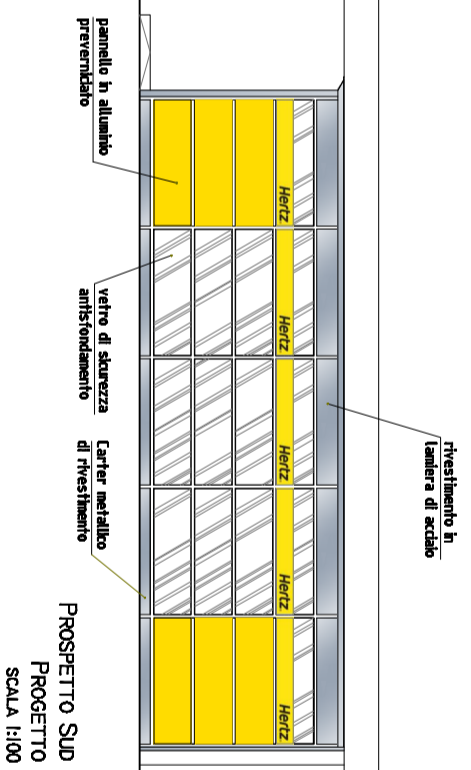
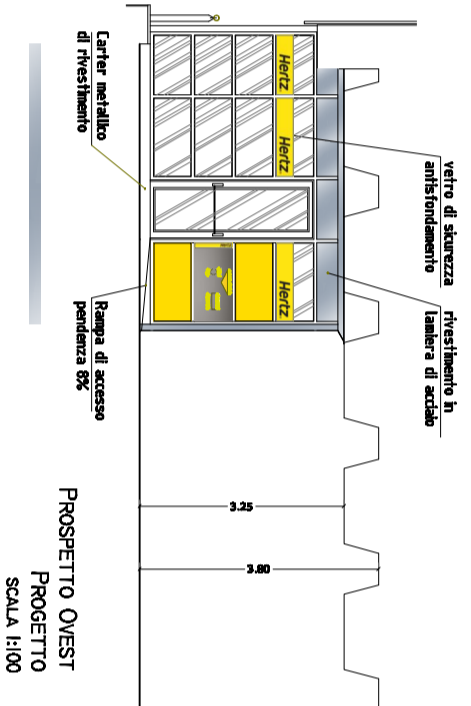
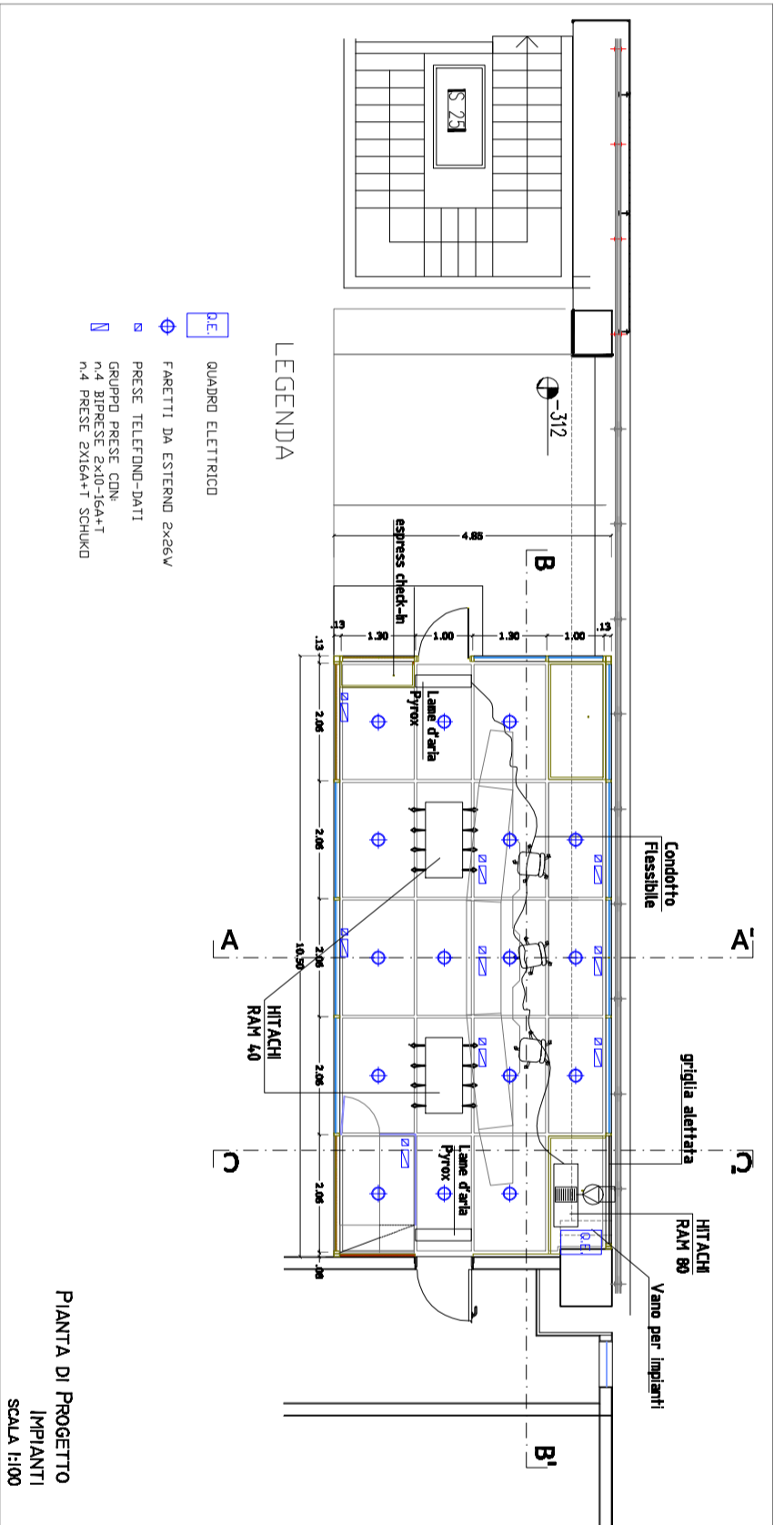

LEGENDA

- QUADRO ELETTRICO
- ⬇️ FARETTI DA ESTERNO 2x26V
- ⬇️ PRESSE TELEFONO-DATI
- ⬇️ GRUPPI PRESSE CON GRADAT
- ⬇️ PRESSE 2x16A+1
- ⬇️ PRESSE 2x16A+1 SCHIARO

PIANTA DI PROGETTO
IMPIANTI
SCALA 1:100



TABELLA R.A.I. - Verifica Rapporti Aerolluminanti

Locale	Su	Calcolo Superfici Illuminanti	SI	R.A.I.
Check in	43,40	6,18*1,15	7,10	1/6,10 < 1/8

PIANTA DI PROGETTO
ARREDI
SCALA 1:100

DI GUARDI & VALENTI
S.p.A.
Arca, FRANCESCO DI GUARDI
Arca, MARCO VALENTI
Via GIAN GIORGIO 199A, 22 - 20123 MILANO - TEL./FAX 023981933
I.BRETTENBERG

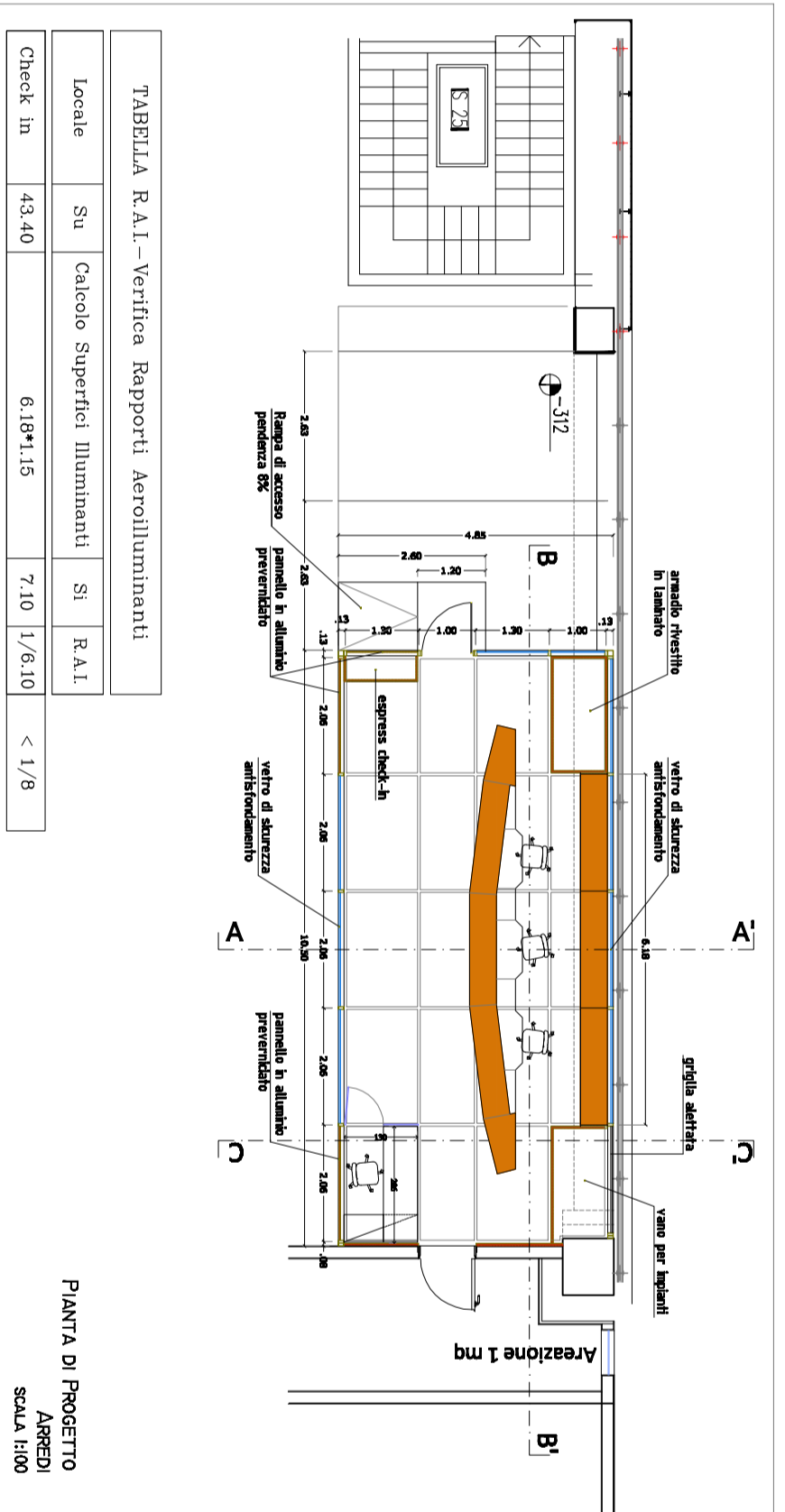
IL PROGETTISTA

IL DIRETTORE LAVORI

IL COMMITTENTE

L'IMPRESA

INDIRIZZO CANTIERE

COMMITTENTE
Hertz Italiana S.p.A.
Via del Casale Cavalieri 204 - 00156 Roma

PROGETTO
HERTZ ITALIA Check-in Cabin
Aeroporto di Malpensa

OGGETTO
Sostantivo Check-in Cabin per i
servizi di autonoleggio HERTZ

DESCRIZIONE	DATA	TAVOLA
Pianta di Progetto - Arredi	GENNAIO 2010	1
Pianta di Progetto - Impianti		
Prospetto Sud		
Prospetto Ovest		
Sezione A-A' arredi		
Sezione B-B' arredi		
Sezione C-C' impianti		
RAPIPORTI		
Check in	1:100	

IL PROGETTISTA SI RISERVA IL DIRITTO DI UTILIZZO E RIPRODUZIONE DEL PRESENTE DISEGNO
A NORMA DELLA LEGGE N. 633 DEL 22/04/1941