

# AEROPORTO DI BOLOGNA (BO)

## AMPLIAMENTO DEGLI UFFICI PRESSO L'AREA ACCETTAZIONE DELL'AEROPORTO GUGLIELMO MARCONI DI BOLOGNA

## PROGETTO ESECUTIVO

Coordinamento

**Prof. Arch.  
MAURIZIO BRADASCHIA**

Sede:

Via Ponchielli, 3  
34122 Trieste  
T. +39 040 364510  
F. +39 040 364510  
studiobradaschia@studiobradaschia.it  
studiobradaschia@pec.studiobradaschia.it

Progettisti

Progetto architettonico e coordinamento della sicurezza in fase di progettazione

**Prof. Arch.  
MAURIZIO BRADASCHIA**

Progetto strutturale

**Dott. Ing.  
LUCA DAL TOÈ**

Progetto impianti

**Dott. Ing.  
DANIELE FRENO**

Progetto anti incendio

**Dott. Ing.  
MASSIMILIANO MODENA**

Collaboratore

**Dott.  
ALESSANDRO FUCHS**

Committente

**AEROPORTO GUGLIELMO  
MARCONI DI BOLOGNA SPA**

Via del Triumvirato, 84  
40132 Bologna (BO)

Proprietà

**AEROPORTO GUGLIELMO  
MARCONI DI BOLOGNA SPA**

Via del Triumvirato, 84  
40132 Bologna (BO)

Responsabile Unico del Procedimento

**Dott. Ing.  
DOMENICO TERRA**

Post Holder Progettazione Infrastrutture e Sistemi

**Dott. Ing.  
GIANCARLO GUARRERA**

Post Holder Manutenzione Infrastrutture

**Dott. Ing.  
LEONARDO MARCHI**

Post Holder Manutenzione Sistemi

**Dott. Ing.  
MARCO ROSSETTO**

Post Holder Terminal e Movimento

**Dott. ssa  
LAURA NOBILI**

Progetto

**PROGETTO ESECUTIVO PER  
L'AMPLIAMENTO DEGLI UFFICI  
PRESSO L'AREA ACCETTAZIONE  
DELL'AEROPORTO GUGLIELMO  
MARCONI DI BOLOGNA**



Titolo

**PARTICOLARI COSTRUTTIVI -  
ABACO SERRAMENTI**

Tavola

**PE - A.012 - 04**

Data  
Revisione

Febbraio 2019  
R4

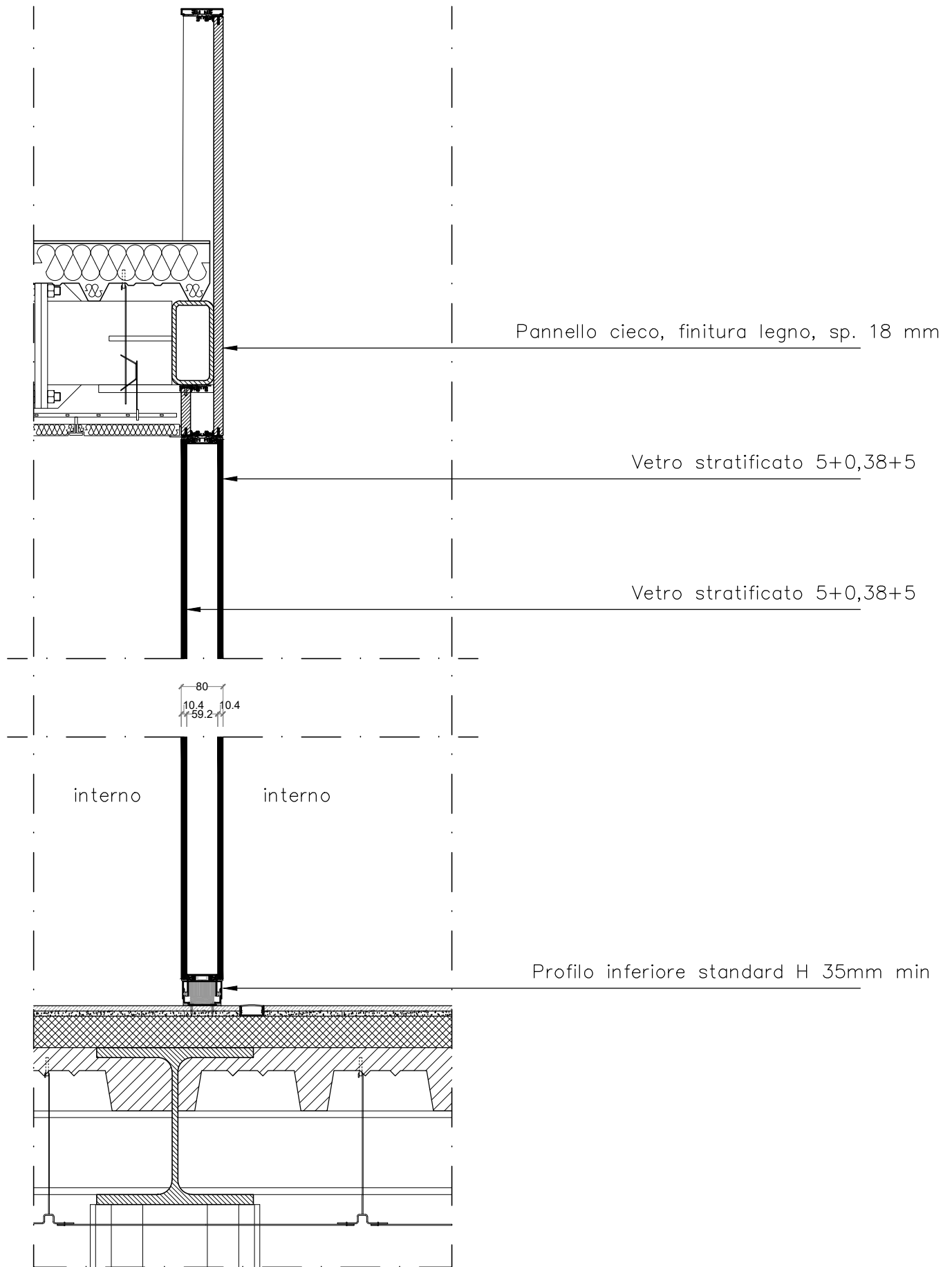

Descrizione

## PARTIZIONE A SECCO - PANNELLO VETRATO

Spessore totale 80 mm

Tipologia

# W.01

Scala 1:10

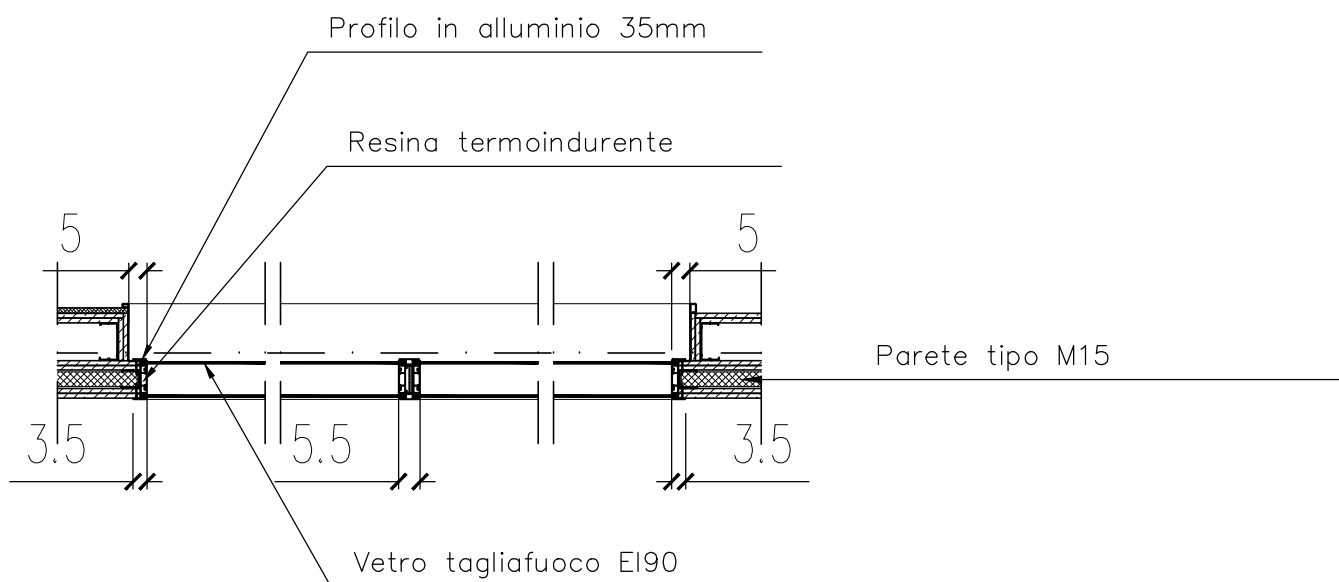
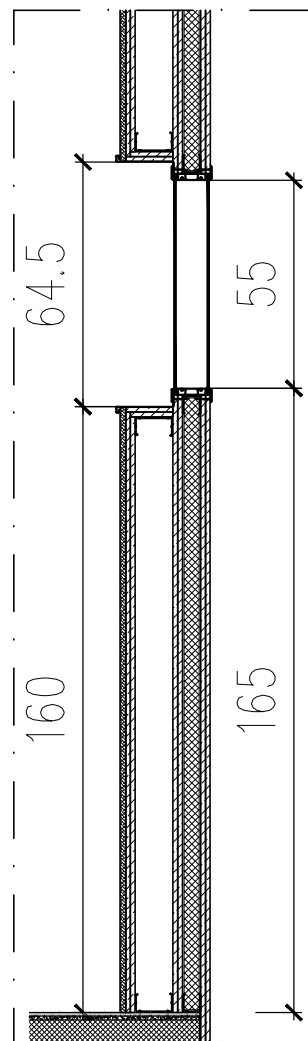
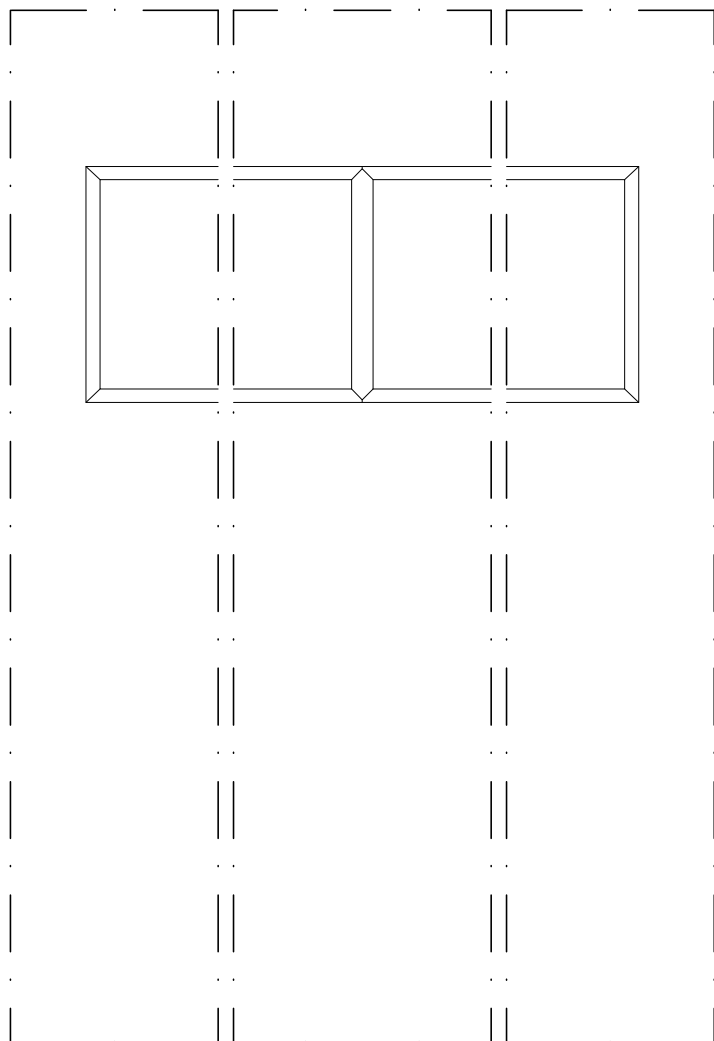

Descrizione

## FINESTRA A NASTRO

Anta fissa - Telaio in alluminio per pareti in cartongesso, struttura verniciata, con resina termoindurente e vetro tagliafuoco EI90

Tipologia

## W.02

Scala 1:20