

MODIFICACIONES

FECHA	DESCRIPCIÓN	PROFESIONAL
11-08-2014	ANTEPROYECTO	ARQ
27-07-2015	GIRO EMPLAZAMIENTO	ARQ
09-09-2015	GIRO EMPLAZAMIENTO EN TERRENO	ARQ
10-09-2015	SE INCLUYE LUCARNA EN COCINA	ARQ
11-11-2015	SE REEMPLAZAN CLOSET 4 Y 2 POR VENTANAS	ARQ
11-11-2015	REUBICACIÓN T.D.A	ARQ
11-11-2015	LUCARNA BAÑO 02	ARQ
12-11-2015	SE ELIMINA CLOSET 7	ARQ
12-11-2015	SE MODIFICA DORMITORIO 04	ARQ
11-01-2016	SE ACTUALIZA PUERTAS, VENTANAS Y PERSIANAS	ARQ
09-03-2016	MODULACIÓN MUROS H.A	ARQ
08-04-2016	SE ELIMINA BOSCA	ARQ
08-04-2016	CONSIDERAR CHIMENEA COLGANTE LIVING	ARQ
08-04-2016	VENTANA V03	ARQ
08-04-2016	COCINA	ARQ
08-04-2016	MATERIALIDAD DE MUROS, PUERTAS Y CIELO	ARQ
08-04-2016	RADIADORES	ARQ
12-04-2016	SE INCLUYE TABIQUE EJE A1 ENTRE EJES 2 Y 3	ARQ
12-04-2016	PUERTA P03	ARQ
25-04-2016	LUCARNA BAÑO 02	ARQ
25-04-2016	NIVEL CORONACIÓN CUBIERTA	ARQ
25-05-2016	LUCARNA BAÑO 01 Y LUCARNA HALL DORMITORIOS	ARQ
07-06-2016	QUINCHO Y COCINA	ARQ
09-06-2016	V02	ARQ
21-06-2016	V02 6 PAÑOS 3 RIELES	ARQ
11-07-2016	REVESTIMIENTOS LADRILLO Y PORCELANATO	ARQ
02-08-2016	V05 Y V11	ARQ
22-09-2016	V02 Y V03 / V06 Y V07	ARQ
04-10-2016	VANITORIO BAÑO PRINCIPAL	ARQ
05-10-2016	PUERTA, PLOMO Y ESCALERA ACCESO	ARQ
04-11-2016	CIERRO Y PORTÓN VEHICULAR	ARQ

RAMÓN COZ
BENJAMÍN ORTIZ
ARQUITECTOS

www.cozortiz.cl

PROPIETARIO

FERNANDA TORO BLUM MARTIN LONGO
RUT. 10.626.887-8 RUT. 22.682.319-0

UBICACIÓN

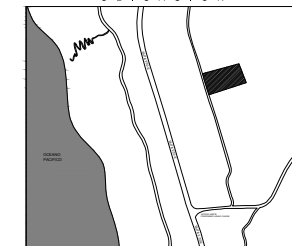

DIRECCIÓN

ruta E-30F SUR N°6975 LOTE 24
EL VIVERO DE AGUAS CLARAS, CACHAGUA

COMUNA

ZAPALLAR

ROL

330-22

CONTENIDO

PLANTA PRIMER NIVEL

ESCALA

1:125

FECHA

10/05/2017

EDICIÓN

04

LÁMINA

102

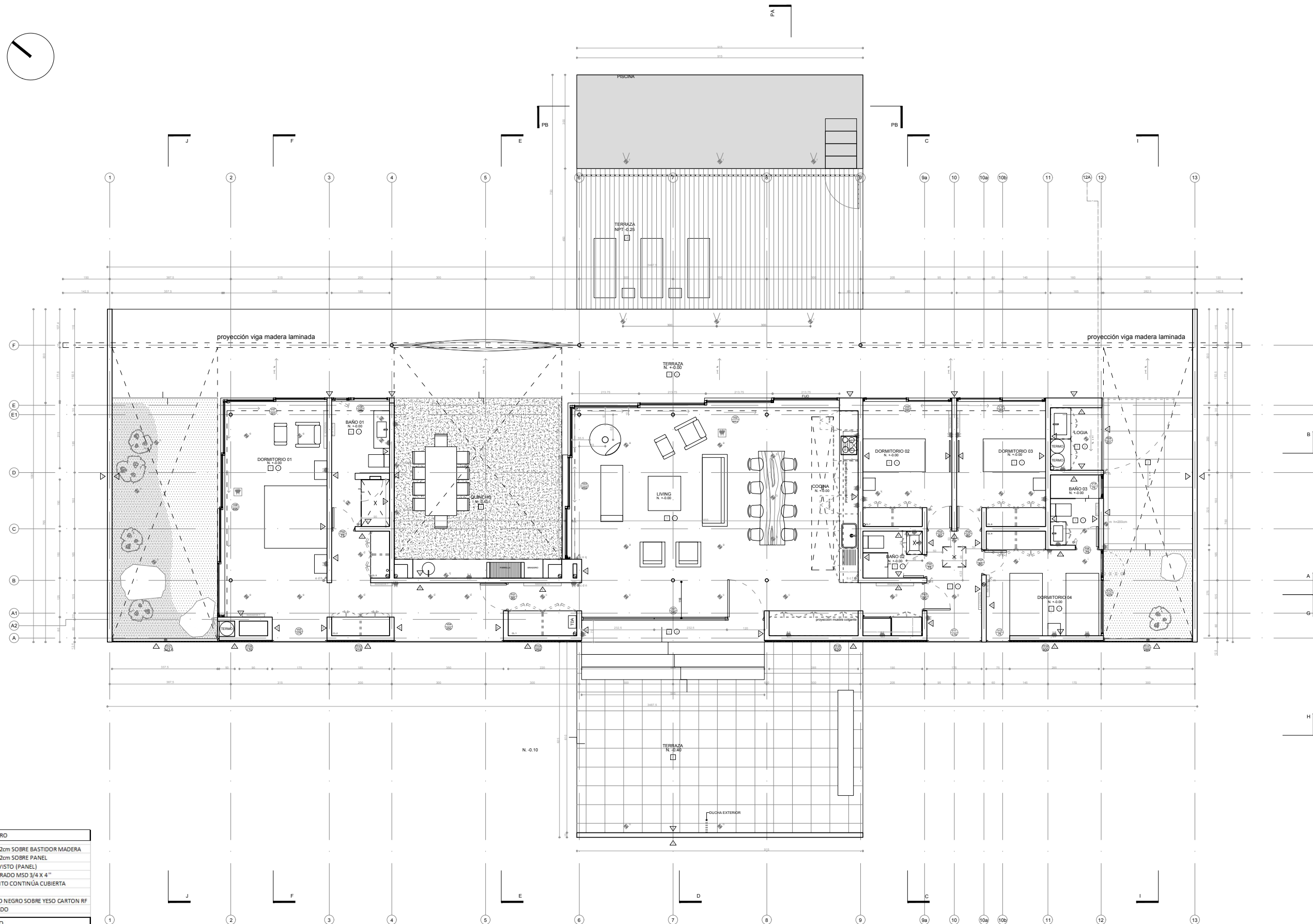

TIPOS DE MURO	
1	PAULLAJE 2X2cm SOBRE BASTIDOR MADERA
2	PAULLAJE 2X2cm SOBRE PANEL
3	HORMIGÓN VISTO (PANEL)
4	MACHIHEMBADO MSD 3/4 X 4"
5	REVESTIMIENTO CONTINUA CUBIERTA
6	CERÁMICA
7	PANELACERO NEGRO SOBRE YESO CARTON RF
8	MURO PINTADO

TIPOS DE PISO	
1	RADIER AFINADO
2	PASTELÓN GRAU 90X90 SOBRE TERRENO
3	CONCHUELA PARA JARDÍN SOBRE TERRENO

TIPOS DE CIELO	
1	CIELO MADERA INTERIOR
2	CIELO MADERA EXTERIOR