

OGGETTO: VARIANTE IN C.D. AL PERMESSO 1324 del 23/07/2019
SCIA PER ADEGUAMENTO PROGETTAZIONE STRUTTURALE
ALLE CONDIZIONI PREVISTE DALL'ART. 16 DL. 63/2013
(CD. SISMIA ACQUISTI) COME SANCIATO DALL'ART. 119 E
121 DL. 34/2020.

COMMITTENTE: BATTIPAGLIA COSTRUZIONI SRL
Via De Rosa n. 55
84016 Pagani (SA)

IL TECNICO: Arch. Aniello Sicignano

DESCRIZIONE ELABORATO STATO DI PROGETTO	SCALA
1 PIANTE PIANO INTERRATO - TERRA	1:500
2 PIANTE PIANO PRIMO - SECONDO	1:500
3 PIANTE PIANO TERZO - QUARTO	1:500
4 PIANTE COPERTURA	1:500

Questo disegno è proprietà dell'Arch. Aniello Sicignano ed è protetto a termini di legge.

SPAZIO RISERVATO ALL'ENTE

PIANTA PIANO INTERRATO - GARAGES

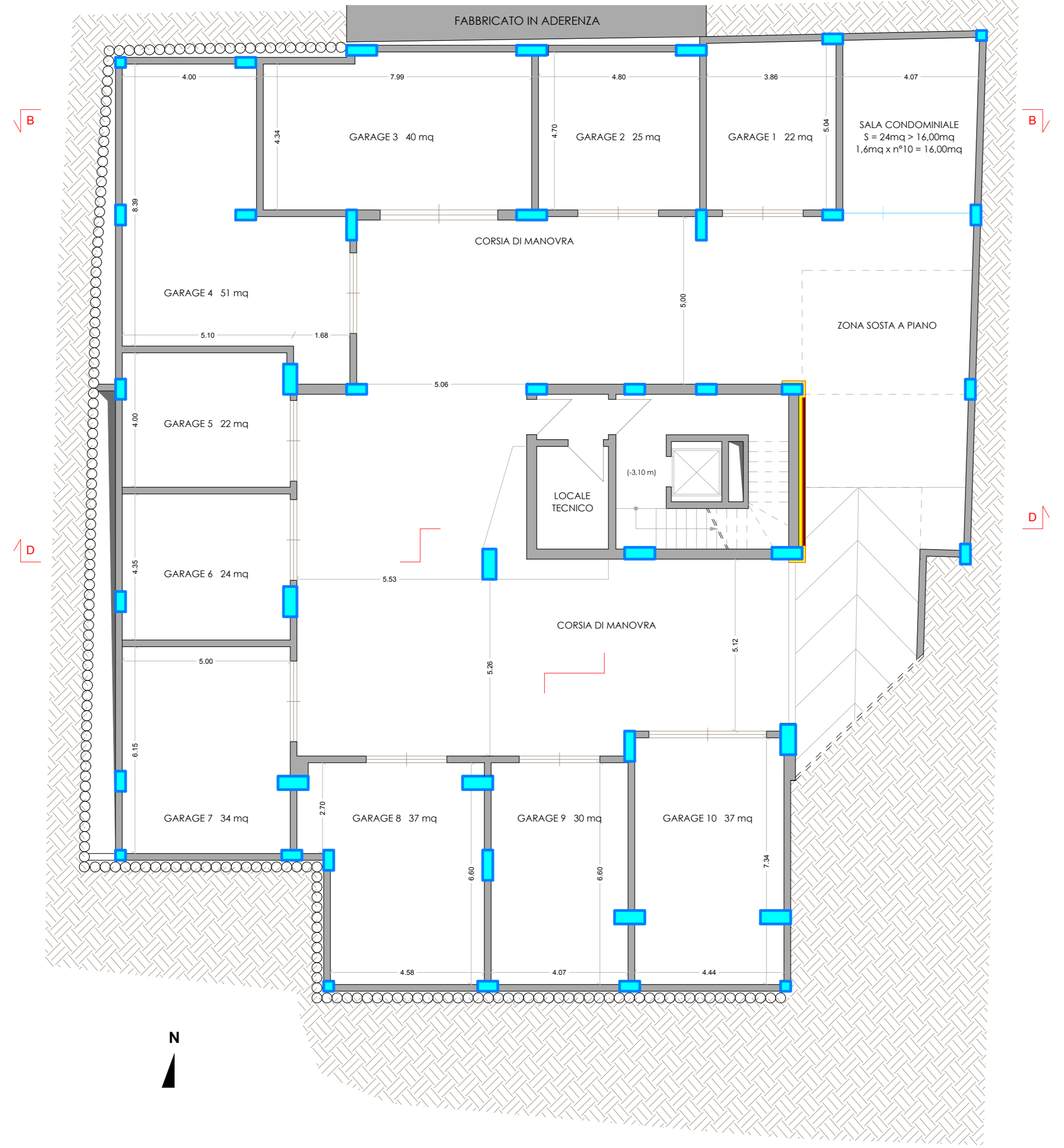

PIANTA PIANO TERRA

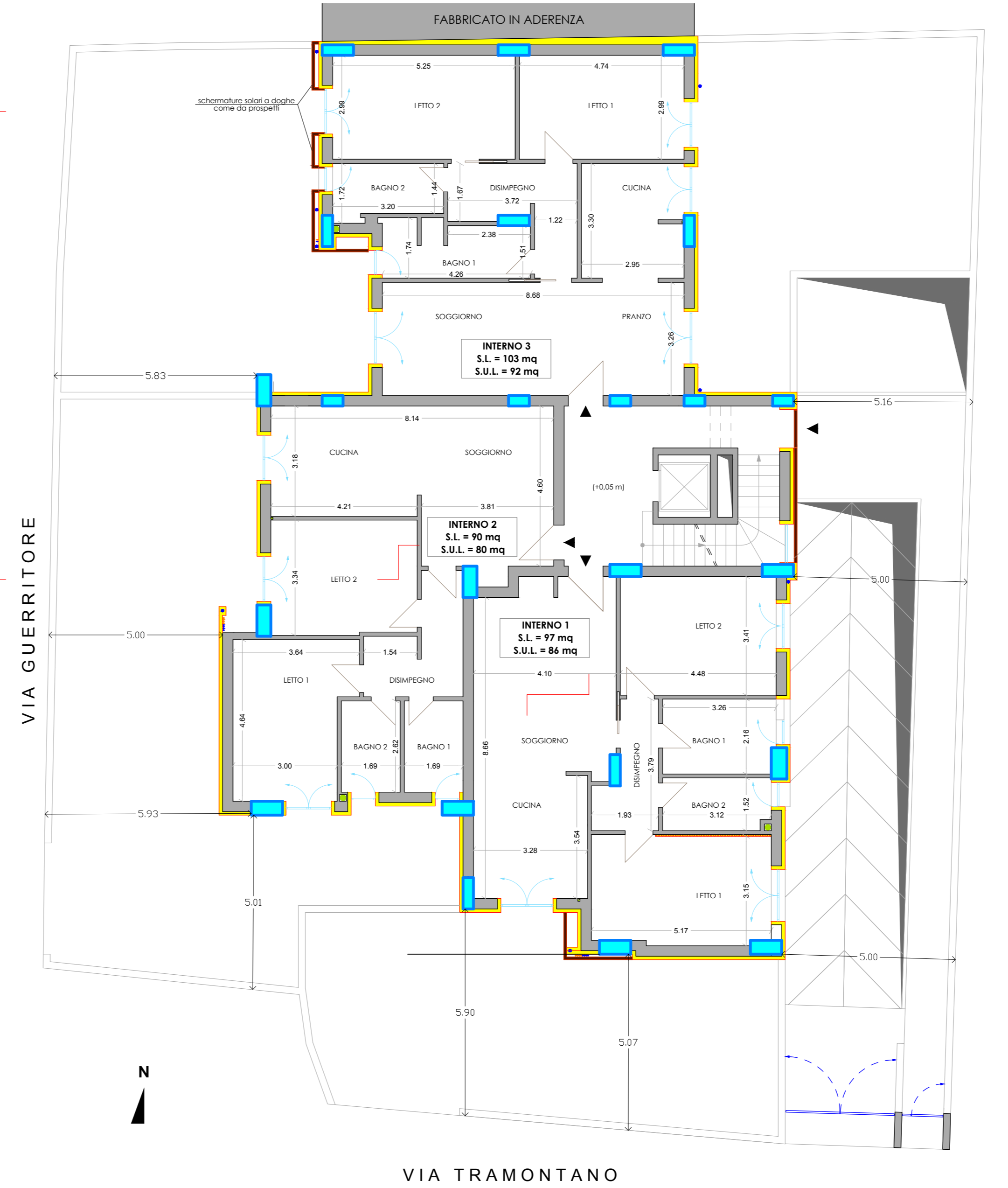

PIANTA PIANO PRIMO



PIANTA PIANO SECONDO

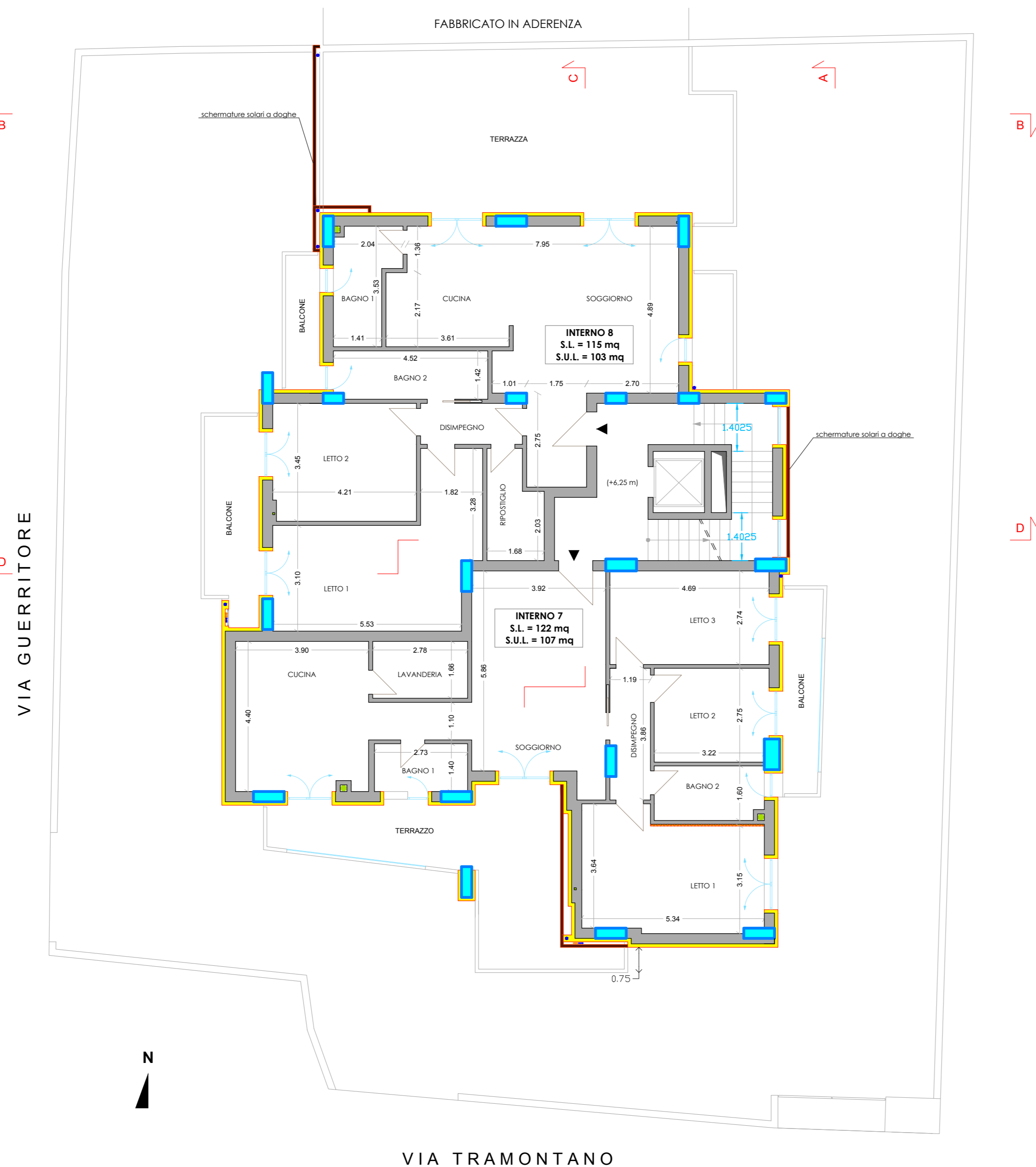

PIANTA PIANO TERZO



PIANTA PIANO QUARTO - SOTTOTETTI



PIANTA COPERTURA

