

vegetação rasteira semi-extensiva de plantas aromáticas, com mínimo de manutenção
 terra vegetal - 17 ≈ 11cm

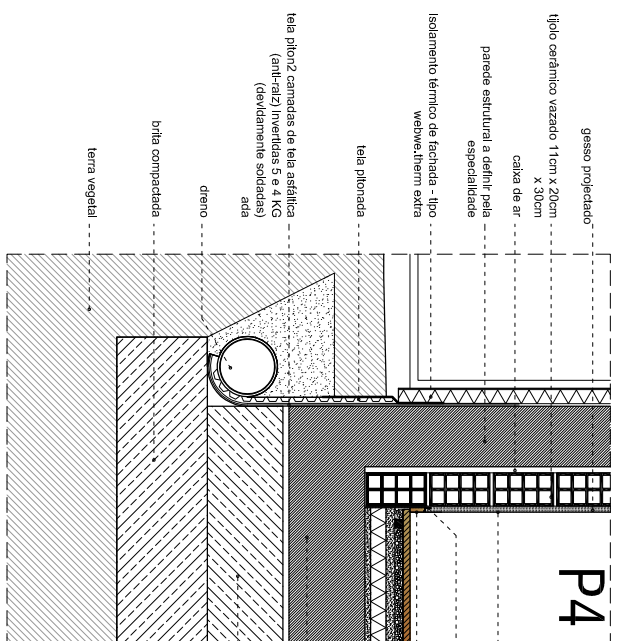

gesso projetado
 baquete de remate
 rodapé em MDF hidrófugo lacado e pintado, espessura de 15mm com uma altura total de 5cm
 laje em betão armado hidrófugo com pintura, espessura a definir pela especialidade
 rachado

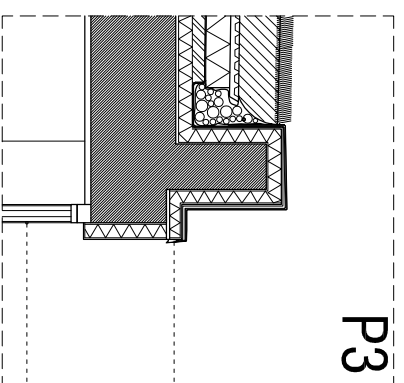