

VIA ADIGE

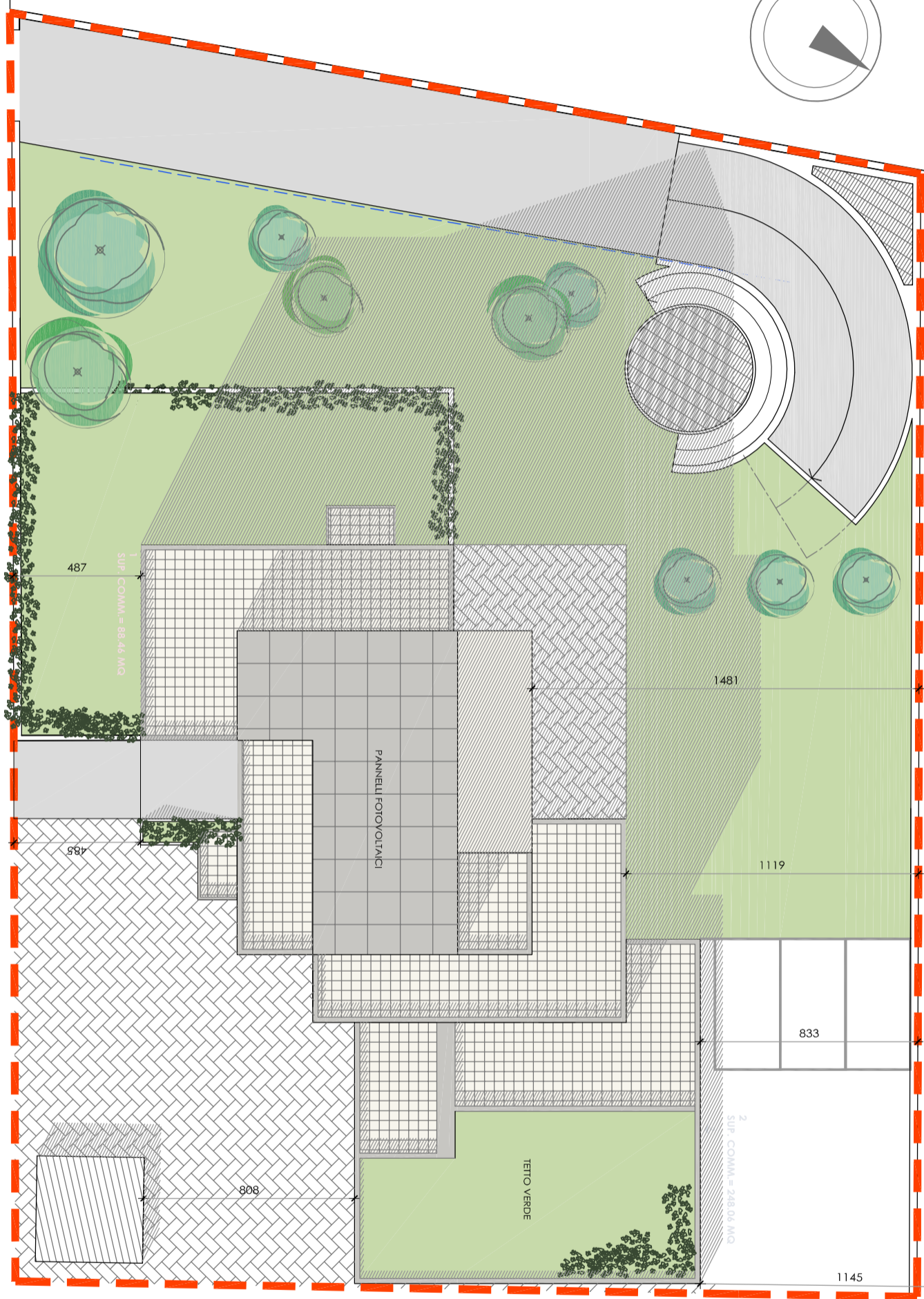

PROGETTO DI COMPLESSO RESIDENZIALE VIA SEBASTIANO SERLIO - BOLOGNA  
Zona integrata di settore Fiera Stalingrado R51 comparto d



STUDIO LENZI E ASSOCIATI  
Ingegneria e Architettura Civile e Industriale Via Riva Reno 63 - Bologna

TAVOLA 1 - PLANIMETRIA  
scala 1:200