

PC 15 PROGETTO
Prospetto su via Tana e prospetto Sud

Scala
1:100

Archivio Torino, MARZO 2016

REGIONE PIEMONTE
COMUNE di CHERI
Area programmazione e sviluppo del territorio

Nuova RSA, Centro Diurno e Appartamenti Protetti
Area Ex Consorzio Agrario



la Proprietà

Casa di riposo Orfanelle
10023 Chieri - Via Tana, 5

Il Presidente
Geom. Giuseppe Manolito

Il Progettista



Studio Vitali & Solmona S.r.l.
10123 Torino - Via Giolitti, 24

Ing. Marco Vitali
Arch. Francesco Bosco

VIA DEL GUALDO

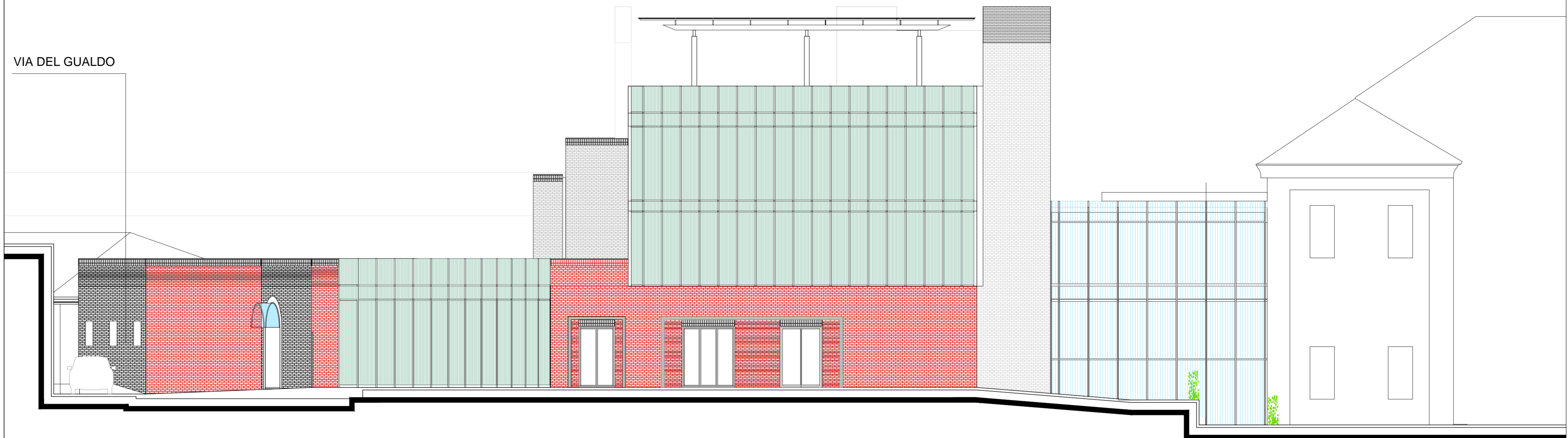

PROSPETTO SUD

VIA DEL GUALDO

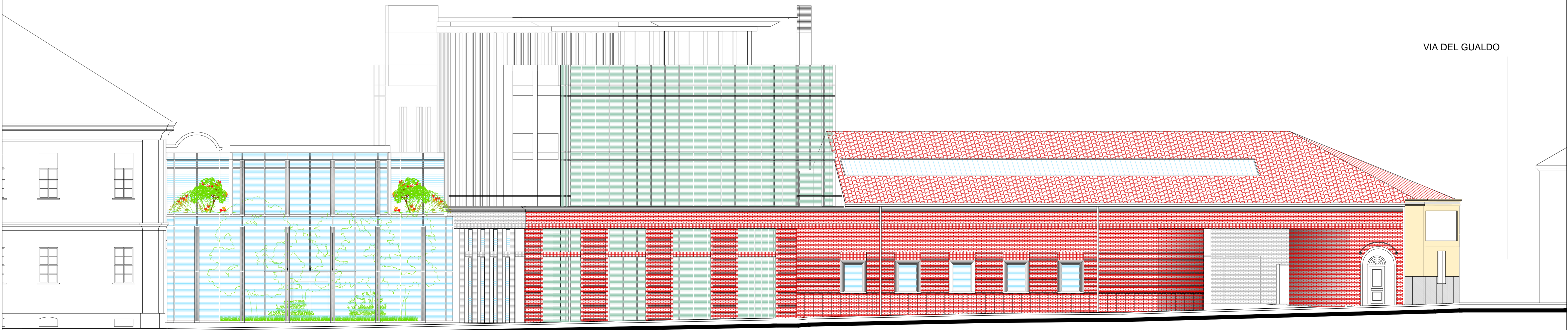

PROSPETTO SU VIA TANA