DOG HOUSE

COMUNE DI SANNICANDRO DI BARI

PROGETTO ARCHITETTONICO VARIANTE

LOCAZIONE - PLANIMETRIE D'INSIEME- SKY LINE

COMMITTENTE
Comune di Sannicandro di Bari
Sindaco Dott. Vito Michele Dalberto Nonno
Presidente e Lavori Pubblici Prof.Gondero Turco

RUP
Capo Settore Edilizia Urbanistica e Manutenzione
Ing. Dodaimo Sciaino
Responsabile del Procedimento
Geom. Saverio Ragno

TECNICO INCARICATO
SLOPOGUETT - arch. Luigi Buccoletti
Via Sant'Antonio Abate 19 - 70100 BARI Cell. 328 8611 - 080 5213 - arch.buccoletti@gmail.com

PROGETTO ARCHITETTONICO
DESIGN TEAM
Ing. Giovanni Remola
arch. Luigi Buccoletti
Ing. Gaetano Remola

PROGETTO IMPIANTI TECNOLOGICI
Ing. Giuseppe Dereniuto
Ing. Michele Laquintana

PROGETTO STRUTTURE
Ing. Gaetano Remola
Ing. Giuseppe Remola
Ing. Oscar Cesario

INDAGINI GEOLOGICHE
dott. geologo Giuseppe Stea

FASE PROGETTAZIONE definitivo/esecutivo

AR-01
Tavola di variante

VARIAZIONE: Tavola di Variante

LEGENDA - AR 01

- FASCIA DI RISPETTO
- CONFINE AMMINISTRATIVO
- STRADA PROVINCIALE
- AREA DELL'INTERVENTO
- SUPERFICIE RICOPERTA CON STABILIZZATO DA RECUPERO
- PAVIMENTAZIONE AUTOBLOCCANTE
- PAVIMENTO IN CLS
- FIORERE
- ALBERO sempreve di tipo mediterraneo
- SIEPE DI CIPRESSI — 36
- PANCHINE DI CA'GOLDI CON SCHIENALE — 12
- COPERTURA COLLE IN PANNELLI COMENTATI (VEDI TAV. A) 1)
- AREA RICOPERTA DEI BICI (superficie sterrata compattata)
- AREA DI SGAMBATURA (superficie sterrata compattata) — 600 mq
- AREA APERTA RECINTATA CON CANCELLO (superficie sterrata compattata) — 400 mq
- BIANCHINI NON ATTACTIVI E NON CARRABILE
- RECINZIONE IN LEGNO DI CASTAGNO H=1,20M
- RECINZIONE CIRCULATO ELETTROFUSO
- RECINZIONE AREA PER SGAMBATURA DEI CANI OSPITI
- QUOTE ARCHITTONICHE
- QUOTE PIANO FINITO DELLE VARIE SISTEMAZIONI
- 58.57 QUOTE COLORMETRICHE
- FLUSSO VEICOLARE IN USCITA
- FLUSSO VEICOLARE IN ENTRATA
- FLUSSO VEICOLARE ENTRATA USTA MEZZI DI SERVIZIO

Stralcio Piano Regolatore Vigente
scala 1:5000

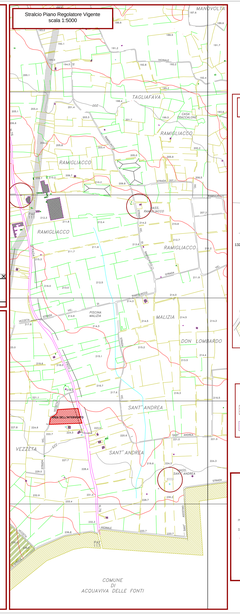

Vista Planimetria dell'esistente scala 1:1000

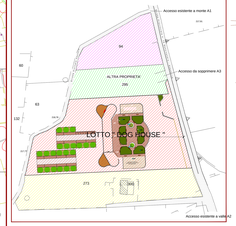

Planimetria d'insieme
particelle 271, 272 determinazione accesso al Dog House in relazione alle indicazioni della provincia di Bari - scala 1:500

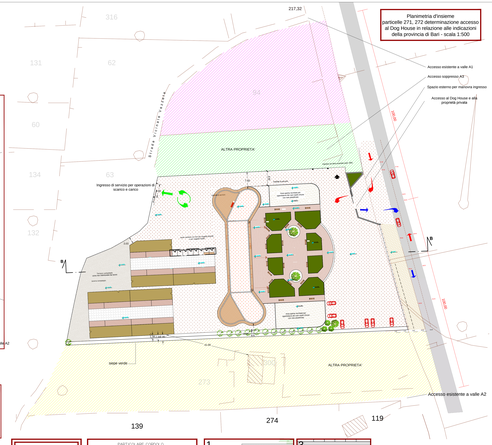
217,32
Accesso esistente a valle A1
Accesso soppresso A3
Spazio esterno per manovra ingresso
Accesso al Dog House e alla proprietà privata
STRADA PROVINCIALE 76
ALTRA PROPRIETA'
Ingresso di servizio per operazioni di scarico e carico
Area aperta recintata per sgambatura dei cani ospiti chiusa con rete plastificata
Area aperta recintata per sgambatura dei cani ospiti chiusa con rete plastificata
Area di sgambatura cani ospiti
Area di sgambatura cani ospiti
Area di sgambatura cani ospiti