

**Viabilità e accessi**

- Accesso carrabile mezzi di soccorso e autorizzati
- percorso mezzi di soccorso
- sosta mezzi di soccorso e autorizzati
- parcheggio pubblico in struttura - capienza circa 400 posti di cui 8 per persone disabili
- Limite area pedonale dei giardini pubblici delle Trincee
- Vie di accesso atleti
- Vie di accesso per il pubblico secondo le disposizioni di cui all'art 3 del DM 236/1989 e s.m.e.l.

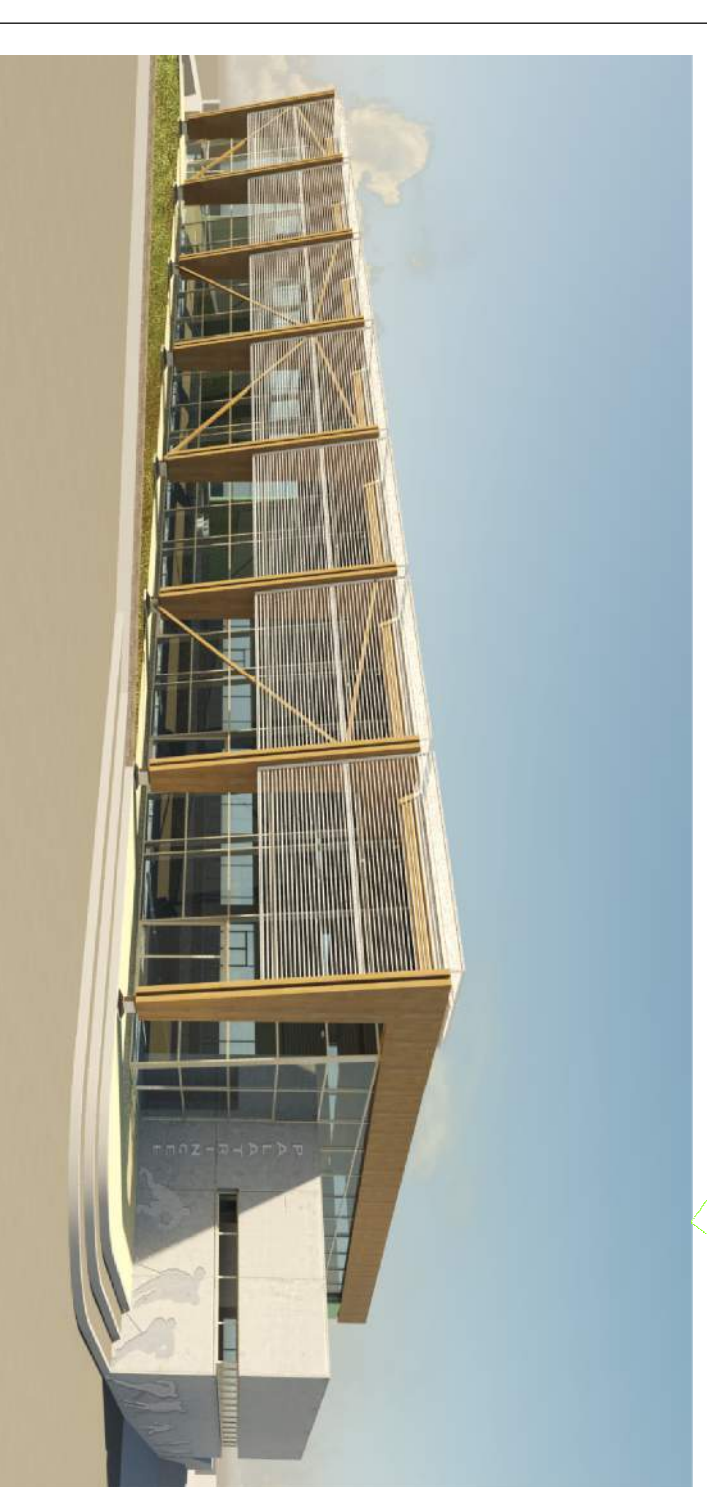

*Circa Spina*



**COMUNE DI SAVONA**  
PROGETTO DEFINITIVO

8					
7					
6					
5					
4					
3					
2					
1	15.05.2014	PROGETTO DEFINITIVO	ES	ES	OPA
0					

COMUNICAZIONE APPROVATA

COMMESSA : **PROGETTO DEFINITIVO**

PROGETTO : **OPERE DI COSTRUZIONE DEL BLOCCO SPOGLIATOI DELLA NUOVA PALESTRA DI VIA TRINCEE**

TITOLO : **Progetto**

**Planivolumetrico con vie di accesso e relazione con il contesto**

<b>PROGETTAZIONE ARCHITETTONICA</b>	<b>PROGETTO STRUTTURE</b>	<b>PROGETTO IMPIANTI</b>
OPERAIONATI ARCHITETTI TURKA Via Belfiore 10 16123 Genova Tel. +39 010 571000 Fax 010 8834210 E-Mail: turka@turka.it	Ing. Roberto De La Rosa Via Belfiore 10 16123 Genova Tel. +39 010 571000 Fax 010 8834210 E-Mail: roberto@turka.it	Ing. Roberto De La Rosa Via Belfiore 10 16123 Genova Tel. +39 010 571000 Fax 010 8834210 E-Mail: roberto@turka.it
<b>IDENTIFICATIVO</b>	<b>TAI:</b>	<b>FOGLIO:</b>
<b>TRN_SP_DIS</b>	<b>DA 0.02</b>	<b>A2+</b>
	<b>SCALA:</b>	<b>DI:</b>
	<b>1:500</b>	