

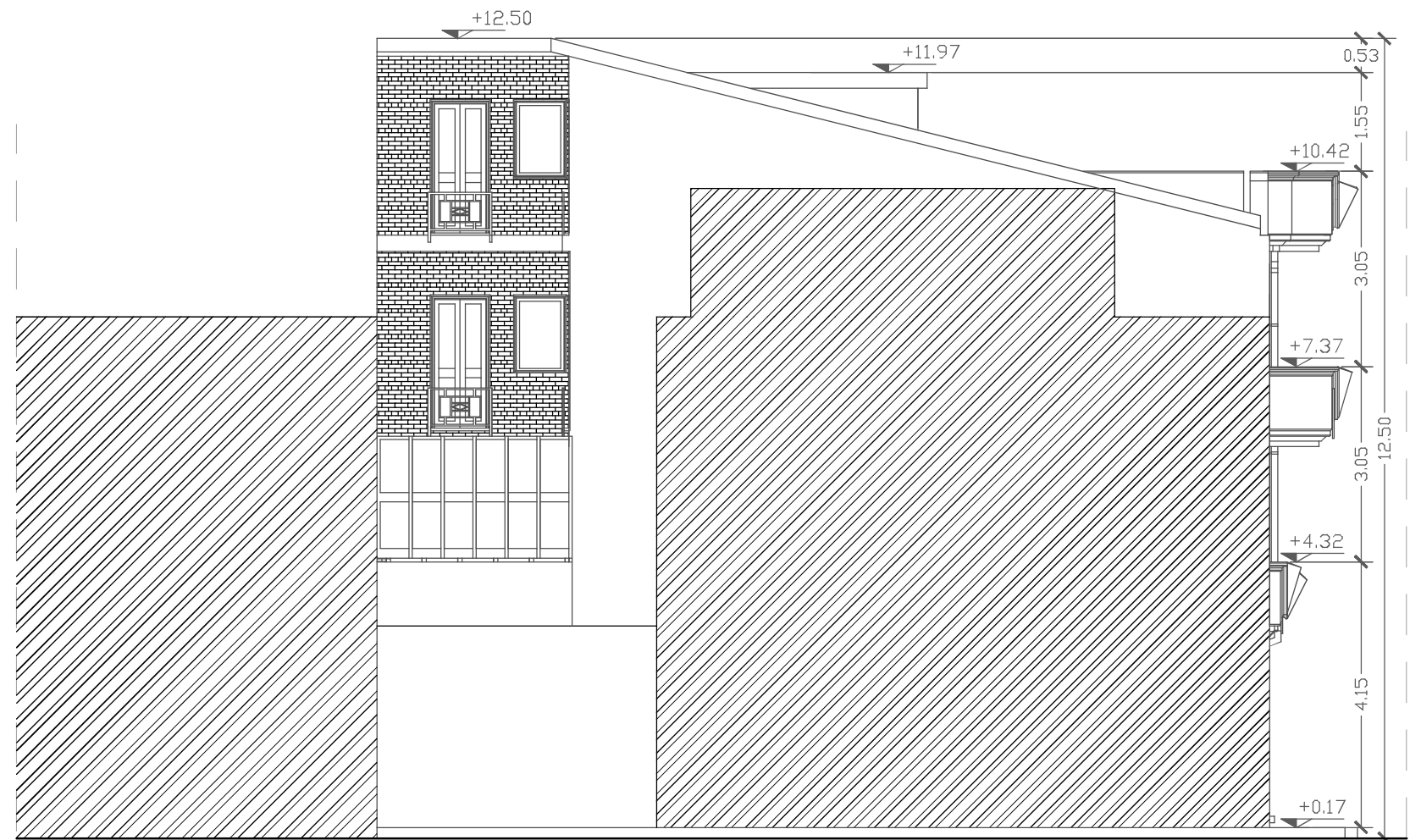

Prospetto
Sud-Est



Prospetto
Sud-Ovest

Progetto di Manutenzione straordinaria, restauro e risanamento conservativo			COMMITTENTE: Condominio via Manfredonia n.15, San Severo	
Prospetti - Stato di Fatto			SCALA 1:100	
Data	Revisione	Tavola	 L.I.S.T. - Studio Associato Viale Michelangelo, 149 - Foggia Tel/Fax 0881.770853 - www.listingegneria.it	Consegnato a:
30.06.2015	1.0	1.2		
Il Committente: Amm.re Ciro Boncristiano			Il Tecnico: Ing. Luigi Mele	