

Area totale del complesso edilizio al piano primo :
 fabbricato A+fabbricato B= 168+181= 349 mq
 Volume totale del complesso al piano_terraz (altezza
 del piano=3,00m compreso l'altezza del solaio
 superiore) 349*3,00= 1047mc
 Il complesso edilizio è destinato a 4 unità
 residenziali.

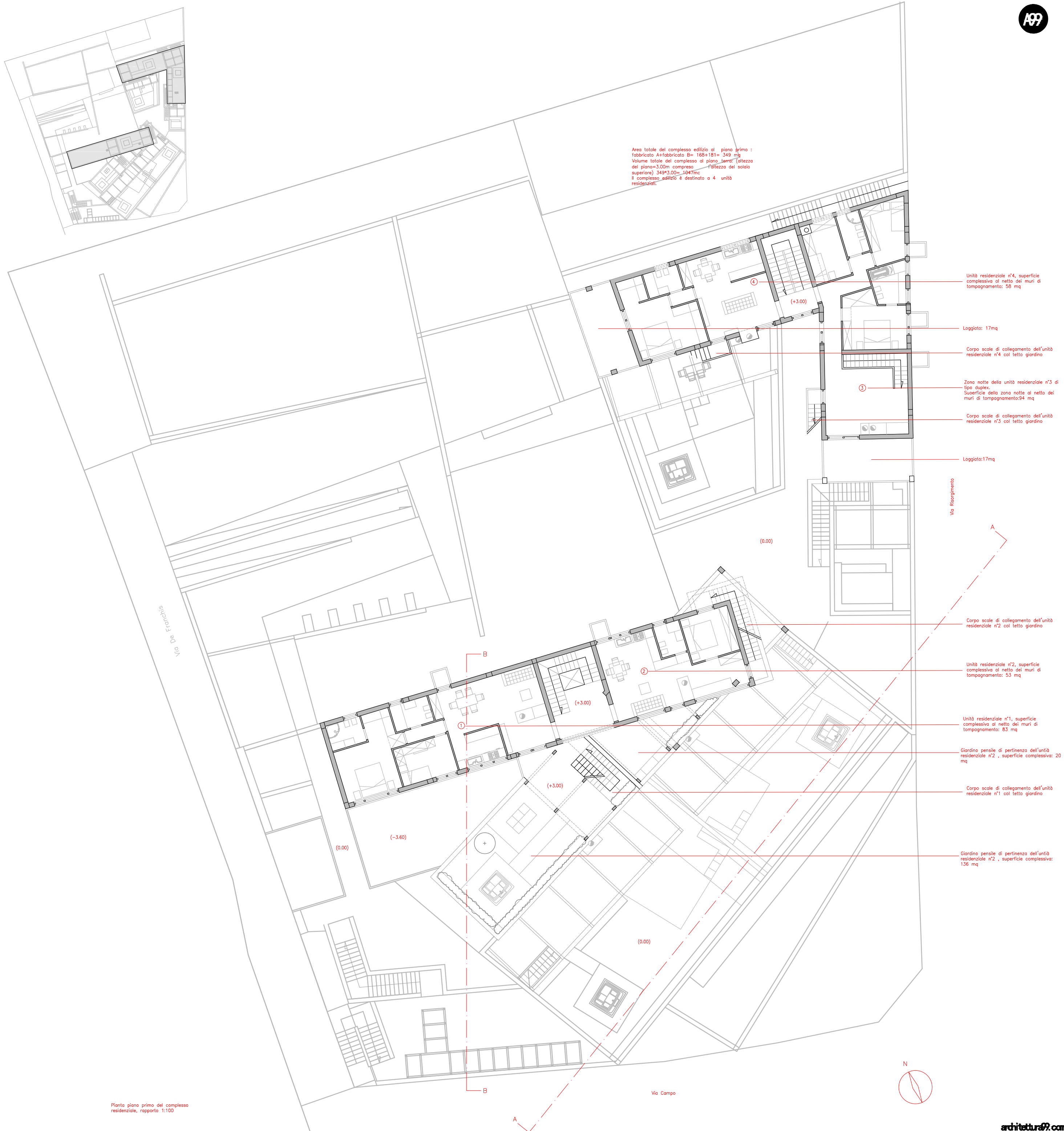

Unità residenziale n°4, superficie complessiva al netto dei muri di tomagnamento: 58 mq

Loggiato: 17mq

Corpo scale di collegamento dell'unità residenziale n°4 col tetto giardino

Zona notte della unità residenziale n°3 di tipo duplex. Superficie della zona notte al netto dei muri di tomagnamento:94 mq

Corpo scale di collegamento dell'unità residenziale n°3 col tetto giardino

Loggiato:17mq

Via Risorgimento

Corpo scale di collegamento dell'unità residenziale n°2 col tetto giardino

Unità residenziale n°2, superficie complessiva al netto dei muri di tomagnamento: 53 mq

Unità residenziale n°1, superficie complessiva al netto dei muri di tomagnamento: 83 mq

Giardino pensile di pertinenza dell'unità residenziale n°2 , superficie complessiva: 20 mq

Corpo scale di collegamento dell'unità residenziale n°1 col tetto giardino

Giardino pensile di pertinenza dell'unità residenziale n°2 , superficie complessiva: 136 mq

Pianta piano primo del complesso residenziale, rapporto 1:100