

DRAUFSICHT

Die Topographie, das Bergpanorama der Dolomiten, die alpine Hanglage auf 1600 m Meereshöhe und das beengte Baugrundstück, waren die Vorgaben welche das Weiterbauen am Bestand bestimmten. Der Bau soll an die Tiroler Moderne und Hotelarchitektur der 20er Jahre anschließen und diese fortführen. Die Erweiterung orientiert sich in der Gestaltung am Altbestand. Die Grundstücksgrenzen erzwingen einen lang gestreckten Gebäudegrundriss.

Die vorgehängten horizontalen Holzlamellen der Balkone und der zweiten Fassade dienen als Filter zwischen Innen- und Außenraum; sie verbinden den Bestand mit dem Neubau und treten in Dialog mit der gebauten Umgebung und der Bergkulisse der Dolomiten. Der natürliche Geländeverlauf wurde weitestgehend beibehalten.

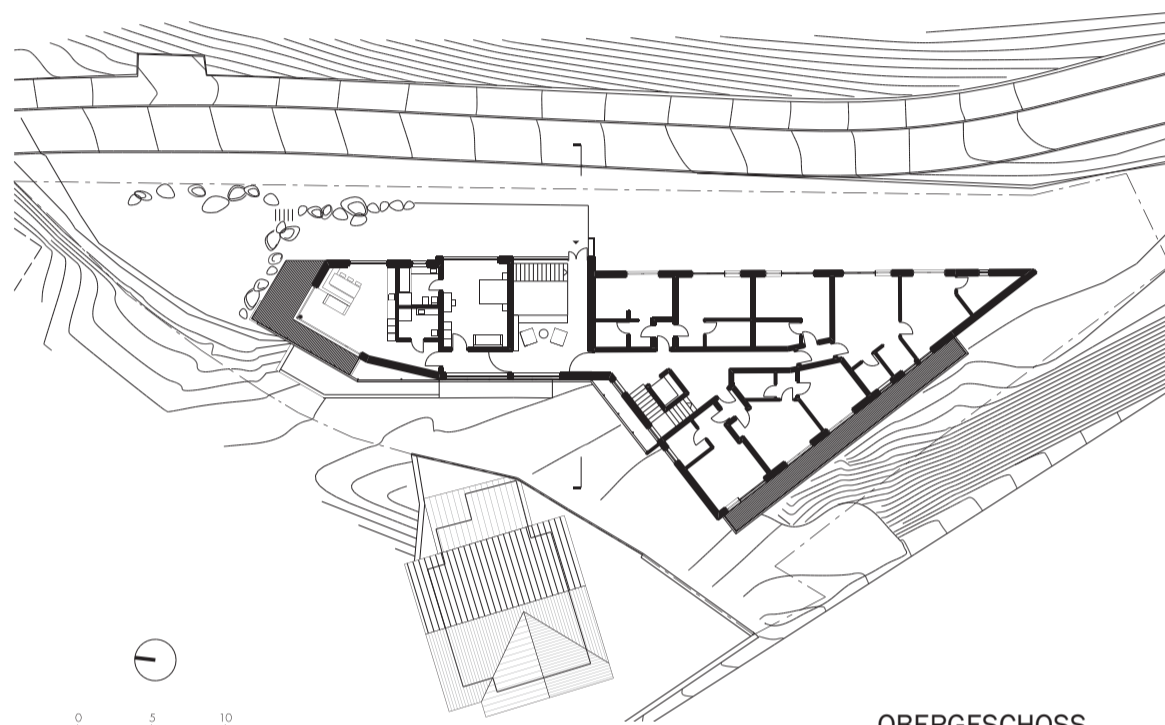

OBERGESCHOSS

### Organisation und Funktion

Im Erdgeschoss finden wir Eingangshalle, Rezeption, Frühstücksraum und den Sauna- und Wellnessbereich. Der offene Kamin als zentrales Element der Eingangshalle vermittelt dem ankommenden Gast sofort das Gefühl von Ruhe und Geborgenheit. Der Luftraum verbindet Erdgeschoss und Obergeschoss mit Bibliothek und den Zugang zum Gehsteig mit Anbindung ans Ortszentrum.

Die Obergeschosse beherbergen flexible Apartments die sowohl als kleine Studios und Hotelzimmer als auch als großzügige zusammenhängende Wohnungen vermietet werden.

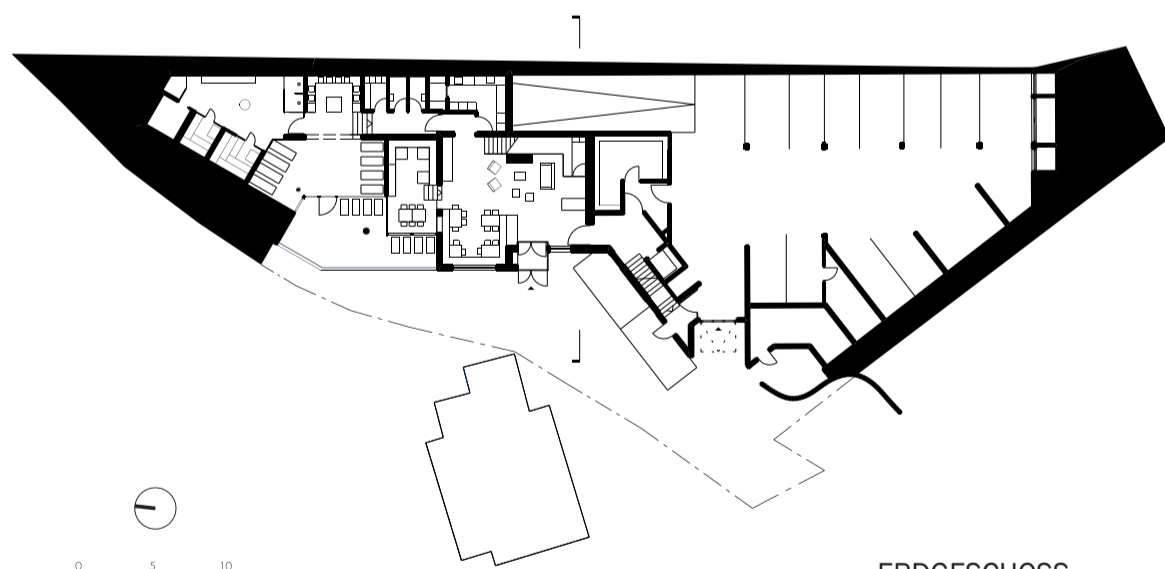

ERDGESCHOSS

La topografia, il panorama dolomitico, la posizione a quota 1600 metri slm, il limitato sito di costruzione erano i presupposti che definivano l'ampliamento della costruzione esistente. L'edificio doveva richiamare l'architettura alberghiera tirolese moderna del 20° secolo, sviluppandola ulteriormente. L'ampliamento si orienta nella forma alla costruzione esistente. I limiti di edificazione impongono una pianta allungata.

Le lamelle orizzontali in legno dei balconi e la seconda facciata servono come filtro tra interno ed esterno; collegano l'esistente con la nuova costruzione e si pongono in dialogo con l'intorno costruito e con il profilo delle Dolomiti.

La pendenza naturale del terreno viene inoltre conservata e prolungata.

### Organizzazione e funzione

Al piano terra trovano collocazione l'atrio, la reception, la sala colazione e la zona sauna e wellness.

Il camino aperto, elemento centrale dell'atrio, trasmette subito agli ospiti in arrivo la sensazione di tranquillità e calore. Lo spazio a doppia altezza collega piano terra e primo piano con la biblioteca e l'ingresso alla scala con collegamento allo centro dello spazio.

I piani superiori ospitano appartamenti flessibili, i quali sono utilizzabili sia come piccoli studi e camere di hotel, sia come appartamenti più grandi con possibilità di collegamento.

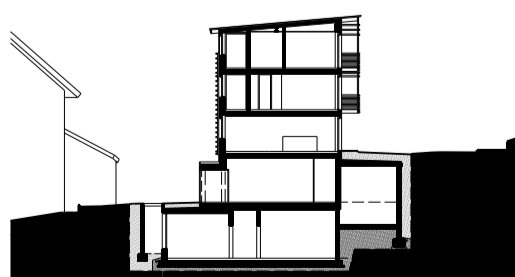

QUERSCHNITT



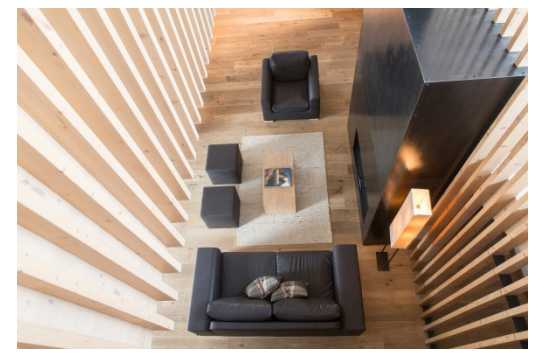

### Material und Ökologie

Es kommen nur naturbelassene Materialien und Farben zum Einsatz die die Landschaft aufnimmt und verträgt: Holz im Außenbereich: Lärche mit Holzimpregnierung und beigemischten Farbpigmenten. Holz im Innenbereich: Eichenböden, Möbel und Holztafelung in Fichte – Altholz Putz weiß, schwarzer Schieferstein, Schwarzstahl, Cortenstahl, Leder, Stoffe naturfarben.

### Materiali ed ecologia

Sono stati utilizzati solo materiali e colori ecocompatibili, come impegno che il paesaggio stesso richiede: Legno negli spazi esterni: larice con impregnante e pigmenti colorati mescolati. Legno negli spazi interni: pavimenti in rovere, mobili e rivestimenti in legno in abete. Intonaco bianco, pietra ardesia nera, acciaio corten, pelle, tessuti dai colori naturali.





### Saleghes Mountain Residence Wolkenstein - Selva

Tourismus: Erweiterung und Adaptierung Residence

Bauherren: Ursula und Oskar Delazer,  
Meisules Strasse 59, 39048 Wolkenstein, [www.saleghes.com](http://www.saleghes.com)

Volumen Erweiterung oberirdisch: 3500m<sup>3</sup> unterirdisch: 2400m<sup>3</sup>  
Baukosten Erweiterung und Adaptierung Bestand: 1.400.000 €  
Fertigstellung: 2013

Architektur:

**archilab** Architekten Stefan Taschler & Hannes Ladstätter  
Paul von Sternbachstr. 9, 39031 Bruneck  
[taschler@archilab.com](mailto:taschler@archilab.com), m 3339996640

Mitarbeiter: Arch. Sarah Gasparotto, Arch. Silvia Bruni, Arch. Martin Gasser,  
Josef Eichner, Arch. Kerstin Linter

Bauleitung: Arch. Stefan Taschler

Fotografin: Marion Lafogler, archilab

### Saleghes Mountain Residence Selva

Tourismo: Ampliamento residence

Committenti: Ursula e Oskar Delazer,  
Via Meisules 59, 39048 Selva, [www.saleghes.com](http://www.saleghes.com)

Volume ampliamento fuoriterra: 3500m<sup>3</sup> interrato: 2400m<sup>3</sup>  
Spese di costruzione: 1.400.000 €  
Ultimazione lavori: 2013

Architettura:

**archilab** Architetti Stefan Taschler & Hannes Ladstätter  
Via Paul Sternbach 9, 39031 Brunico  
[taschler@archilab.com](mailto:taschler@archilab.com), m 3339996640

Collaboratori: Arch. Sarah Gasparotto, Arch. Silvia Bruni, Arch. Martin  
Gasser, Josef Eichner, Arch. Kerstin Linter

Direzione lavori: Arch. Stefan Taschler

Fotografo: Marion Lafogler, archilab

