

(da sinistra in alto in senso antiorario)

— Ripresa aerea di parte della città e del progetto di recupero dell'ex Cinema Olimpia, 2019.

Il progetto: la via interna e lo spazio centrale ripresi da nord, dalla quota +9,00 mt.

Il progetto: le scale brevi di raccordo dei piani sfalsati dei fianchi est ed ovest, poste a nord, riprese dal lato est del ballatoio del primo livello.

— Chiesa dei SS. Vincenzo ed Anastasio, Ascoli Piceno (sec. XIV)
 Dettaglio della facciata in travertino riquadrata da ricorsi ortogonali.

— Il Cinema Olimpia progettato dall'architetto Vincenzo Pilotti nel 1913/15. La ripresa dall'alto del 1930 precede l'apertura del secondo tratto di C.so Trento e Trieste.

— Il Cinema Olimpia al termine della realizzazione del nuovo C.so Trento e Trieste, fronte sud.

— I fronti sud ed ovest del Cinema Olimpia dopo la chiusura al pubblico nel 1984.

— Immagine di repertorio dell'interno della sala e della galleria del primo livello con i due ballatoi laterali distesi verso il lato nord (anni 70)

Nuova sede della Fondazione Cassa di Risparmio di Ascoli Piceno, recupero dell'ex Cinema Olimpia

pianta a quota + 6,50 mt
 sezione longitudinale nord-sud

Lo spazio centrale, allineato alle rue di impianto medievale, ruota rispetto al tessuto dei cardì e decumani.

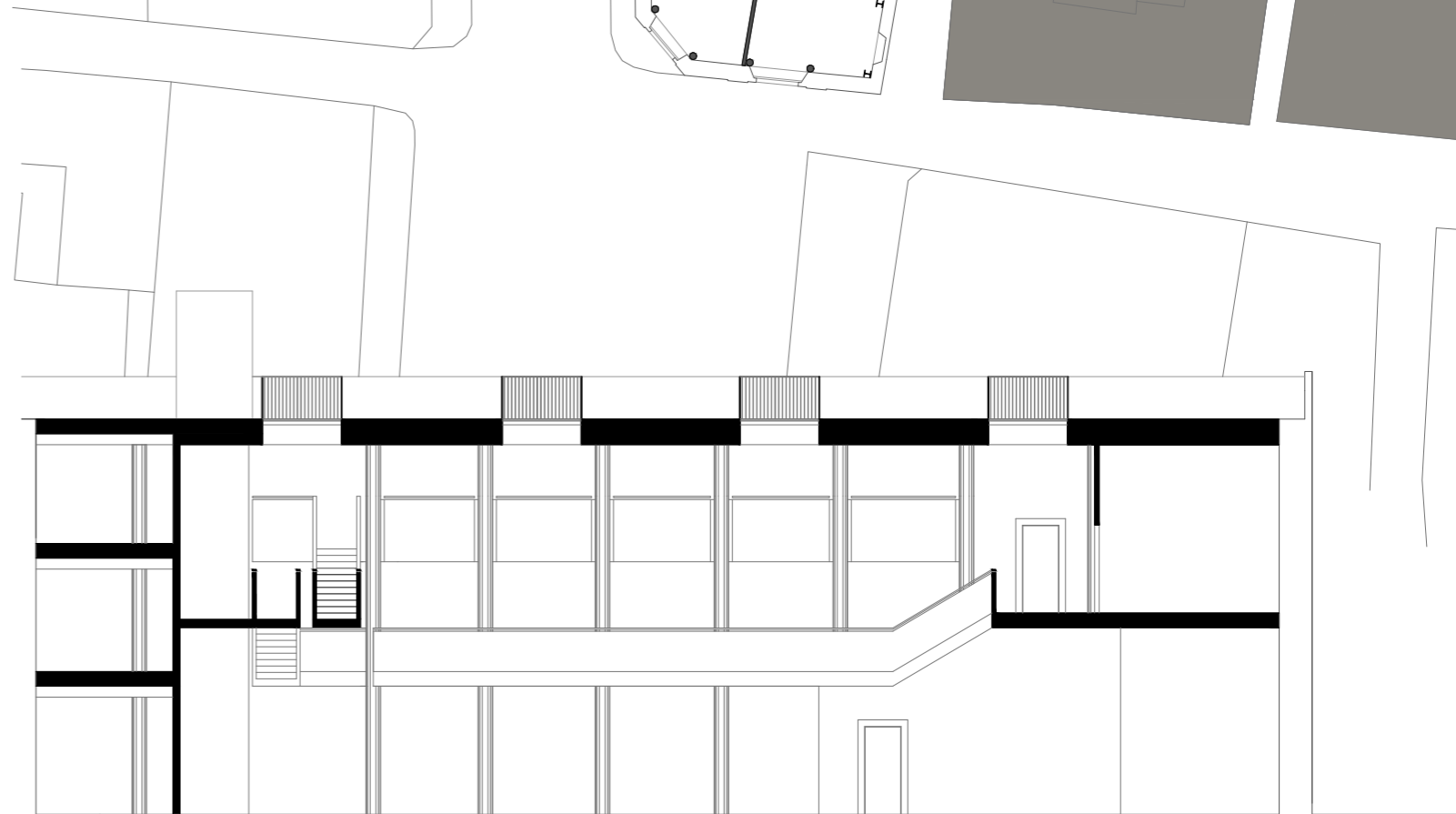

Ascoli Piceno - Piazza XXVIII Ottobre

