



DALLA VIA SIOTTO



DAL CORTILE INTERNO



SUPERFICI DEGRADATE



PORTALE

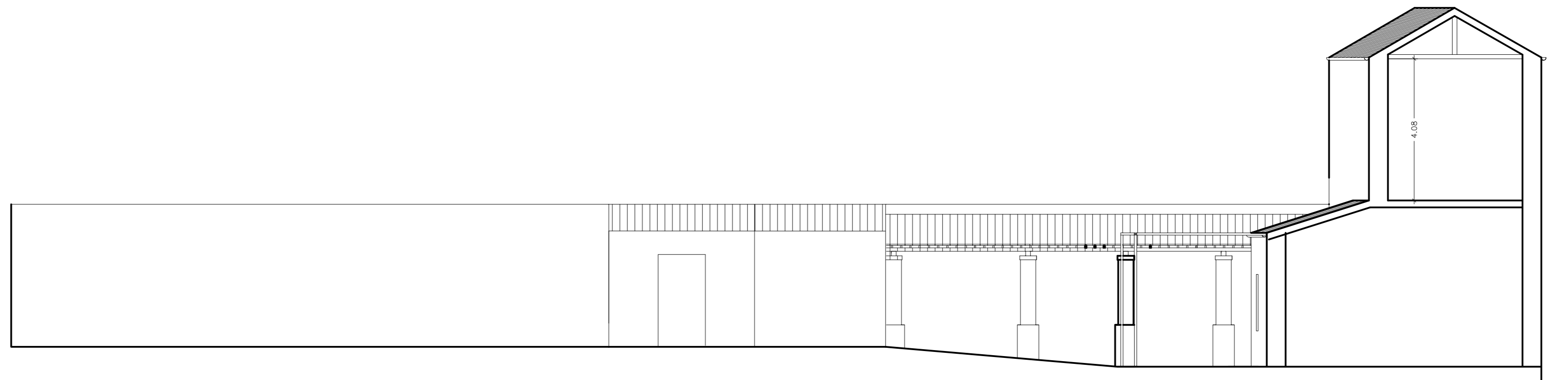

SEZIONE

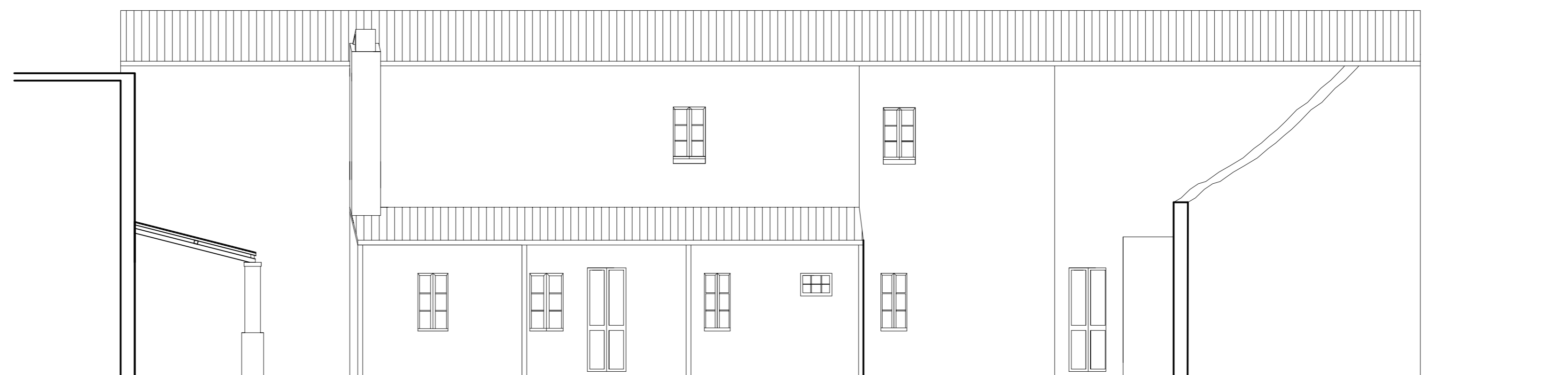

PROSPETTO INTERNO

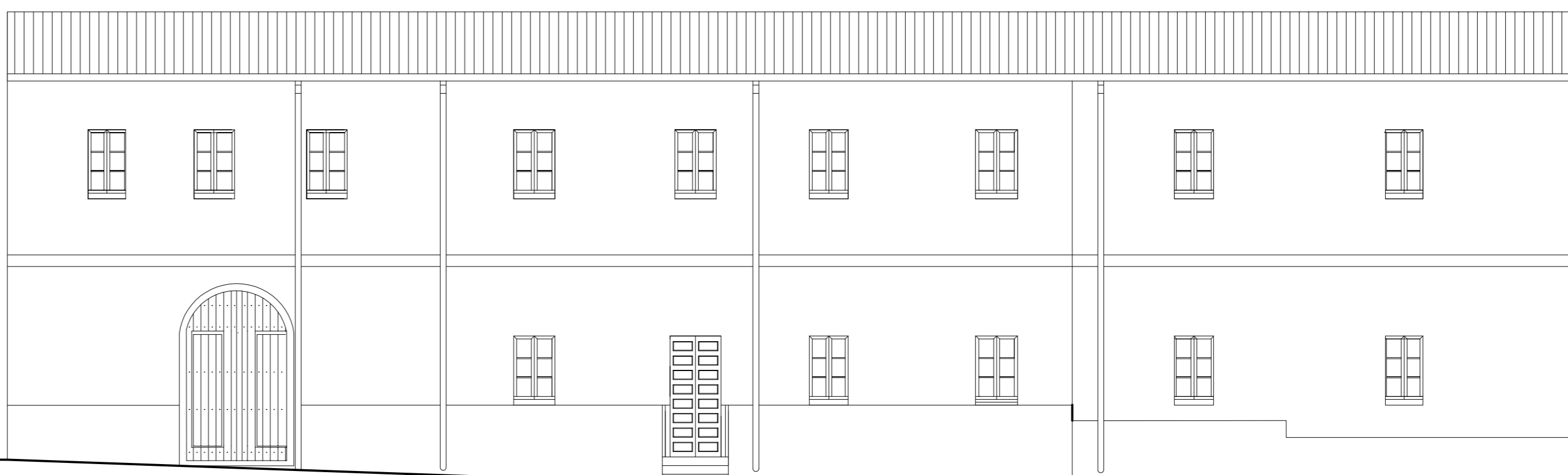

PROSPETTO DALLA VIA SIOTTO



COMUNE DI SARROCH

PROVINCIA DI CAGLIARI

**RISTRUTTURAZIONE E ADEGUAMENTO STATICO
E DI MESSA A NORMA DELLA CASA MAXIA**

PROGETTO ESECUTIVO

4

SCALA 1:100

PROSPETTI E SEZIONE

**PROGETTAZIONE:
ROBERTO BORDICCHIA INGEGNERE**

MARIO BORDICCHIA ARCHITETTO

FEBBRAIO 2012