

## INTERVENTO DI RESTAURO DELLE MURA DI CINTA E DEI CORPI DI FABBRICA INTERMEDI CON RICOSTRUZIONE DEI CAMMINAMENTI DI RONDA, CON DESTINAZIONE A PERCORSO DI DOCUMENTAZIONE STORICO CULTURALE DELL'ARCHITETTURA MEDIEVALE



**COMUNE DI GRADARA (PU)**

COMMITTENTE: AMMINISTRAZIONE COMUNALE

Progettazione Studio Tecnico  
dott. Arch. ROMANO PELLEI  
Sforzacosta - Macerata - via B. Tano 48  
tel./fax 0733201207 - email: ropellei@tin.it

Calcoli strutturali:  
Dott. Ing. Diego Damen  
63815 Monte San Pietrangeli

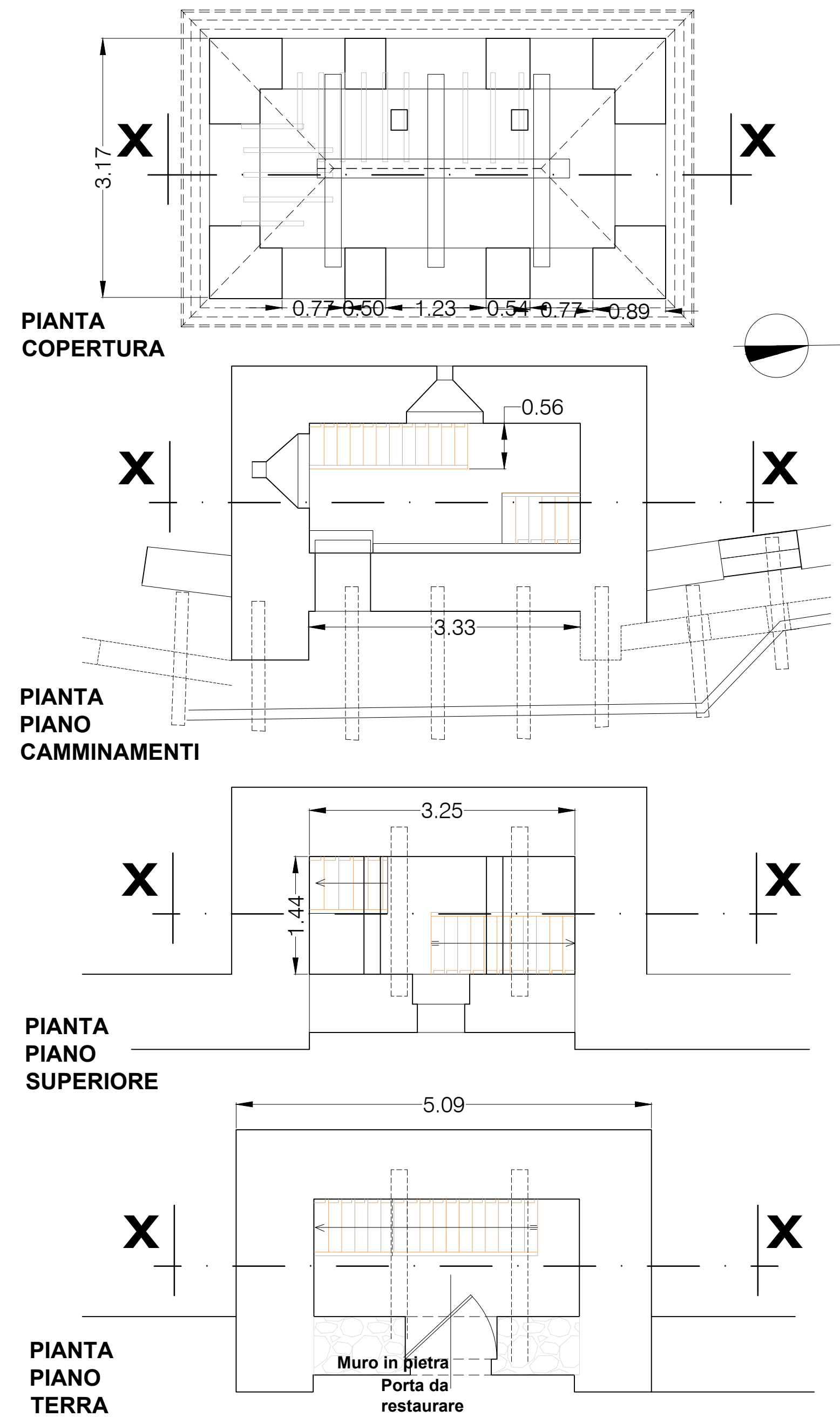
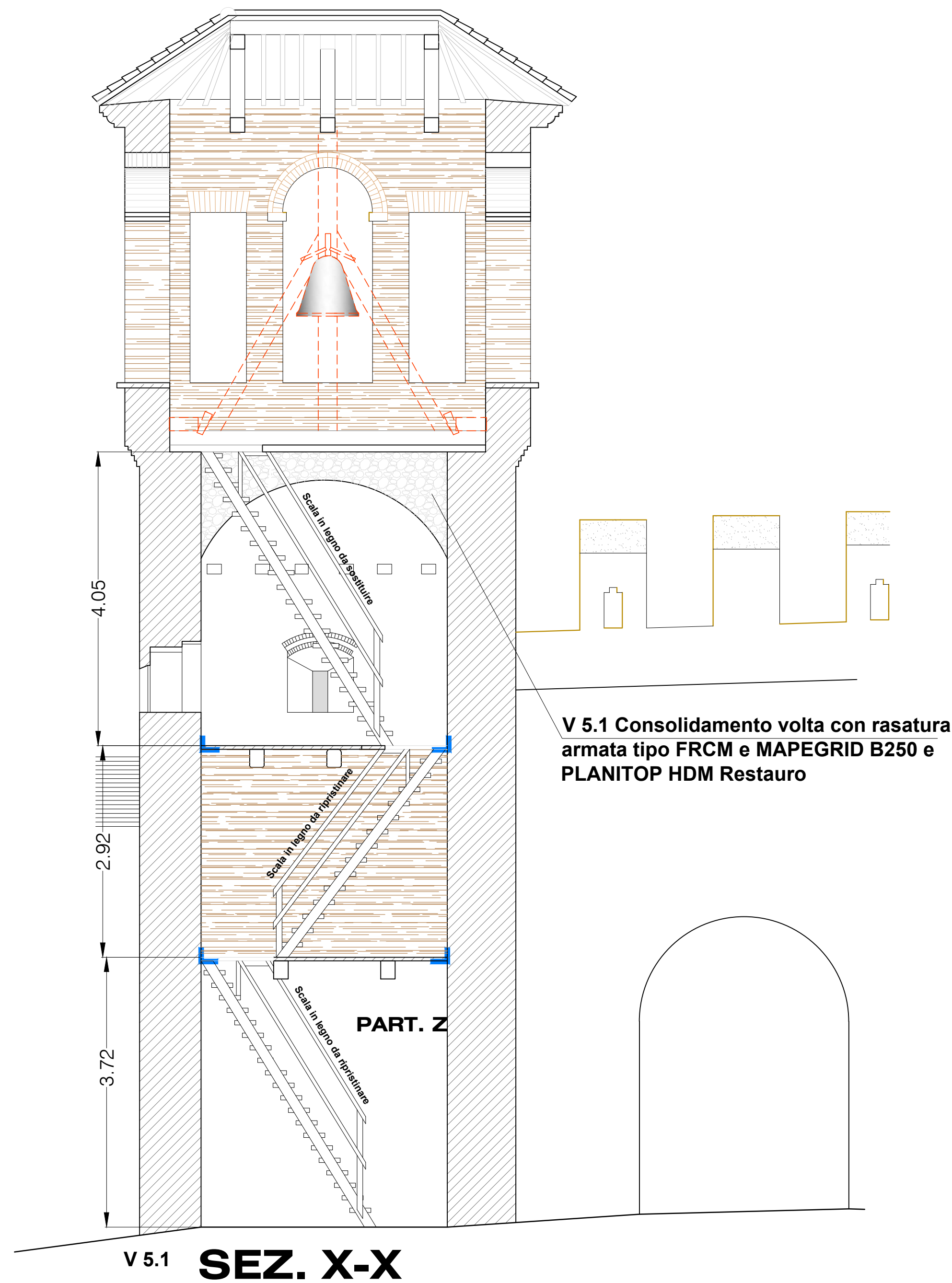

Opere strutturali di consolidamento dei solai in legno e delle pareti con rete in fibra di vetro

**CONSOLIDAMENTO STRUTTURALE DELLA TORRE DEL SANTISSIMO SACRAMENTO**